GROS & DELETTREZ
Commissaires-Priseurs

Bijoux anciens & modernes - Montres

VENDREDI 20 DÉCEMBRE 2019

Hôtel Drouot - *salle 3*

9 rue Drouot - 75009 Paris

LE DÉPARTEMENT «BIJOUX & MONTRES»

Georges
DELETTREZ
Commissaire-Priseur

Charles-Edouard
DELETTREZ
Commissaire-Priseur

Stanislas
DELETTREZ
Spécialiste bijoux

Marine
GIRARDET
Spécialiste bijoux

Pia
STARCK
Administration des ventes

Corinne
PERIOT
Comptabilité générale

GROS & DELETTREZ
Commissaires-Priseurs

vente aux enchères

Bijoux
Anciens & Modernes

VENDREDI 20 DÉCEMBRE 2019 à 13h30
Hôtel Drouot - *salle 3*
9 rue Drouot - 75009 Paris

COMMISSAIRE-PRISEUR
Georges DELETTREZ
Charles-Edouard DELETTREZ
22, rue Drouot – 75009 Paris
Tél.: + 33 (0) 1 47 70 83 04
Fax: + 33 (0) 1 42 46 77 79
contact@gros-delettrez.com
www.gros-delettrez.com

EXPOSITIONS
• Jeudi 19 Décembre de 11h **à 21h (nocturne)**
• Vendredi 20 Décembre de 11h à 12h

Téléphone pendant les expositions et la vente :
+ 33 (0) 1 48 00 20 03

SUIVEZ NOUS SUR
@grosdelettrez

L'intégralité du catalogue photographié et ordres d'achat sur : **www.gros-delettrez.com**

ou envoyez votre formulaire d'ordre d'achat à :

GROS & DELETTREZ
Commissaires-Priseurs
22, rue Drouot – 75009 Paris
Tél. : + 33 (0) 1 47 70 83 04
Fax : + 33 (0) 1 42 46 77 79
contact@gros-delettrez.com

DROUOT DIGITAL live

SVV n° 2002-033

1 **Épingle à cravate** en or jaune, ornée d'un fer à cheval serti de perles et de diamants taillés en rose. P. Brut : 2,4g. (manque deux diamants)
300 / 500 €

2 **Épingle à cravate** en or jaune, ornée d'un motif trilobé serti de perles et diamants taillés en rose. P. Brut : 2g.
150 / 250 €

3 **Épingle à cravate** en or jaune, ornée d'une jeune femme à la colombe en argent. P. Brut : 4g.
200 / 250 €

4 **Épingle à cravate** en or jaune 9K, ornée d'un motif circulaire serti d'une ligne de rubis calibrés. P. Brut : 2,4g.
400 / 600 €

5 **Épingle à cravate** en or jaune, ornée d'un carquois agrémenté de flèches partiellement émaillées polychrome. P. Brut : 3,1g. (léger manque à l'émail)
350 / 380 €

6 **Épingle à cravate** en métal doré, ornée d'un profil de femme couronnée d'une ligne de pierres blanches.
100 / 120 €

7 **Charmante épingle à cravate** en or jaune, sertie d'une perle bouton surmontant une branche de gui sertie d'émeraudes calibrées et d'un diamant de taille ancienne. (Diamant et émeraudes égrisées). P. Brut : 2,3g.
350 / 550 €

8 **Épingle à cravate** en or jaune, ornée d'une caricature du Général De Gaulle. P. 7g.
250 / 280 €

9 **Épingle à cravate** en or jaune, ornée d'une cigale sertie de deux perles encadrées par des lignes de diamants taillés en rose, deux rubis facettés formant les yeux. P. Brut : 3,2g.
200 / 400 €

10 **Charmante épingle à cravate** en métal, ornée d'une micro-mosaïque de fleurs. (Manques)
350 / 450 €

11 **Épingle à cravate** en or jaune 14K, ornée du portrait d'un gentilhomme émaillé, partiellement métallisé, dans un entourage ciselé serti de diamants taillés en rose. P. Brut : 4,2g.
300 / 500 €

12 **Épingle à cravate** en métal, ornée d'une chimère, le corps en cheveux tressés.
150 / 180 €

13 **Épingle à cravate** en or jaune 14K, ornée d'une intaille sur agate représentant une scène de fête. P. Brut : 4,5g.
150 / 180 €

14 **Épingle à cravate** en métal doré, ornée d'une lune figurée, sculptée dans l'œil de tigre.
100 / 150 €

15 **Épingle à cravate** en or jaune et platine, ornée d'une abeille dont le corps est strié d'émail noir, les ailes sont pavées de diamants taillés en rose, les yeux sont sertis de rubis cabochons. P. Brut : 3,3g. (manques)
150 / 180 €

16 **Épingle à cravate « Vanité »** en métal, ornée d'un crâne en pierre de lave.
250 / 280 €

17 **Épingle à cravate** en or jaune, ornée d'un cupidon assis sur une perle. P. Brut : 4,6g.
350 / 450 €

18 **Épingle à cravate** en or jaune, ornée d'un carrosse serti de saphirs en serti mystérieux, et de topazes roses. P. Brut : 2,5g. (manque)
350 / 450 €

19 **Épingle à cravate** en or gris, ornée d'une main retenant un diamant taillé en brillant. P. Brut : 2,4g.
400 / 600 €

20 **Épingle à cravate** en or jaune, ornée d'une porcelaine de Wedgwood octogonale représentant une marguerite sertie d'une perle. P. Brut : 1,5g.
150 / 180 €

21 **Épingle à cravate** en or jaune, ornée d'une fleur sertie de diamants taillés en rose et de topazes roses. P. Brut : 2,5g.
250 / 450 €

22 **Épingle à cravate** en or jaune et or gris, ornée d'un étrier et d'un mors entrelacés serti de grenats démantoïdes. P. Brut : 3,4g. (manque)
400 / 480 €

1
2
3
4
5
6
7
8
9
10
11
12
13
14
15
16
17
18
19
20
21
22

23 **Montre de poche** en or jaune, cadran rond ciselé de fleurs et feuillages, boîtier gris avec index appliqués chiffres romains pour les heures et chemin de fer pour les minutes. Le dos ciselé de rosace. Mouvements à réviser. P. Brut : 24,1g.

300 / 350 €

24 **Louis d'or** au buste nu. 1786. P. 15.22g.

400 / 600 €

25 **Montre de col** en or jaune, cadran rond, boîtier crème avec index appliqués de chiffres romains pour les heures, chemin de fer et chiffres arabes pour les minutes. Aiguilles ajourées. Mouvement mécanique. Le dos orné d'armoiries d'alliance sous couronne ducale. P. Brut : 29,6g.

200 / 400 €

26 **Pièce d'alliance** ornée d'une face d'un chiffre, de l'autre l'inscription « André de Lajudie / Antoinette de Fourtou - 22 Janvier 1890 ». P. Brut : 12g.

240 / 260 €

27 **Montre de poche** en or jaune. P. Brut : 80,2g.

500 / 600 €

28 **Pièce de 40 Franc Français.** P. 12,8g.

350 / 400 €

29 **Montre de poche** en or jaune. P. Brut : 69g.

400 / 600 €

30 **Montre de poche** en or jaune. P. Brut : 76,6g.

450 / 500 €

31 **Montre de poche** en or jaune, cadran blanc émaillé à chiffres arabes, trotteuse à six heures. Le fond signé Omega Grand Prix de Paris 1900. P. Brut : 33,9g.

250 / 300 €

32 **Lot de deux pièces** de 20 Francs Français 1912. P. 12,9g.

400 / 600 €

33 **LIP - Bracelet-montre de dame** en or jaune, mouvement mécanique, bracelet en or jaune avec boucle déployante. Signé LIP. P. Brut : 24g.

360 / 400 €

34 **LONGINES - Montre de poche** en or jaune, cadran à chiffres arabes, trotteuse à 6 h, mouvement mécanique, signé Longines. P. Brut : 61,9g.

450 / 500 €

35 **DETOUCHE à Paris - Montre de poche** en or jaune, cadran blanc à chiffres arabes. P. Brut : 64g. (ne fonctionne pas)

450 / 500 €

29
34
35
27
33
30
23
24
31
26
25
32
28

36 **Broche** en laiton finement gravé à décor de rinceaux feuillagés, ornée d'un camée sur agate représentant le profil d'un éphèbe. Longueur : 9cm. P. Brut : 10,7g.

350 / 420 €

37 **Bague « Toi et Moi »** en or jaune, ornée d'un diamant taillé en brillant calibrant 1 carat et d'un saphir rond bordé de diamants de taille 8/8. Tour de doigt : 50. P. Brut : 3,5g.

4 000 / 5 000 €

38 **Pendentif** en or jaune ajouré à décor de rosaces retenant un camée coquille représentant une femme de profil. Longueur : 3,5cm. P. Brut : 4,2g.

80 / 100 €

39 **Bague « Navette »** en or jaune, ornée de diamants de taille ancienne. Tour de doigt : 53. P. Brut : 2,7g.

150 / 200 €

40 **Broche à décor de « Volute »** en or et argent ajouré, entièrement sertie de diamants de taille ancienne dont un plus important. Travail du XIXe siècle. Longueur : 5cm. P. Brut : 14,2g.

400 / 500 €

41 **Bague** en or jaune et gris, ornée de trois diamants de taille ancienne, épaulée de deux diamants taillés en rose. Tour de doigt : 49. P. Brut : 3,3g.

140 / 180 €

42 **Bague** en or jaune, ornée d'un saphir ovale dans un entourage de diamants taillés en brillant. Tour de doigt : 53. P. Brut : 4,8g.

500 / 600 €

36

43 **Broche « Croix »** en or jaune et argent, ornée de diamants taillés en rose. Longueur : 4,5cm. P. Brut : 3,4g.

500 / 700 €

44 **Paire de boucles d'oreilles « Dormeuse »** en or jaune et or gris, ornées chacune d'un diamant de taille ancienne dans un entourage de diamants plus petits dont certains taillés en rose. P. Brut : 5,1g.

600 / 800 €

45 **Bague « Solitaire »** en or jaune, ornée d'un diamant de taille ancienne. Tour de doigt : 55. P. Brut : 3,5g.

300 / 320 €

46 **Broche « Barrette »** en or jaune, ornée d'un motif ovale serti de diamants de taille ancienne entouré et épaulé de diamants taillés en rose. Longueur : 7,2g. P. Brut : 5,7g.

400 / 420 €

47 **Paire de boucles d'oreilles « Dormeuse »** en or jaune et or gris, ornées chacune d'un diamant coussin de taille ancienne surmonté d'un diamant plus petit. P. Brut : 4g.

1 000 / 1 200 €

48 **Croix pendentif** en or jaune émaillé blanc, ornée de perles de semence et centré d'un diamant de taille ancienne. Dimensions : 2,7 x 4,5cm. P. Brut : 4g.

280 / 300 €

49 **Une boucle d'oreilles « Dormeuse »** en or jaune, ornée d'un diamant de taille ancienne calibrant 2 carats environ, surmonté d'un diamant plus petit. P. Brut : 2,5g.

4 000 / 5 000 €

50 **Bracelet rigide ouvrant** en or jaune émaillé polychrome, orné de diamants taillés en rose et de deux opales. P. Brut : 27,4g. (opales fêlées et manque à l'émail).

1 000 / 1 500 €

51 **Lot de deux frappes de timbres** en or jaune 24K, commémoratif du 125e anniversaire du timbre-poste. P. 5,3g.

400 / 600 €

39
42
41
38
37
45
40
49
48
50
43
47
44
46

52 **Passant de foulard** en or jaune, orné de feuilles émaillés vertes et de lignes de diamants taillés en rose, retenant une perle en pampille. Longueur : 4cm. P. Brut : 9,7g.
650 / 680 €

53 **Bague** en platine et or jaune, ornée d'un diamant taillé en brillant dans un entourage de diamants plus petits. Tour de doigt : 53. P. 4,7g.
300 / 500 €

54 **Pendentif « brin de muguet »** en or jaune émaillé vert orné de perles. P. Brut : 2,7g.
250 / 300 €

55 **Bracelet ouvrant** en or jaune émaillé bleu à décor de fleurs. (Manque à l'émail et bosses). P. Brut : 21,5g.
800 / 1 000 €

56 **Sautoir** en or jaune filigrané. Longueur : 148cm. P. 38g.
1 500 / 2 000 €

57 **Bague « Solitaire »** en platine, ornée d'un diamant taillé en brillant calibrant 0,20 carat environ. Tour de doigt : 55. P. Brut : 3,7g.
100 / 120 €

58 **Pendentif** en argent émaillé polychrome, orné d'un camée sur calcédoine représentant le profil d'une jeune femme dans un entourage de turquoises et rubis. P. Brut : 12g.
550 / 600 €

52

59 **Broche « Cœur »** en or et platine, ornée d'un saphir taillé en cœur dans un entourage de diamants taillés en rose. P. Brut : 3,6g.
280 / 300 €

60 **Bague** en or jaune et or gris, ornée d'un diamant taillé en brillant calibrant 0,50 carat environ. Tour de doigt : 55. P. 3g.
380 / 400 €

61 **Paire de paire de « Dormeuse »** en or et argent, ornées chacune d'un diamant taillé en rose. P. Brut : 4,4g.
160 / 200 €

62 **Bague « Gantelet »** en argent faisant office de flacon cachet en vermeil polychrome, ornée de cornalines, de grenats, de turquoises et de diamants. P. Brut : 17,1g.
280 / 300 €

63 **Bague** en or jaune émaillé vert, à motif d'un héron ciselé retenant une perle. Tour de doigt : 58. P. Brut : 6,1g.
350 / 400 €

64 **Lot de deux bagues** en or jaune, ornée pour l'une d'un cabochon d'œil de tigre et pour l'autre d'un cabochon de jaspe sanguin. Tour de doigt : 47/48. P. Brut : 8g.
100 / 200 €

65 **Broche « Cœur »** en or jaune émaillé vert ornée de perles. P. Brut : 2,7g.
250 / 300 €

66 **Bague « Solitaire »** en or gris, ornée d'un diamant taillé en brillant. Tour de doigt : 50. P. Brut : 2,3g.
280 / 300 €

67 **Lot de six citrines ovales.** Poids total : 61,83 carats.
80 / 120 €

60
57
65
63
62
58
54
66
64
64
59
55
53
61
56

68 **Broche** en or jaune ajouré de rinceaux feuillagés, ornée de deux agates l'une représentant le profil d'un homme, l'autre cachant un blason. Travail d'époque révolutionnaire. Longueur : 7cm. P. Brut : 17,3g.

480 / 520 €

69 **Bague** en or jaune émaillé bleu, ornée d'un diamant taillé en rose dans un entourage de diamants plus petits. Tour de doigt : 53. P. Brut : 9,6g.

200 / 300 €

70 **Collier « Négligé »** en or gris, orné de deux motifs ronds sertis de perles fines. P. Brut : 5,3g.

180 / 200 €

71 **Bague** en or gris, ornée d'un motif serti de diamants de taille ancienne sur une plaque de bois. Tour de doigt : 54. P. Brut : 20,5g.

320 / 350 €

72 **Broche « Barrette »** en or gris, ornée de diamants de taille 8/8 alternés de trois perles de culture. P. Brut : 6,7g.

250 / 300 €

73 **Alliance** en platine entièrement sertie de diamants taillés en brillant. Tour de doigt : 51. P. 3,3g.

260 / 280 €

68

74 **Bracelet-montre de dame** en or gris, le cadran et les attaches entièrement sertis de diamants de taille ancienne. Cadran gris, mouvement mécanique, bracelet souple en or gris. Époque Art Déco. Longueur : 16,5 gcm. P. Brut : 34,1g.

900 / 1 000 €

75 **Alliance** en or gris entièrement sertie de diamants navettes. Tour de doigt : 54. P. Brut : 5,4g.

1 000 / 1 500 €

76 **Long sautoir** en or jaune filigrané. Longueur : 115cm. P. 36,1g.

1 200 / 1 500 €

77 **Bague** en platine de forme carrée, ornée d'un diamant de taille ancienne dans un entourage de diamants plus petits. Tour de doigt : 55. P. Brut : 5,7g.

450 / 500 €

78 **Broche** en or jaune émaillé bleu, ornée de diamants taillés en rose. P. Brut : 16,1g.

800 / 1 000 €

79 **Chaîne et pendentif** en or gris, orné d'une plaque ajourée sertie de diamants taillés en rose soutenant trois gouttes de corail. P. Brut : 5,5g.

320 / 350 €

80 **Broche « Barrette »** en or gris 14K ajouré, ornée de diamants taillés en brillant et pierres vertes. P. Brut : 4,3g.

100 / 150 €

81 **Collier** en or et argent, orné d'un motif central serti de diamants taillés en rose et de rubis traités dont certains retenus en pampille. P. Brut : 13,2g.

150 / 200 €

82 **Lot de six médailles** en or jaune ciselé. P. 10,8g.

200 / 250 €

70
81
77
75
69
71
79
78
74
80
72
73
76

83 **Bague** en or jaune, ornée d'un camée sur agate représentant une femme Maure parée de bijoux sertis de diamants taillés en rose. Tour de doigt : 46. P. Brut : 2,8g.

650 / 680 €

84 **Bracelet souple articulé** en or jaune 14K, à décor ciselé de motifs losanges et fleurettes, épaulés de frises de rinceaux feuillagés. Longueur : 19,8cm. P. 23,7g.

350 / 400 €

85 **Boucle de cape** en vermeil émaillé bleu, ornée de deux miniatures de Wedgwood représentant deux scènes d'enfants dans un entourage de d'hématites facettées. P. Brut : 151,5g. (manques à l'émail)

200 / 500 €

86 **Importante bague « Chevalière »** en or jaune, ornée d'une intaille sur cornaline représentant un homme de profil. Tour de doigt : 70. P. Brut : 26,4g.

750 / 950 €

87 **Lot de quatre cinq bagues** en or jaune, ornées de corail, howlite, topaze, spinelle bleue, perles et diamants. P. Brut : 15g. (accidents, pierre égrisée)

80 / 100 €

88 **Épingle de jabot** en or jaune à décor de deux boules serties de turquoises. P. Burt : 9,5g. (manques)

200 / 300 €

89 **Pendentif « Porte-Souvenir »** en forme de cœur en or jaune, orné d'un grenat et d'une perle. Longueur : 3cm. P. Brut : 2,6g.

40 / 60 €

90 **Vinaigrette** en forme de face à main en laiton doré émaillé et écaille brune incrustée de motif floraux. Époque Napoléon III. Longueur : 5cm.

100 / 200 €

91 **S. MORDAN & CO - Porte mine** en or jaune. P. 15,5g.

150 / 200 €

92 **Broche « Main »** en bakélite blanche et métal, ornée de pierres blanches et pierre rouge. Longueur : 6cm.

30 / 50 €

93 **Pendentif melon** en corail et or jaune 9K. P. Brut : 5,4g.

80 / 100 €

94 **Montre de poche à sonnerie** en or jaune, ornée d'un motif de lierre encerclant une lettre « S » sertie de diamants taillés en rose, sur un fond émaillé bleu rayonnant. Diamètre : 38 mm. P. Brut : 48,7g. (manque au cadran). En l'état

350 / 400 €

95 **Un rang de corail. P. Brut : 42.4g.**

50 / 100 €

87
86
88
87
93
85
90
89
91
92
94

96 **Broche « Rosace »** en or jaune et argent ajouré de motif floraux partiellement émaillés noirs, serti de diamants taillés en rose. Diamètre : 4,8cm. P. Brut : 16g. (manque à l'émail)
650 / 680 €

97 **Bague** en or jaune, ornée d'un saphir gravé d'un visage. Tour de doigt : 44. P. Brut : 5,2g.
480 / 520 €

98 **Pendentif rectangulaire** en or jaune, représentant le profil d'une femme dans un entourage partiellement émaillé blanc et bleu. Longueur : 4,7cm. P. Brut : 9,4g. (manque à l'émail)
450 / 480 €

99 **Bague** en or jaune, ornée d'un camée sur corail représentant un personnage. Tour de doigt : 63. P. Brut : 3,1g.
180 / 200 €

100 **Broche** en argent, ornée d'une scène de chasse en or jaune ciselé et ajouré sur fond vert, dans un entourage de fleurettes vernies vertes. Longueur : 3,5cm. P. Brut : 10,4g.
380 / 420 €

101 **Bague** en or jaune, ornée d'une intaille sur agate grise représentant une tête de putti. Tour de doigt : 61. P. Brut : 3,5g.
380 / 420 €

102 **Pendentif** en or jaune ajouré et ciselé orné sur une face de Sainte Marie Madeleine, et de l'autre un Saint en extase. Longueur : 3,2cm. P. Brut : 5,9g.
280 / 320 €

96

103 **Bague** en argent, ornée d'une intaille sur cornaline représentant un homme jouant de la Lyre. Tour de doigt : 55. P. Brut : 12,8g.
300 / 500 €

104 **Paire de pendants d'oreilles** en or rose et argent ajouré à décor de fleurs sertis de diamants taillés en rose. Travail du XIXe siècle. Longueur : 7,5cm. P. Brut : 9,9g.
200 / 300 €

105 **Bague** en vermeil, ornée d'une intaille représentant une chimère. Tour de doigt : 55. P. Brut : 3,3g.
280 / 320 €

106 **Bracelet composé de douze rangs de perles orange,** le fermoir en or jaune orné d'une pastille de corail. Longueur : 15,5cm. P. Brut : 7,6g.
20 / 30 €

107 **Bague « Pyriforme »** en or gris 14K, ornée d'un diamant poire dans un entourage ajouré serti de diamants taillés en rose. Tour de doigt : 63. P. Brut : 2,7g.
180 / 200 €

108 **Épingle à cravate** en or rose, ornée d'un camée sur agate finement ciselé à décor d'un soldat. P. Brut : 8g.
250 / 450 €

109 **Bague** en or jaune, ornée d'un cabochon d'améthyste. Tour de doigt : 52. P. Brut : 5,1g.
250 / 280 €

110 **Bracelet composé de 4 rangs de perles de semence torsadé,** alternés de motifs en argent sertis de diamants taillés en rose. Le fermoir en or jaune formant une fleur filigranée. Travail du XIXe siècle. P. Brut : 5,6g.
300 / 380 €

111 **Épingle à cravate** en or jaune, ornée d'un profil de femme émaillé sur fond métallisé rouge dans un entourage de diamants taillés en rose. P. Brut : 5g.
150 / 180 €

112 **Bracelet « Gourmette »** en or jaune. P. 33g.
750 / 800 €

98
103
109
105
99
101
108
107
97
111
102
104
100
106
110

113 **Bague** en or jaune, ornée d'une émeraude gravée d'un visage. Tour de doigt : 52. P. Brut : 2,1g.

350 / 380 €

114 **Broche pendentif** en or jaune à décor d'enroulements partiellement ciselés de feuillages, ornée d'un camée sur agate représentant une femme de profil, des fleurs ornent sa coiffe. Longueur : 6,5cm. P. Brut : 24,6g.

800 / 1 000 €

115 **Broche « Lyre »** en or jaune et or gris, le corps serti de diamants taillés en rose formé d'un poisson d'où s'échappe des notes de musique pavées d'émeraudes. Dimensions : 5 x 6cm. P. Brut : 22,7g.

1 000 / 1 200 €

116 **Lot de trois bagues** en or jaune 18K, et une bague en or jaune 14K, ornée de diamants taillés en brillant et de saphirs. P. Brut : 9,2g.

150 / 180 €

117 **Collier « Collerette »** en or jaune, orné d'un motif d'entrelacs rehaussés de roses. Longueur : 42,5cm. P. Brut : 7,9g.

280 / 300 €

118 **Bague** en or jaune, ornée d'un camée sur cornaline représentant le profil d'un homme. L'anneau composé de fils d'or et torsades. Tour de doigt : 55. P. Brut : 13,5 g

360 / 400 €

119 **Bracelet « Jonc ouvrant »** en or jaune et or gris, à décor ajouré serti de diamants taillés en rose. Diamètre intérieur : 17,5cm. P. Brut : 11,4g.

300 / 500 €

113

114

120 **Bague** en or jaune, ornée d'un saphir ovale épaulé de deux diamants de taille ancienne et de diamants de taille 8/8. P. Brut : 4,6g.

100 / 120 €

121 **Bracelet articulé** en or jaune et argent, composé de plaques ajourées de rinceaux feuillagés alterné de cabochons de pierres bleues. Diamètre intérieur : 17,5cm. P. Brut : 19,2g.

1 100 / 1 300 €

122 **Bague « Solitaire »** en or gris, ornée d'un diamant taillé en rose sur paillon. Tour de doigt : 5,6g. P. Brut : 55.

1 700 / 2 000 €

123 **Bracelet « Jonc ouvrant » double face** en or jaune, serti d'une part de saphirs calibrés alternés de plaques ajourées de rinceaux feuillagés, et de l'autre d'une ligne de saphirs. Diamètre intérieur : 16cm. P. Brut : 14,7g. Le bracelet est accompagné d'un certificat Stalwart indiquant saphirs Birman sans traitement thermique observé.

1 800 / 2 000 €

124 **Bague « Solitaire »** en platine, ornée d'un diamant de taille ancienne, calibrant 1,5 carat environ. Tour de doigt : 55. P. Brut : 3,9g.

2 000 / 2 500 €

125 **Alliance** en or gris, entièrement sertie de diamants taillés en brillant. Tour de doigt : 54. P. Brut : 3,5g.

200 / 250 €

126 **Bracelet souple** en or jaune et argent, orné de maillons ovales sertis de diamants tables entourés de diamants taillés en roses et de taille ancienne. Longueur : 16,5cm. P. Brut : 23,8g.

250 / 300 €

127 **Bague « Solitaire »** en or gris, ornée d'un diamant taillé en brillant épaulé de diamants plus petits. Tour de doigt : 54. P. Brut : 3,3g.

4 800 / 5 000 €

128 **Bague** en or jaune et argent, ornée d'un camée représentant un Maure sur agate dans un entourage de diamants taillés en rose. Tour de doigt : 51. P. Brut : 4g.

650 / 680 €

116
116
116
118
117
125
127
120
122
124
128
115
119
126
123
121

129 **Broche pendentif représentant «Saint Georges terrassant le dragon»** en argent ciselé à décor d'émail polychrome, serti de pierres rouges, vertes et bleues. Travail du XIXe siècle. Longueur: 8cm. P. Brut: 25,8g. (manques à l'émail)

550 / 580€

130 **PATEK PHILIPPE & CIE - Montre de poignet** en or jaune, boîtier rond à chiffres romains, aiguilles flèches en acier bleui, la lunette sertie de diamants taillés en rose. Mouvement mécanique, bracelet de tissu noir avec glissière réglable en or jaune. Le fond du boîtier à décor d'une couronne comtal. P Brut: 20g.

1 000 / 1 200€

131 **Bague** en or gris, ornée d'un diamant taillé en brillant en serti clos dans un entourage de diamants plus petits, la monture sertie de diamants. Tour de doigt: 50. P. Brut: 7,9g.

700 / 900€

132 **Pince à cravate** en or gris et platine, ornée d'un diamant navette dans un entourage géométrique serti de diamants ronds plus petits. Longueur: 4cm. P. Brut: 5,4g.

500 / 700€

133 **Bague** en or gris, ornée d'un rubis ovale épaulé de six diamants baguettes. (Pierre traitée). Tour de doigt: 54. P. Brut: 6,3g.

500 / 600€

134 **Broche porte-montre** en platine et or gris, cadran crème à chiffres arabes, la lunette et l'attache serties de diamants taillés en brillant. Epoque Art Déco. P. Brut: 24,5g.

600 / 800€

135 **Bague «Dôme»** en or gris et platine, ornée d'un diamant taillé en brillant dans un entourage ajouré serti de diamants taillés en rose. Tour de doigt: 53. P. Brut: 3,9g.

550 / 580€

129

136 **Broche «Barrette»** en or gris, ornée d'une perle de Tahiti épaulée de diamants taillés en rose. Longueur: 7,2cm. P. Brut: 4,6g.

150 / 180€

137 **Bague** en or gris 14K, ornée d'une tanzanite ovale facettée dans un entourage de diamants taillés en brillant, l'anneau partiellement serti. (Pierre traitée). Tour de doigt: 54. P. Brut: 5,2g.

800 / 1 200€

138 **Montre de poignet de dame** en or gris, boîtier rectangulaire entièrement serti de diamants taillés en brillant et de saphirs calibrés, cadran à chiffres arabes, mouvement mécanique, bracelet de velours noir avec boucle ardillon en acier. Vers 1930. P. Brut: 15g.

600 / 800€

139 **Bague** en or gris 14K, ornée d'une émeraude synthétique carrée entourée et épaulée de diamants taillés en brillant. Tour de doigt: 55. P. Brut: 2,7g.

800 / 1 200€

140 **Collier de perles de culture** en chute, le fermoir en or gris orné de six diamants taillés en brillant. Diamètre des perles: 4 à 9 mm. Longueur: 50cm.

400 / 500€

141 **Bague** en or gris, ornée d'un diamant de taille ancienne épaulé de deux spinelles roses calibrées. Tour de doigt: 53. P. Brut: 6g.

350 / 400€

142 **Paire de pendants d'oreilles** en or gris 14K, composés de gouttes de corail surmontées de perles d'onyx et d'émeraudes. Longueur: 4,7cm. P. Brut: 8,1g.

800 / 1 200€

143 **Bague de jeune fille** en argent, ornée d'un cabochon de corail. Poinçon Tête de sanglier. Tour de doigt: 46. P. Brut: 2,6g.

40 / 60€

144 **Bague** en or gris, ornée d'une perle grise de Tahiti. Diamètre de la perle: 11 mm. Tour de doigt: 54. P. Brut: 6,6g.

150 / 180€

145 **Bracelet «Jonc»** en or jaune. P. 14g.

250 / 300€

131
143
144
142
140
141
135
132
137
133
139
134
130
136
138

146 **Bague** en or jaune et platine, ornée d'une opale dans un entourage de diamants taillés en rose. Tour de doigt : 60. P. Brut : 2,7g.

250 / 280 €

147 **BUCCELLATI - Broche** en or jaune, à décor d'un bouquet serti de perles baroques grises et cabochons de turquoise. Longueur : 5,5cm. P. Brut : 23,2g.

4 500 / 4 800 €

148 **Bague à pont** en or jaune et argent, ornée d'un diamant taillé en rose dans un entourage de diamants plus petits. Tour de doigt : 55. P. Brut : 4,7g.

1 200 / 1 500 €

149 **Épingle à cravate** en or jaune et argent, ornée d'une feuille de châtaignier sertie de diamants de taille ancienne. P. Brut : 2,1g.

150 / 200 €

150 **Bague « Livre ouvert »** en or jaune, ornée d'un diamant taillé en rose épaulé de diamants plus petits et cabochons de turquoise. Tour de doigt : 47. P. Brut : 7,5g.

800 / 1 000 €

146

151 **CARTIER - Chaîne** en or jaune. Signée Cartier. P. 5,7g.

400 / 500 €

152 **Parure** en or jaune, composée d'une broche, d'une bague et d'une paire de clips d'oreilles ornées de fleurettes serties de cabochons de turquoises, et de diamants taillés en brillant. Longueur broche : 5cm. Tour de doigt : 47. Fermoir à clip. P. Brut : 60,7g.

1 400 / 1 600 €

153 **Bague** en or jaune, ornée d'une topaze rectangulaire épaulée de topazes plus petites. Tour de doigt : 55. P. Brut : 7,3g.

200 / 400 €

154 **Pendentif** en or jaune, composé d'enroulements de branchages et rinceaux sertis de diamants tables sur paillon. Travail du XIXe siècle. Le pendentif est accompagné d'une chaîne en or jaune. Dimensions : 3,8 x 5cm. P. Brut : 24,6g. (manques)

500 / 700 €

155 **Bague** en or jaune, ornée d'une pierre bleue facettée épaulée d'enroulements. Tour de doigt : 60. P. Brut : 7,4g.

250 / 320 €

156 **Bracelet « Nœud »** en or jaune guilloché, orné de diamants taillés en rose. Longueur : 16,5cm. P. Brut : 22,9g.

800 / 1 000 €

157 **Chaîne et pendentif « croix »** en métal et laiton.

50 / 100 €

158 **Lot de quatre tourmalines.** Poids total : 63,27 carats.

150 / 200 €

150
152
152
152
149
153
148
155
154
147
156
151

159 **Bague** en or jaune et argent, ornée d'un camée sur agate représentant un Maure dans un entourage de diamants taillés en brillant et pierres bleues. Tour de doigt : 53. P. Brut : 3,5 g.

750 / 950 €

159bis **Pendentif** en argent, orné de diamants de taille ancienne dont un plus important taillé en poire calibrant environ 2 carats environ. Fin XIXe siècle. Il est accompagné d'une chaîne en or jaune. Longueur : 3,8cm. P. Brut : 4,8g.

4 500 / 4 800 €

160 **Bague** en or gris, ornée d'un diamant taillé en rose sur paillon. Tour de doigt : 53. P. Brut : 5,8g.

1 500 / 1 800 €

161 **Broche « Saint Esprit »** en argent, ornée de pierres blanches sur paillon dont deux plus importants. Longueur : 6,5cm. P. Brut : 26,8g.

150 / 200 €

162 **Collier « Volutes »** en or jaune 9K et 14K et argent, serti de perles et diamants taillés en 8/8 sur paillon, cabochons de turquoise dont deux retenus en pampille. P. Brut : 11,5g.

2 000 / 2 200 €

163 **Bague** en platine, composée d'un motif de feuilles, perles et torsades ponctués de diamants taillés en brillant dont un plus important au centre. Tour de doigt : 59. P. Brut : 13,3g.

1 000 / 1 200 €

164 **FIDUS - Bracelet-montre de dame** en platine, le cadran rectangulaire avec index appliqué chiffres arabes pour les heures et chemins de fer pour les minutes. La lunette sertie de diamants de taille ancienne. Bracelet en fil de cuir, le fermoir en acier. P. Brut : 24,9g. (en l'état)

600 / 800 €

159

165 **Médaille** en or jaune, ornée d'une plaque de nacre à l'effigie de la Vierge dans un double entourage émaillé bleu et serti de perles. Plaque signée Sellier. Longueur : 3,5cm. P. Brut : 3,9g.

200 / 400 €

166 **Broche « Rectangulaire »** en or jaune 9K ajouré à motif de feuillages serti de diamants taillés en rose, au centre deux diamants de taille ancienne plus importants épaulés de perles. Dimensions 4,5 x 2,2cm. P. Brut : 7,4g.

1 200 / 1 500 €

167 **Bague** en or jaune et or gris, ornée d'un saphir ovale épaulé de diamants demi-taille, l'anneau partiellement serti de diamants taillés en brillant. Tour de doigt : 49. P. Brut : 5,8g.

2 500 / 2 800 €

168 **BREGUET Ref 4360 - Pendulette d'officier** en laiton doré. Mouvement mécanique à sonnerie des heures, dans son écrin avec sa clé

700 / 1000 €

170 **PEQUIGNET - Montre de dame** en acier et métal plaqué or. Cadran rond épaulé de deux lignes de diamants taillés en brillant, boîtier blanc avec index appliqués pour les heures. Mouvement à quartz. Bracelet interchangeable. On y joint deux bracelets en cuir vernis. Cadran et boucle signés. P. Brut : 27,9g.

520 / 550 €

171 **Cartier. Petite pendulette de bureau** en laiton à cadran émaillé façon lapis.

150 / 200 €

172 **CARTIER - Pendulette de bureau oblong** en laiton et bakélite bordeaux. Cadran fond blanc avec index chiffres romains appliqués pour les heures et chemin de fer pour les minutes. Date à 6h. Mouvement à quartz. En l'état. Dimensions : 14 x 8cm.

300 / 500 €

173 **CARTIER - Pendulette de bureau oblong** en laiton et motif imitation écaille de tortue. Cadran fond blanc avec index chiffres romains appliqués pour les heures et chemin de fer pour les minutes. Date à 6h. Mouvement à quartz. En l'état. Dimensions : 14 x 8cm.

300 / 500 €

162

160

167

163

165

161

159bis

164

166

174 **Broche à transformation** en platine formant un motif d'aigrette, composée de feuillages pavés de diamants de taille ancienne d'où s'échappe des lignes de diamants baguettes terminés par des diamants ronds, celui du centre plus important calibrant 1 carat environ. Dimensions : 4,5 x 5,2cm. P. Brut : 26,9g. (diamant égrisé)

3 500 / 5 000 €

175 **Bague « Solitaire »** en or gris, ornée d'un diamant de taille ancienne calibrant 3,10 carats environ. (égrisures marquées). Tour de doigt : 55. P. Brut : 4,1g.

6 000 / 7 000 €

176 **Bague** en or gris, ornée d'un saphir de taille coussin à changement de couleur, épaulé de formes pyramidales serties de diamants taillés en brillant. Tour de doigt : 56. P. Brut : 4,3g. Dimensions du saphir : 10,89 x 8,90 x 5,69mm.
Poids du saphir : 4.67 carats.
Origine : Sri Lanka.
Il est accompagné d'un certificat du GIA (laboratoire américain de gemmologie) indiquant sans traitement thermique et pierre à changements de couleurs.
Poids des diamants : 0,05 carat chaque.
Couleurs : F et G.
Pureté : VS et SI.
Ils sont accompagnés d'un certificat du HRD (laboratoire anversois de gemmologie).

8 000 / 1 000 €

177 **Bague à pont** en platine et or gris, ornée de deux diamants de taille ancienne bordés de diamants plus petits. Vers 1950. Tour de doigt : 55. P. Brut : 16,5g.

2 000 / 2 500 €

178 **Bracelet souple** en or gris ajouré, composé de maillons articulés entièrement serti de 27 diamants de taille ancienne et de diamants de taille 8/8 en serti perlé. Vers 1930. Longueur : 18cm. P. Brut : 40,4g.

3 800 / 5 000 €

179 **Bague** en or gris, ornée d'un saphir ovale dans un entourage rectangulaire de diamants taillés en brillant. Origine Ceylan. Tour de doigt : 53. P. Brut : 12 g

4 000 / 5 000 €

180 **Bague** en or gris ornée d'une émeraude ovale facettée, entourée et épaulée de diamants baguettes. Tour de doigt : 53. P. Brut : 4,8g.

1 500 / 1 800 €

181 **Lot de deux amétrines.** Poids total : 7,7 carats.

120 / 150 €

174

180
179
178
177
176
175

182 **Boucle** en argent partiellement vermeillé, ornée de scarabées en pierres dures et d'une opale taillée en pain de sucre. Longueur : 8cm. P. Brut : 36,6g.

150 / 180 €

183 **VAN CLEEF AND ARPELS - Montre de dame** en or jaune de forme curvexe. Cadran noir avec index appliqués de chiffres romains pour les heures. Mouvement mécanique « Universal Genève ». Boucle ardillon en métal doré. Fond signé Van Cleef and Arpels, boîtier numéroté.

500 / 700 €

184 **Bague géométrique** en platine et or de deux couleurs, ornée d'un diamant de taille ancienne et d'un pavage de diamants 8/8. Tour de doigt : 50. P. Brut : 10,7g.

380 / 400 €

185 **Bague** en or jaune, ornée d'un diamant de taille navette épaulé de diamants baguettes. Tour de doigt : 50. P. Brut : 5,6 g

1 000 / 1 300 €

186 **BOUCHERON - Broche « Nœud » de forme circulaire** en or jaune ajouré et godronné. Signée et numérotée Boucheron Paris. Diamètre : 2,8cm. P. 12g.

300 / 500 €

187 **Bague « Fleur »** en or jaune, le pistil serti de topazes roses. Tour de doigt : 62. P. Brut : 9,5g.

500 / 700 €

188 **Paire de boucles d'oreilles** en or jaune, ornées chacune d'un diamant taillé en brillant bordés de saphirs. P. Brut : 3,1g.

150 / 180 €

189 **Lot composé de deux bagues** en or jaune, l'une « Toi et Moi » ornée d'une perle de culture et d'une perle grise de Tahiti, l'autre sertie de trois diamants dans un entourage perlé et torsadé. Tour de doigt respectif : 47 et 52. P. Brut : 12,3g.

500 / 700 €

190 **Bague à pont** en platine et or jaune, ornée d'un diamant de taille ancienne épaulé de diamants de taille 8/8. Vers 1950. Tour de doigt : 55. P. Brut : 11,7g.

600 / 800 €

191 **Bracelet souple** en or jaune à maille paillasson. Longueur : 19cm, largeur : 3cm. P. 66,9g.

1 500 / 2 000 €

192 **Lot de trois chaînes** en or jaune. P. 22,9g.

450 / 480 €

182

190
184
187
188
191
185
189
186
189
183

193

193 **Broche « Épi »** en or jaune 9K, ornée de deux cabochons d'opale. Longueur : 5cm. P. Brut : 4,6g.
150 / 180 €

194 **POMELLATO « Sirène » - Bague** en or gris, ornée d'une étoile de mer bombée entièrement sertie de pierres de lune de taille cabochon rehaussée d'un pavage de pierres blanches facettées. Tour de doigt : 54. P. Brut : 32,9g.
1 500 / 1 800 €

195 **Paire de puces d'oreilles « Fleur »** en or gris, ornées d'émeraudes ovales facettées dans un entourage de diamants taillés en brillant. P. Brut : 2,9g. (une émeraude égrisée)
500 / 700 €

196 **Charmante broche « Muguet »** en or gris, les clochettes pavées de diamants taillées en brillant retenant un diamant en pampille. Vers 1950. Longueur : 5,5cm. P. 10,2g.
900 / 1 000 €

197 **Bague « Fleur »** en or gris, ornée d'un diamant taillé en brillant dans un entourage de diamants plus petits. Tour de doigt : 65. P. Brut : 4,3g.
500 / 600 €

198 **Collier pendentif** en or gris, orné d'un motif de fleur serti de diamants taillés en brillant. Longueur chaîne ajustable : 40,5 ou 43,5cm. P. Brut : 4,3g.
180 / 200 €

199 **Bague « Dôme »** en or jaune, ornée d'un pavage de diamants taillés en brillant. Tour de doigt : 54. P. Brut : 16,3g.
2 800 / 3 000 €

200 **Montre de dame** en platine, boîtier rectangulaire orné d'un dessin géométrique pavé de diamants taillés en brillant, le cadran blanc appliqué d'index chiffres arabes pour les heures, chemin de fer pour les minutes. Mouvement mécanique. Le bracelet souple en or gris. Dimensions boîtier : 13 x 20 mm. P. Brut : 19,3g.
600 / 800 €

201 **Alliance** en or gris, entièrement ornée de diamants taillés en brillant. Poids total des diamants : 1,20 carat environ. Tour de doigt : 47. P. Brut : 3,4g.
650 / 720 €

202 **Bague « Fleur »** en or gris et platine, ornée d'un diamant de taille ancienne dans un entourage de diamants plus petits. Poids total des diamants : 1,3 carat environ. Tour de doigt : 50. P. Brut : 3,9g.
1 800 / 2 000 €

203 **Collier pendentif** en or gris, orné d'un diamant demi-taille dans un entourage de diamants taillés en brillant. La bélière sertie de diamants. Longueur pendentif : 1,5cm. P. Brut : 3,8g.
2 000 / 2 800 €

204 **Alliance** en platine, entièrement sertie de diamants 8/8. Tour de doigt : 52. P. Brut : 3,3g.
350 / 400 €

205 **Bague « Jarretière »** en or gris, ornée de cinq diamants taillés en brillant. Tour de doigt : 52. P. Brut : 3,2g.
150 / 180 €

206 **Paire de boucles d'oreilles** en or gris ajouré, composées de lignes en or perlé partiellement serties de diamants taillés en brillant épaulé de lignes de diamants. Fermoir avec tige et raquette de sécurité. P. Brut : 4,7g.
650 / 720 €

207 **Bague « Fleur »** en platine, ornée d'un diamant taillé en brillant dans un entourage de diamants plus petits. Tour de doigt : 47. P. Brut : 10,5g.
2 500 / 3 000 €

208 **Lot de quatre paires de boutons de manchettes,** l'une en plaqué or, les autres en métal doré.
15 / 20 €

203
197
199
198
194
207
195
205
202
196
201
200
206
204

209 **Paire de boucles d'oreilles « Léopard »** en or jaune martelé partiellement émaillé, les yeux sertis d'émeraudes facettées, les moustaches de diamants taillés en brillant. Fermoir avec tige et raquette de sécurité. Longueur : 2,2cm. P. Brut : 15,8g.

850 / 1 000 €

210 **Bague « Guépard »** en or jaune martelé et tacheté d'émail noir, les yeux sertis de rubis facettés, les moustaches de diamants taillés en brillant. Tour de doigt : 53. P. Brut : 10,1g.

650 / 850 €

211 **Bracelet « Jonc ouvrant », composé de Guépards affrontés** en or jaune martelé tacheté d'émail noir, les yeux sertis de rubis facettés, les moustaches de diamants taillés en brillant. Diamètre intérieur : 17cm. P. Brut : 19,6g.

850 / 1 000 €

212 **Bague** en or gris, ornée d'un diamant jaune de taille coussin sur un pavage ovale de diamants blancs taillés en brillant. Tour de doigt : 54. P. Brut : 8,2g.
Poids du diamant : 1,04 carat.
Couleur : Natural Fancy Intense Yellow.
Pureté : SI2.
Il est accompagné d'un certificat du GIA (laboratoire américain de gemmologie)

8 000 / 10 000 €

213 **Broche ronde** en or jaune gravé et ajouré de feuilles, ponctuée de diamants taillés en brillant. Diamètre : 4cm. P. Brut : 23,9g.

600 / 800 €

214 **Collier souple** en or jaune. Longueur : 40,5cm. P. 19,2g.

400 / 500 €

215 **Bague « Éléphant »** en or jaune 9K et argent entièrement serti de diamants taillés en rose, topazes bleues et roses. Tour de doigt : 56. P. Brut : 9g.

600 / 800 €

216 **Bracelet « Jonc ouvrant »** en or jaune, serti d'une ligne de diamants taillés en brillant. Diamètre intérieur : 16cm. P. Brut : 10,2g.

300 / 400 €

217 **ZOLOTAS - Bague** en or jaune et or blanc à décor de griffon, son encolure soulignée de diamants taillés en brillant, les yeux sertis de rubis. Signée. Tour de doigt : 53. P. Brut : 11,7g.

700 / 1 000 €

218 **Collier de perles de culture,** le fermoir en métal doré. Longueur : 40cm.

300 / 500 €

219 **Alliance** en or jaune, ornée de diamants taillés en brillant. Poids total des diamants : 1,10 carat environ. Tour de doigt : 52. P. Brut : 4g.

600 / 800 €

220 **Bague** en or jaune godronné, ornée d'un rubis ovale épaulé de deux pavages de diamants taillés en brillant. Tour de doigt : 55. P. Brut : 7,3g.

300 / 400 €

221 **Bracelet « Jonc ouvrant »** en or jaune, serti d'un important pavage de diamants taillés en brillant. Poids total des diamants : 3,5 carats environ. Diamètre intérieur : 16cm. P. Brut : 29,2g. (manque un diamant)

1 500 / 2 000 €

222 **Bague** en or jaune, ornée d'une émeraude ovale en serti clos épaulée d'un motif triangulaire pavé de diamants taillés en brillant. Tour de doigt : 43. P. Brut : 2,8g.

150 / 180 €

223 **CARTIER « Cougar » - Bracelet-montre de dame** en or jaune. Cadran blanc avec chiffres romains pour les heures et chemin de fer pour les minutes, dateur à trois heures. Boîtier rond serti de diamants taillés en brillant. Diamètre : 27 mm. Mouvement à quartz. Bracelet en or jaune articulé, avec boucle déployante. Fond, boîtier et boucle signés. P. Brut : 72g.

3 000 / 4 000 €

217
215
212
214
220
222
223
219
213
216
221
218

224 **Pièce** en or jaune de 100 dollars commémorative des olympiades de Montréal en 1976. P. 16,9g.

300 / 320 €

225 **VAN CLEEF & ARPELS « Twist » - Bracelet** en or jaune perlé, formé d'une torsade alternée de perles de culture et de corail. Signé VCA, numéroté et daté 1962. Longueur : 19,5cm. P. Brut : 62,6g.

2 800 / 3 000 €

226 **Bague** en or jaune, composée d'un dôme orné d'un motif de feuille de châtaignier pavé de diamants taillés en rose sur fond d'émail vert rayonnant. Tour de doigt : 54. P. Brut : 6,8g.

380 / 400 €

227 **Pendentif « Cloche »** en or jaune partiellement strié et torsadé, orné de pierres bleues et de pierres vertes. Longueur : 2,5cm. P. Brut : 6,7 g

130 / 150 €

228 **Collier « Tubogaz »** en or jaune, composé d'un nœud serti d'une ligne de diamant d'où s'échappe deux rubans articulés terminés de boules ornées de diamants taillés en brillant en serti étoilé. Longueur : 38cm. P. Brut : 73,2g.

2 500 / 3 000 €

229 **Bague** en or jaune, ornée d'un saphir jaune dans un entourage de fleurettes serties de cabochons de corail. (Pierre traitée). Tour de doigt : 52. P. Brut : 9,4g.

250 / 300 €

230 **VAN CLEEF & ARPELS - Paire de clips d'oreilles** en or jaune, ornées de lignes de perles de corail alternées de lignes de perles. Signés V.C.A, numérotés et datés 1962. P. Brut : 21,7g. (manques)

3 000 / 4 000 €

231 **Bague** en or jaune 14K, composée d'un motif carré serti de rubis calibrés, épaulé d'un pavage de diamants taillés en brillant. Tour de doigt : 57. P. Brut : 4,2g.

200 / 300 €

232 **Pendentif** en or jaune, orné d'une tête d'enfant en agate sculptée dans un entourage de feuilles émaillées vertes et fleurettes serties de diamants taillés en rose. Longueur : 3,5cm. (manques à l'émail)

750 / 780 €

233 **Bague « Boule »** en or jaune, partiellement sertie d'émeraudes rectangulaires à pans coupés et de diamants de taille ancienne et taillés en rose en serti étoilé. Années 1940. Tour de doigt : 50. P. Brut : 9,1g.

400 / 480 €

234 **Montre de poche** en or jaune. Cadran émaillé, compteur secondaire. Mouvement mécanique, remontage par la couronne. Fond du boîtier guilloché et ciselé d'un monogramme. P. Brut : 39,6g.

320 / 350 €

226
233
229
228
227
232
230
225
231

237

235

236

235 **Bague** en or jaune, ornée d'une citrine rectangulaire à pans coupés taillés à degrés. Tour de doigt : 51. P. Brut : 18,4g.

180 / 200 €

236 **Collier de perles de corail** en chute, le fermoir en or jaune orné d'un cabochon de corail. Longueur : 70cm. P. Brut : 149g.

5 000 / 6 000 €

237 **Bague** en or gris, ornée d'un rubis ovale épaulé de deux diamants de taille coussin. *Poids du rubis :* 3,05 carats.
Origine : Mozambique.
Avec certificat du G.R.S. (Laboratoire de gemmologie suisse) attestant sans modification thermique. Tour de doigt : 53. P. 5,7g.

9 000 / 10 000 €

238 **HERMES - Demi-parure « Plume »** en or jaune ciselé, composée d'une broche et d'une paire de boucles d'oreilles. Signées : Hermès. P. Brut : 16,8g.

800 / 1 000 €

239 **Bracelet** en argent noirci, entièrement pavé de saphirs jaunes et orange de taille navette. Longueur : 19cm. P. Brut : 20g.

480 / 500 €

238

239

240

240 **Bracelet articulé** en or jaune, orné de rubis calibrés et ovales alternés de diamants taillés en brillant. Longueur : 17cm. P. Brut : 10,5g.

300 / 400 €

241 **Épingle « Tête de Lion »** en or jaune, la gueule ornée d'un rubis. P. Brut : 1,2g.

150 / 180 €

242 **Épingle de cravate** en or jaune à motif d'un papillon serti d'un grenat et de demi-perles. P. Brut : 1,5g.

120 / 150 €

241

242

243 **Collier articulé** en or jaune, orné de cinq pampilles en chute, le collier entièrement serti de diamants taillés en brillant, rubis, saphirs et émeraudes, certains taillés en cabochons. Longueur : 45cm. P. Brut : 63g.

5 500 / 6 000 €

244 **Bague** en or rose, ornée d'un diamant taillé en brillant calibrant 2 carats environ dans un entourage d'émeraudes ovales, la monture sertie de diamants taillés en brillant. Tour de doigt : 54. P. Brut : 7,9g.

4 500 / 5 000 €

245 **Bague « Jonc »** en or jaune, ornée d'un saphir rectangulaire à pans coupés, l'anneau partiellement serti de diamants taillés en brillant. Tour de doigt : 50. P. Brut : 6,1g.

600 / 800 €

246

246 **Broche « Fleur »** en or jaune strié, sertie de diamants taillés en brillant, les pistils ornés de rubis. P Brut : 22g.

1 200 / 1 500 €

247 **Pendentif** en argent émaillé polychrome, composé d'un perroquet reposant sur une branche sertie de perles baroques et retenant en pampille une perle d'émeraude. Longueur : 7,5cm. P. Brut : 20,8g. (manque à l'émail)

480 / 520 €

248 **Bague** en or gris, ornée d'un important cabochon d'émeraude de Colombie pesant 26 carats environ. Tour de doigt : 55. P. Brut : 17,8g. La bague est accompagnée d'un certificat du Gem Paris (laboratoire parisien de gemmologie) indiquant huile modérée. Origine : Colombie.

6 000 / 8 000 €

249 **Chaîne et pendentif** en or gris 14K, orné d'une émeraude cabochon calibrant 3 carats environ, dans un entourage de diamants taillés en brillant et d'émeraudes facettées. La bélière sertie de diamants baguettes et de diamants taillés en brillant plus importants. P. Brut : 7,3g.

1 900 / 2 000 €

250 **Bague** en or gris, ornée d'une émeraude ovale dans un pavage de diamants taillés en brillant. Tour de doigt : 57. P. Brut : 4,8g.

100 / 120 €

251 **Épingle de cravate « Fer à cheval »** en or jaune, ornée d'un diamant taillé en rose et d'un rubis. P. Brut : 2,7g.

150 / 180 €

252 **Bague** en or gris, ornée d'un diamant taillé en poire de couleur jaune dans un entourage de diamants taillés en brillant.
Poids du diamant : 1,06 carat.
Couleur : Fancy Yellow.
Pureté : VS1.
Avec certificat du HRD (Laboratoire de Gemmologie Anversois). Tour de doigt : 53. P. Brut : 3,8g.

4 000 / 5 000 €

253 **Épingle de cravate** en or jaune ornée d'une perle bouton dans un entourage formant une feuille de gui. P. Brut : 1g.

100 / 120 €

254 **Paire de boucles d'oreilles** en or jaune ajouré, ornées chacune d'émeraudes. Travail Espagnol du XIXe siècle. P. Brut : 16,3g.

1 600 / 1 800 €

255 **Épingle de cravate** en or jaune, ornée d'une citrine. P. Brut : 3g.

80 / 100 €

256 **Broche « Barrette »** en or gris, ornée d'une perle bouton épaulée de diamants taillés en rose. Vers 1900. P. Brut : 6,2g.

270 / 290 €

257 **Épingle de cravate** en or jaune, ornée d'un motif circulaire serti de diamants de taille ancienne. P. Brut : 1,3g.

100 / 120 €

258 **Bague** en or gris 9K, ornée d'un cabochon de jade dans un entourage de pierres blanches. Tour de doigt : 49. P. Brut : 5,3g.

300 / 500 €

259 **MAUBOUSSIN - Collier de perles de culture,** le fermoir en or gris ornée de deux émeraudes poires dans un entourage de diamants taillés en brillant et de diamants baguettes. Diamètre des perles : 10,5 à 10 mm. Longueur : 43cm. P. Brut : 71,7g.

1 000 / 1 500 €

260 **Bracelet « Ligne »** en or gris, serti de 55 diamants taillés en brillant.
Poids des diamants : 6 carats environ.
Longueur : 18cm. P. Brut : 9,5g. Avec certificat de L'IGI. (Institut de Gemmologie).

4 000 / 5 000 €

261 **Paire de pendants d'oreilles** en or gris, ornés chacun de deux diamants de taille ancienne séparés par de petits diamants. P. Brut : 4,1g.

2 700 / 2 900 €

262 **Alliance « Navette »** en or gris, ornée de diamants taillés en brillant. Tour de doigt : 54. P. Brut : 3,5g.

220 / 250 €

263 **Lot de vingt-quatre bracelets sur mesure** en cuir et tissu de couleurs. Signés Poiray ou Boucheron.

300 / 500 €

264 **Bracelet « Ligne »** en or gris, orné de saphirs facettés. Longueur : 16,5cm. P. Brut : 11g. (manque un saphir)

150 / 180 €

248
258
262
259
250
252
254
249
256
261
257
251
253
255
260
247

266

265

265 **Collier de douze rangs d'hématites, orné** en son centre d'un motif en or jaune serti d'un saphir jaune navette, le fermoir en or jaune. P. Brut : 143,6g.

700 / 800 €

266 **Broche « Rose »** en or jaune. P. 17,2g.

350 / 400 €

267 **Bracelet « Serpent »** en argent, le corps en tubogaz orné d'étoiles, les yeux sertis de pierres rouges. P. Brut : 36,8g.

300 / 500 €

268 **Broche barrette** en or jaune, ornée d'une pierre rouge. Vers 1900. P. Brut : 3,50g.

160 / 200 €

267

268

269

270

271

272

269 **Bague « Nœud »** en or rose, ornée d'un diamant taillé en rose bordé de diamants plus petits de taille 8/8. Tour de doigt : 57. P. Brut : 4,7g.

1 200 / 1 500 €

270 **Bague « Duchesse »** en or jaune, ornée de diamants taillés en brillant et de diamants taillés en rose. Tour de doigt : 54. P. Brut : 2,2g.

340 / 400 €

271 **Bague « Bandeau »** en or jaune, ornée d'une aigue-marine ovale. Tour de doigt : 52. P. Brut : 5,7g.

280 / 300 €

272 **Collier « Négligé »** en or jaune, orné de demi-perles et pierres vertes cabochons. P. Brut : 10g.

450 / 500 €

273 **Broche « Fleur »** en or jaune ajouré, ornée d'une pierre rouge. P. Brut : 4,8g.

150 / 200 €

274 **Bracelet articulé** en or jaune et or gris, à maillons ovales alternés d'agrafes serties de diamants taillés en brillant. Longueur : 21cm. P. Brut : 40,8g.

1 450 / 1 500 €

275 **Bracelet articulé** en or jaune, orné de diamants taillés en brillant en serti clos alternés de diamants plus petits. Longueur : 17,5cm. P. Brut : 17,2g.

600 / 800 €

276 **Charmant pendentif** en or jaune, orné d'une coccinelle sur une feuille. Longueur : 2,6cm. P. Brut : 1,4g.

200 / 250 €

273

274

275

276

277 **Bracelet « Jonc ouvrant »** en or gris godronné, le motif central composé de lignes pavées de diamants taillés en brillant. Diamètre intérieur : 17,5cm. P. Brut : 36,6g.

1 800 / 2 000 €

278 **Bague** en or de deux couleurs, ornée d'un diamant taillé en brillant de couleur jaune épaulé de diamants trapèzes et de diamants taillés en brillant plus petits.
Poids du diamant : 1,87 carat.
Couleur : Fancy light brownish greenish yellow.
Pureté : VS1.
Avec certificat du G.I.A (Laboratoire de Gemmologie Américain). Tour de doigt : 55. P. Brut : 4,4g.

8 000 / 10 000 €

279 **Lot** composé d'un fermoir de collier à décor de fleur en or gris partiellement serti de diamants taillés en brillant, et d'un pendentif en argent orné d'une hématite. P. Brut : 5,5g.

100 / 150 €

280 **Bague « Jonc »** en or gris, ornée d'un diamant taillé en brillant calibrant 0,70 carat environ. Tour de doigt : 55. P. Brut : 16,2g.

850 / 900 €

281 **Broche « Croissant »** en or et argent ajouré, ornée de diamants taillés en rose. P. Brut : 7,5g.

450 / 500 €

282 **Alliance** en or gris, entièrement sertie de diamants taillés en brillant. Tour de doigt : 49. P. Brut : 4g.

850 / 900 €

283 **Paire de boutons d'oreilles** en or gris, ornés chacun d'une perle mabé rosée. P Brut : 5,4g.

250 / 300 €

277

284 **Lot de deux alliances** en or gris et d'une bague en argent sertie de saphir. P. de l'or : 4g.

80 / 100 €

285 **Bracelet articulé** en or gris à décor de fleurs, serties chacune d'un diamant taillé en brillant en serti clos. Longueur : 17,5cm. P. Brut : 33,2g.

1 100 / 1 300 €

286 **Bague** en or gris, ornée d'un diamant de taille princesse épaulé de diamants trapèzes.
Poids du diamant : 1,69 carat.
Couleur : K.
Pureté : VVS1
Avec certificat du H.R.D (Laboratoire anversois de gemmologie). Tour de doigt : 55. P. Brut : 6 g

4 000 / 6 000 €

287 **Paire de boucles d'oreilles** en or gris, ornées chacune d'une perle de culture dans un double entourage de diamants de taille 8/8. P. Brut : 11,2g.

1 200 / 1 500 €

288 **Bracelet articulé** en or gris, orné de pavage de diamants taillés en brillant. Longueur : 16cm. P. Brut : 53g.

1 500 / 2 000 €

289 **Collier** en or gris, orné d'un diamant taillé en brillant calibrant 0,30 carat environ dans un entourage de diamants plus petits, la chaîne sertie de diamants. P. Brut : 2,6g.

900 / 1 000 €

290 **Bague** en or gris 9K, ornée d'un diamant taillé en brillant épaulé de diamants de taille ancienne plus petits. Tour de doigt : 49. P. Brut : 3,3g.

850 / 900 €

291 **Lot de trois montres** en argent, comprenant une montre de poche L'Epine, le cadran émaillé blanc appliqué de chiffres romains pour les heures et chemin de fer pour les minutes, et deux montres à quantième. P. Brut : 460g.

100 / 150 €

292 **Bracelet** en or gris 9K, orné de racines d'émeraudes facettées. Longueur : 17cm. P. Brut : 8,6g.

100 / 120 €

280
290
282
278
289
279
279
283
281
286
285
284
288
287

293

293 **Collier de perles fines** en chute. Le fermoir en or gris orné de perles et diamants taillés en rose. Longueur : 48cm. P. Brut : 10,7g. (deux perles supplémentaires).

1 200 / 1 500 €

294 **Bague** en or jaune, ornée d'un saphir coussin, l'anneau serti de diamants taillés en brillant.
Poids du saphir : 9,01 carats.
Origine : Ceylan.
Avec certificat du LFG (laboratoire Française de Gemmologie) attestant sans modification thermique constatée. Tour de doigt : 54. P. Brut : 10,3g.

7 000 / 10 000 €

295 **RUDOLFI - Bracelet** en argent, orné de quatre médaillons à décor émaillés jaune et blanc serti chacun d'une tête de Putti. Longueur : 20,5cm. P. Brut : 54,9g.

2 500 / 3 000 €

296 **Bague « Solitaire »** en platine, ornée d'un diamant taillé en brillant demi-taille.
Poids du diamant : 5,03 carats.
Couleur : N-R.
Pureté : SI1.
Avec examen du L.F.G (laboratoire Française Gemmologie). Tour de doigt : 60. P. 4,7g.

18 000 / 20 000 €

297 **Sautoir** en or jaune orné de perles fines. Longueur : 155cm. P. Brut : 28,3g.

1 600 / 1 800 €

298 **VAN CLEEF & ARPELS - Bague torsadée** en or de deux couleurs godronnées. Signée V.C.A et numérotée. Tour de doigt : 48. P. 8,8g.

500 / 600 €

299 **Lot de deux alliances** en or jaune. P. 4,2g.

80 / 100 €

300 **DUPONT - Briquet** en métal plaqué or. Signé Dupont.

50 / 100 €

294
296
295
298
297

301

302

303

304

301 **Importante bague** en or jaune, ornée d'une émeraude ovale facettée dans un entourage de diamants baguettes. Tour de doigt : 50. P. Brut : 10g.

2 000 / 2 500 €

302 **Pendentif « Croix huguenote »** en or jaune ciselé, à décor d'une colombe en pampille. P. 5,6g.

100 / 150 €

305

303 **Long sautoir** composé de perles d'opales alternées de perles de cristal de roche facettées. Longueur : 87cm. P. Brut : 18,9g.

650 / 700 €

304 **Lot** en or jaune comprenant un collier en maille anglaise et un bracelet torsadé. P. 37,6g.

700 / 1 000 €

305 **Broche ovale** en or jaune et platine, ornée d'une aigue-marine ovale épaulée de diamants de taille ancienne. P. Brut : 15,7g.

600 / 800 €

306

306 **Bracelet « Manchette » ouvrant** en or jaune, à décor d'un plissé retenu par un pavage de diamants taillés en brillant. Diamètre intérieur : 17cm. P. Brut : 88,7g.

2 200 / 2 500 €

307

308

309

307 **Bague** en or jaune, ornée d'un diamant taillé en brillant, épaulé de diamants baguettes. Tour de doigt : 53. P. Brut : 11,2g.

2 600 / 3 000 €

308 **Bague** en or jaune, ornée d'un motif de scarabée figurant un cartouche sur le revers. Tour de doigt : 52. P. 12,4g.

480 / 500 €

309 **Lot de deux bagues** en or jaune 18 et 14 K, ornées de pierres violettes. P. Brut : 8.1g.

130 / 150 €

310 **Pendentif « Cœur »** en or jaune ajouré, pavé de diamants taillés en brillant. Longueur : 3,7cm. P. Brut : 9g.

700 / 900 €

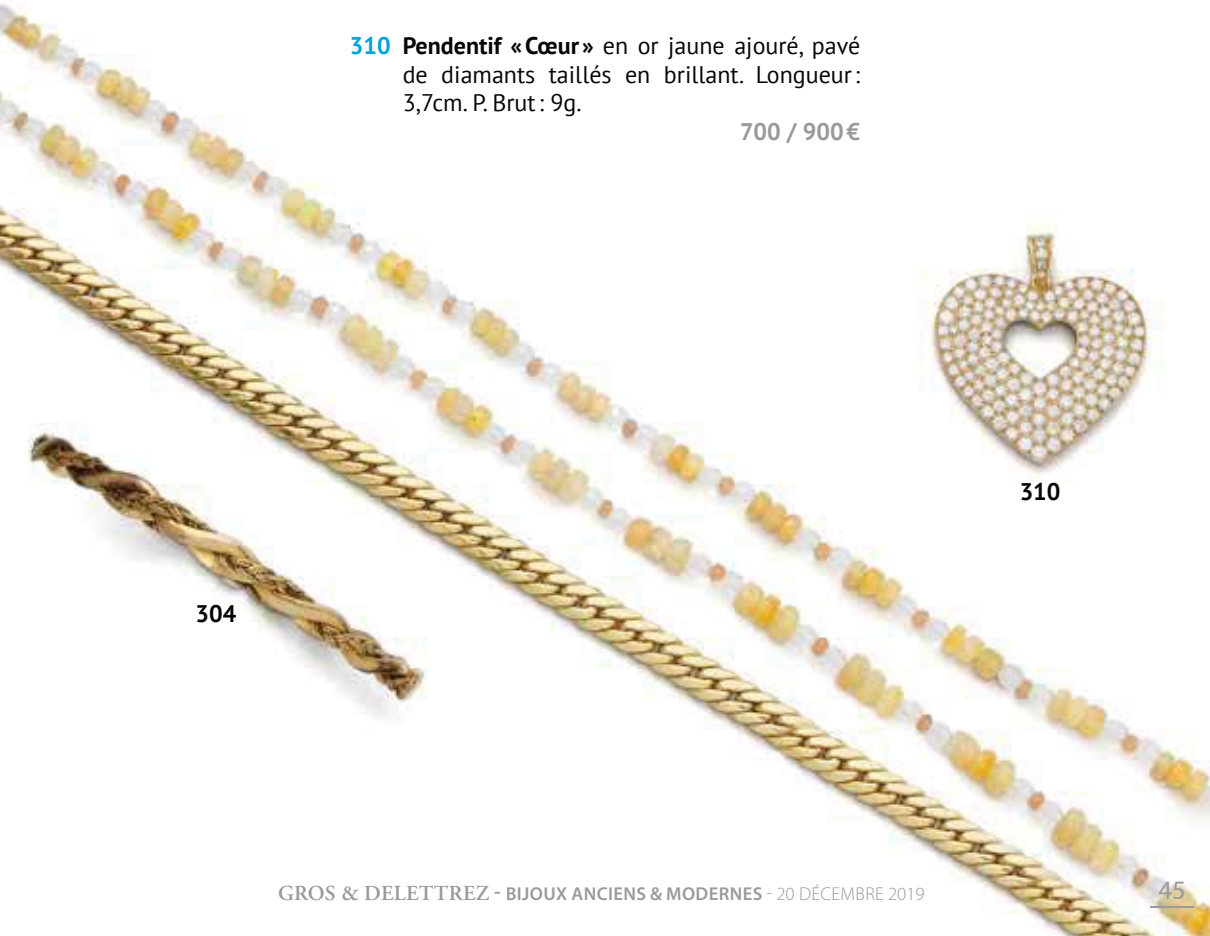

310

304

311

311 **Collier** en légère chute de perles de culture. Le fermoir en métal serti de pierres blanches. Longueur : 44cm. P. Brut : 9g.

100 / 150 €

312 **Bague** en or jaune, ornée d'une émeraude ovale épaulée de diamants taillés en brillant. Tour de doigt : 55. P. Brut : 5,6g.

190 / 200 €

313 **Collier** en or jaune, orné de cinq émeraudes. P. Brut : 5g.

200 / 300 €

314 **Chaîne et pendentif** en or jaune, ornée d'une émeraude taillée en poire dans un entourage de diamants taillés en brillant. Longueur : 46cm. P. Brut : 7,8g.

350 / 400 €

315 **CARTIER « Love » - Anneau** en or jaune à décor de vis. Signé Cartier. Tour de doigt : 54. P. 6g. Avec écrin.

500 / 600 €

316 **Pendentif « Cœur »** en or jaune mat et poli. P. 2g.

40 / 60 €

317 **Collier** en or jaune, orné de six diamants taillés en brillant. Longueur : 44cm. P. Brut : 2,8g.

250 / 300 €

318 **Broche « Fleur »** en or jaune émaillé vert et bleu. P. Brut : 20,2g.

400 / 600 €

319 **Collier articulé** en or jaune à maillons marine. Longueur : 62cm. P. 59,3g.

1 200 / 1 500 €

320 **Bague** en or jaune, ornée d'un rubis dans un entourage de diamants taillés en brillant. Tour de doigt : 51. P. Brut : 2,6g.

170 / 190 €

321 **Chaîne et pendentif** en or jaune, ornée d'une émeraude taillée en poire surmontée et entourée de diamants taillés en brillant. Longueur : 48cm. P. 7,5g.

1 500 / 2 000 €

322 **Bague** en or jaune, ornée d'un diamant taillé en brillant calibrant 1,80 carat environ, épaulé de diamants taillés en poire. Tour de doigt : 60. P. Brut : 9,1g. (égrisure marquée)

1 800 / 2 000 €

323 **MELLERIO - Paire de boutons de manchettes** en or jaune strié. Signé Mellerio. P : 9,5g.

400 / 500 €

324 **Lot de deux bagues** en or jaune, ornées de saphirs et diamants taillés en brillant. Tour de doigt : 52. P. Brut : 5,5g.

120 / 150 €

325 **CHOPARD « Happy diamonds » - Paire de boutons d'oreilles « Cœur »** en or jaune, ornés chacun d'un diamant mobile. Signés Chopard. P. Brut : 4g. (manque les poussoirs)

250 / 300 €

326 **Lot de sept tourmalines vertes,** l'une rectangulaire, les autres ovales facettées. Poids total : 18,83 carats.

150 / 200 €

327 **Lot de quatre tees de golf** en vermeil représentant des corps de femme. P. Brut : 57g. Longueur : 4cm.

300 / 500 €

313
322
320
325
312
324
316
324
318
323
321
314
315
317
319

328 **CARTIER «Must» - Coupe papier** en métal argenté. Signé Cartier.

80 / 100 €

329 **Importante bague** en or de deux couleurs, ornée d'une émeraude de Colombie taillée en cœur dans un entourage de diamants taillés en brillant. La monture à décor de volutes entièrement pavée de diamants taillés en brillant. Tour de doigt : 52 (avec anneau de mise à taille). P. Brut : 30g. Avec certificat de Laboratoire Gubelin attestant son origine Colombienne.
Poids de l'émeraude : 18 carats environ.

16 000 / 18 000 €

330 **Collier «Rivière»** en or gris 14K, entièrement serti de diamants taillés en brillant en chute.
Poids des diamants : 8,20 carats environ.
Longueur : 42cm. P. Brut : 20,9g.

11 000 / 13 000 €

331 **Paire de boucles d'oreilles** en or gris mat et poli, ornées chacune de trois lignes de diamants taillés en brillant. P. Brut : 23,7g. (poinçon de la maison Edouard Nahum)

700 / 900 €

332 **Bague «Toi et Moi»** en or gris et or jaune, ornée d'un diamant de taille princesse et d'une émeraude rectangulaire à pans coupés chacun dans un entourage de diamants taillés en brillant, la monture sertie de diamants. Tour de doigt : 54. P. Brut : 7,2g.

2 000 / 3 000 €

333 **Importante manchette ouvrante à décor géométrique** en or gris ajouré, sertie de diamants taillés en brillant et diamants baguettes.
Poids des diamants : 29 carats environ. P. Brut : 57,3g.

8 000 / 10 000 €

334 **CARTIER - Bague** en or gris, ornée d'un diamant de taille navette calibrant 1, 70 carat environ épaulé de deux diamants baguettes. Tour de doigt : 50. P. Brut : 3,90g.

4 000 / 6 000 €

335 **Paire de pendants d'oreilles** en or gris, ornées chacun d'un motif losangique surmonté d'une émeraude ronde et serti de diamants taillés en brillant soutenant en pampille une émeraude taillée en poire. P. Brut : 10g.

4 800 / 5 000 €

336 **Bague ouverte** en or gris, à décor d'une étoile ornée d'un diamant taillé en brillant calibrant 0,75 carats environ, bordé de dix-sept diamants plus petits. Tour de doigt : 52. P. Brut : 9,9g. (poinçon de la maison Edouard Nahum)

2 000 / 2 500 €

337 **Bracelet «Ligne»** en or gris, entièrement serti de quarante et un diamants taillés en brillant.
Poids des diamants : 8 carats environ.
Longueur : 18,5cm. P. Brut : 36g.

2 500 / 3 000 €

338 **Bague «Tank»** en platine et or jaune, ornée de trois diamants de taille ancienne et de trois émeraudes de taille coussin. Vers 1940. Tour de doigt : 55. P. Brut : 8,6g.

650 / 700 €

339 **Épingle «Flocon»** en or jaune et argent, ornée d'une demi-perle dans un entourage de diamants taillés en rose. P. Brut : 1,6g.

100 / 120 €

340 **Collier de trois rangs de perles de culture** en chute. Longueur : 46cm. P. Brut : 64,7g.

400 / 600 €

328

339
329
334
336
330
338
335
332
333
337
331

341 **Bague** en or jaune, ornée d'un camée sur agate représentant une nymphe. Tour de doigt : 56. P. Brut : 5,2g.

550 / 580 €

342 **Bague** en or jaune 14K, ornée d'un diamant taillé en brillant, épaulé de deux saphirs troïdias. Tour de doigt : 59. P. Brut : 5,7g.

270 / 290 €

345

346

347

343 **CARTIER « Zodiac » - Médaille** en or jaune à l'effigie du signe du sagittaire. Signée Cartier. P. Brut : 7,6g.

600 / 800 €

344 **LALAOUNIS - Collier draperie** en or jaune, composé de trois lignes de maillons cylindriques. Dans le goût étrusque. Signé Ilias Lalaounis. P. Brut : 93,1g.

2 500 / 3 000 €

345 **Bague** en or jaune godronné, ornée d'un diamant taillé en brillant. Tour de doigt : 54. P. Brut : 3,6g.

120 / 150 €

346 **Bague « Solitaire »** en or jaune, ornée d'un diamant de taille ancienne. Tour de doigt : 56. P. Brut : 5,5g.

150 / 200 €

348

349

350

351

352

347 **Bague « Duchesse »** en or jaune, ornée d'un diamant poire en serti clos, épaulé d'une part d'une ligne de diamants baguettes et d'autre part de diamants taillés en brillant en serti rail. Tour de doigt : 56. P. Brut : 4,7g.

1 200 / 1 400 €

348 **Paire de clips d'oreilles** en or jaune, ornés de cabochons de lapis lazuli. P. Brut : 10,4g.

400 / 600 €

349 **Broche** en or jaune, ornée d'un camée sur agate représentant une femme de profil. Dimensions : 2,8 x 3,4cm. P. Brut : 14,3g.

380 / 420 €

350 **BOUCHERON « Tentation Macaron » - Bague** en or jaune, ornée d'un pavage de saphirs et de topazes orange. Signée Boucheron. Tour de doigt : 54. P. Brut : 13,2g.

1 600 / 2 000 €

351 **Bague** en or jaune, ornée d'une tête de chimère en corail. L'anneau ciselé de fleurettes. Tour de doigt : 54. P. Brut : 5,2g.

350 / 420 €

352 **Bague** en laiton, ornée d'une intaille sur cornaline représentant un oiseau. Tour de doigt : 56. P. Brut : 2,4g.

280 / 320 €

353 **Bracelet souple** en or jaune ajouré, les maillons sertis de fleurs. Fermoir à cliquet avec huit de sécurité. Longueur : 19cm. P. Brut : 30,2g.

600 / 800 €

354 **Bague « Solitaire »** en or gris, ornée d'un diamant taillé en coussin de couleur jaune. Tour de doigt : 52. P. 3g.

720 / 750 €

353

354

355 **CARTIER «Santos» - Bracelet-montre de dame** en or et acier, boîtier rectangulaire, cadran crème à chiffres romains, phase de lune, mouvement à quartz, bracelet en or jaune et acier avec boucle déployante en acier. Signé Cartier. P. Brut : 56,9g.

2 000 / 3 000 €

356 **ROLEX «Submariner» Ref 16803 Rare et belle montre bracelet de plongée** en or et acier. Boîtier rond, couronne et fond vissés. Lunette tournante unidirectionelle graduée. Cadran noir avec index et aiguilles luminescents, secondes au centre et date à guichet. Mouvement automatique. Cadran, boîtier et mouvement signés. Bracelet oyster en or et acier avec boucle déployante en acier signée. Diam : 39mm Avec un écrin de la maison Rolex

6 000 / 9 000 €

357 **OMEGA «Seamaster» - vers 1965. Montre-bracelet avec boîtier monobloc** en or jaune 18K. Cadran silver avec finition soleillée. Index et logo appliqués. Médaillon Seamaster figurant un hippocampe sur le fond de boîtier. Mouvement mécanique Oméga. Bracelet en cuir avec boucle ardillon. Diamètre : 34mm. P. Brut : 37,5g.

500 / 600 €

358 **ROLEX - Ref : 15 000 - Bracelet-montre** en acier, boîtier rond, cadran gris à index appliqués, date à 3 h, mouvement automatique, bracelet jubilé avec boucle déployante en acier. Signé Rolex.

2 000 / 2 500 €

355

356

359 **CHRONOGRAPHE SUISSE - vers 1960. Montre bracelet avec boîtier** en plaqué or. Cadran doré bi-tons avec échelle télémétrique en périphérie et échelle tachymétrique au centre du cadran, deux sous compteurs pour les secondes et les minutes de la fonction chronographe, aiguille des secondes de la fonction chronographe en acier bleui. Mouvement mécanique Landeron 51. Bracelet en cuir marron avec boucle ardillon, non signés. Diamètre : 38mm

150 / 200 €

359bis **BREITLING «Chronomat» - Montre de poignet chronographe** en acier, cadran gris à trois compteurs, manque la lunette tournante, mouvement mécanique, bracelet de cuir marron avec boucle ardillon en acier. Signée BREITLING.

250 / 300 €

360 **ROLEX «Air King» - ref : 14000. Bracelet-montre** en acier, boîtier rond, cadran champagne, index luminescent, mouvement automatique. Bracelet oyster avec boucle déployante en acier. Signé Rolex.

1 800 / 2 000 €

361 **OMEGA «De ville Dynamic» - Montre de poignet** en acier, boîtier télévision, cadran marron, date à 3h, mouvement automatique, bracelet de cuir marron. Signée Omega.

300 / 400 €

362 **BREITLING «Sirius» - Montre de poignet de dame** en acier, cadran noir, lunette tournante, date à 3h, mouvement à quartz, bracelet de cuir marron avec boucle ardillon en acier. Signée Breitling.

300 / 400 €

363 **JAEGER-LECOULTRE - vers 1970. Montre bracelet avec boîtier** en or jaune 18K. Cadran crème (repeint), index appliqués, date à 3h. Mouvement automatique Jaeger-Lecoultre K881. Bracelet en métal non signé. Diamètre : 35mm. P. Brut : 65g.

750 / 950 €

357

358

359

359 bis

360

361

362

363

364 **Broche** en or jaune ciselé, ornée d'un cœur entrelacé de feuilles de gui émaillées vertes et sertie de perles. Dimensions : 2,5 x 2,8cm. P. Brut : 3,1g.

250 / 320 €

365 **Bague « Jonc »** en or jaune, ornée d'un saphir ovale épaulé de diamants taillés en brillant et d'émeraudes rondes. Tour de doigt : 55. P. Brut : 9,7g.

500 / 600 €

366 **HERVÉ VAN DER STRAETER - Paire de pendants d'oreilles** en laiton martelé. Longueur : 14cm.

100 / 200 €

367 **Bague** en or jaune et argent, ornée d'une citrine coussin dans un entourage de demi-perles. Tour de doigt : 57. P. Brut : 4,5g.

200 / 300 €

368 **Bracelet gourmette** en or jaune. Longueur : 23cm. P. 18,7g.

350 / 400 €

364

369 **Bague** en or jaune émaillé bleu et blanc, ornée d'un pavage de diamants taillés en brillant. Tour de doigt : 53. P. Brut : 9,6g.

400 / 500 €

370 **Pendentif « Panthère »** en or jaune, orné de diamants taillés en brillant, de saphirs, rubis et émeraudes. P. Brut : 7,2g.

400 / 500 €

371 **Bague** en or jaune, ornée d'une citrine de taille fantaisie. Tour de doigt : 52. P. Brut : 8,3g.

250 / 300 €

372 **Bague « Jonc »** en or jaune, ornée d'un saphir ovale épaulé de diamants taillés en brillant et d'émeraudes navettes. Tour de doigt : 53. P. Brut : 9g.

700 / 900 €

373 **Collier de trois rangs de perles de culture, orné de deux motifs** en or jaune sertis de diamants taillés en brillant et de saphirs calibrés. Longueur : 40cm. P. Brut : 28,7g.

750 / 800 €

374 **Bague** en or jaune, ornée d'une tourmaline suiffée épaulée de pierres. Tour de doigt : 48. P. Brut : 14,4g.

100 / 200 €

375 **MONTBLANC « Dostoevsky » - Stylo à plume** en bakélite noir à décor guilloché, la plume en or jaune, réservoir à pompe, le capuchon serti d'un saphir cabochon. Avec écrin formant un livre.

500 / 600 €

376 **Fort lot de tourmalines roses** de forme ovales, carrées et poires. Poids total : 53,03 carats.

150 / 200 €

371
374
373
372
367
365
369
370
366
368

378

379

377

377 **Bague** en or rose 14K et argent, ornée d'une fleur sertie de saphir de forme poire, sur un pavage de diamants taillés en rose. Tour de doigt : 55. P. Brut : 6,6g.

380 / 420 €

378 **CARTIER « Ballerine Solitaire »** en platine, ornée d'un diamant taillé en brillant épaulé de motifs polylobés terminés par une ligne de diamants plus petits. Signée Cartier et numérotée. Tour de doigt : 54. P. Brut : 7,3g.
Poids du diamant : 1,18 carat.
Couleur : E.
Pureté : VVS1.
Il est accompagné d'un certificat du GIA. Avec certificat Cartier.

7 000 / 9 000 €

380

379 **Importante bague « Camélia »** en or gris, ornée de trois diamants taillés en brillant calibrant chacun 0,10 carat environ, les pétales sertis d'un pavage de diamants plus petits. Tour de doigt : 52. P. Brut : 27,2g.

1 000 / 1 200 €

380 **Lot composé de trois bagues** en or gris, entièrement sertie de diamants taillés en brillant (poids des diamants 1,8 carat environ), d'une bague en or rose sertie d'un diamant de taille ancienne, et d'une alliance en or gris. Tour de doigt respectif : 50, 53 et 59. P. Brut : 12,8g.

800 / 1 200 €

381

381 **Pendentif** retenant une perle de culture grise de Tahiti de forme poire. La bélière en or jaune. Diamètre de la perle : 11 mm. P. Brut : 1,9g.

150 / 200 €

382

382 **Paire de boucles d'oreilles** en or gris, ornées chacune de diamants taillés en brillant alternés de rubis. P. Brut : 5g.

150 / 200 €

383

383 **Épingle à cravate** en or gris, ornée d'une perle de culture. P. Brut : 1,5g.

50 / 100 €

384 **Lorenz BAÜMER - Paire de boutons d'oreilles « Papillon »** en or gris entièrement pavés de diamants taillés en brillant. Signés Lorenz BAÜMER. Dimensions : 8 x 9 mm. P. Brut : 2,4g.

800 / 1 200 €

384

385 **Bague** en or gris, ornée d'un saphir ovale facetté épaulé d'un motif géométrique ajouré serti de diamants baguettes. Tour de doigt : 54. P. Brut : 5,7g.

750 / 950 €

386 **Important collier de perles grises de Tahiti. Fermoir** en or gris. Longueur : 45cm. Diamètre des perles : 15 à 17 mm. P. Brut : 150,1g.

3 500 / 4 000 €

387 **Bague « Fleur »** en or gris 14K, ornée d'un cristal de roche godronné, centré d'un pavage de diamants taillés en brillant et saphirs facettés. Tour de doigt : 53. P. Brut : 11g.

950 / 980 €

388

389

388 **Diamant sur papier.**
Poids du diamant : 1,11 carat.
Couleur : G.
Pureté : SI1.
Il est accompagné d'un certificat du LFG (Laboratoire Français de Gemmologie).

4 000 / 5 000 €

389 **Lot de deux pendentifs** en or jaune, l'un orné d'une perle grise de Tahiti, l'autre d'une perle de culture de forme poire. P. Brut : 3,1g.

70 / 90 €

390 **Bague** en or gris, ornée d'une émeraude rectangulaire à pans coupés taillée à degrés pesant 5 carats environ dans un entourage de diamants taillés en brillant. Tour de doigt : 52. P. Brut : 7g.

1 000 / 1 500 €

391 **Collier souple** en or gris, composé de tubes d'or alternés de diamants en sertis clos. Longueur : 42cm. P. Brut : 12,1g.

560 / 600 €

392 **Bague** en or gris, ornée d'un saphir ovale bordé de diamants taillés en brillant. Tour de doigt : 54. P. Brut : 3,9g.

400 / 500 €

393 **Chaîne et pendentif « Croix »** en or gris, orné de diamants taillés en brillant. P. Brut : 5,1g.

450 / 500 €

394 **Bague** en or gris, ornée d'un diamant taillé en cœur épaulé de diamants plus petits. Tour de doigt : 47. P. 4,5g.

1 100 / 1 500 €

395 **Paire de pendants d'oreilles** en or gris à décor d'une palmette sertie de diamants taillés en brillant soutenant en pampille une goutte de corail peau d'ange. P. Brut : 9g.

1 100 / 1 300 €

396 **Bracelet articulé** en or gris, orné de diamants taillés en brillant alternés de saphirs cabochons. Longueur : 18cm. P. Brut : 11,4g.

400 / 500 €

397 **Broche « Libellule »** en or gris, entièrement sertie de diamants taillés en brillant et rubis. P. Brut : 8g.

1 300 / 1 500 €

398 **Bracelet** en argent, orné de perles boutons alternées de pierres blanches. Longueur : 19cm. P. Brut : 19,2g.

100 / 200 €

399 **Bague** en or gris, ornée d'un saphir ovale épaulé de deux diamants troïdias.
Poids du saphir : 4,42 carats.
Origine : Ceylan.
Avec certificat du C.G.L (Carat Gem Lab). Tour de doigt : 53.P. Brut : 5,7g.

9 000 / 10 000 €

400 **Paire de pendants d'oreilles** en or gris, ornés d'une ligne de diamants taillés en brillant soutenant en pampille une goutte de corail. P. Brut : 3g.

550 / 600 €

401 **Bague « Toi et Moi »** en or gris, ornée de deux diamants taillés en brillant calibrant chacun 0,20 carat environ. Tour de doigt : 49. P. Brut : 3,8g.

380 / 400 €

402 **Paire d'anneaux d'oreilles** en or gris, ornées chacune d'une ligne de diamants taillés en brillant. P. Brut : 6,5g.

300 / 500 €

403 **Alliance** en or gris, entièrement sertie de diamants de taille ancienne. Tour de doigt : 53. P. Brut : 3,3g.

550 / 600 €

404 **Bague** en or gris, ornée de saphirs et de diamants taillés en brillant. Tour de doigt : 48. P. Brut : 4,1g.

300 / 500 €

405 **MONTBLANC - Hommage à Charlemagne - édition limitée 4523/4810 - Stylo à plume** en argent et or jaune, la plume en or, réservoir à pompe. Avec écrin en bois verni vert.

1 200 / 1 500 €

406 **Bracelet** en or gris 9K, serti de saphirs facettés. P. Brut : 10,6g. (bracelet cassé)

80 / 100 €

407 **Lot de huit citrines** de forme poire. Poids total : 39,03 carats.

50 / 100 €

392
390
404
403
401
391
393
402
397
395
394
400
399
396
398

408

409

410

408 **Chaîne et pendentif** en or jaune, ornée d'une opale taillée en goutte surmontant trois diamants taillés en brillant. Longueur : 3,7cm. P. Brut : 8,7g.

800 / 1 000 €

409 **Broche « Nœud »** en or jaune partiellement torsadé, sertie d'une ligne de diamants taillés en 8/8 sur or gris. Longueur : 5 x 2,8cm. P. Brut : 10,2g.

300 / 500 €

411

411 **Paire de boucles d'oreilles** en or jaune et gris, serties de diamants taillés en brillant. Fermoir avec tige et raquette de sécurité. P. Brut : 4,8g.

150 / 200 €

410 **Paire de pendants d'oreilles** en or jaune 14K, ornées de tanzanite de forme poire dans un entourage de diamants taillés en brillant. Longueur : 4cm. P. Brut : 4,2g.

800 / 1 200 €

412

412 **Sautoir** en or jaune, composé d'une chaînette alternée de perles de Tahiti et de perles de culture. Longueur : 84cm. P. Brut : 23,4g.

300 / 400 €

413 **CAPLAN - Collier** en or jaune à décor de maillons marine. Longueur : 45cm. P. 50g.

1 400 / 1 600 €

413

414

415

416

414 **Bague** en or jaune, ornée d'un onyx facetté. Tour de doigt : 55. P. Brut : 13,4g.

250 / 300 €

415 **Bague** en or jaune godronné. Tour de doigt : 51. P. Brut : 3,8g.

60 / 80 €

416 **Bague « Dôme »** en or jaune à décor de résille, ornée d'une pierre bleue bordée de diamants taillés en brillant. Tour de doigt : 53. P. Brut : 13,2g.

300 / 500 €

417

417 **Pendentif « Porte-Souvenir »** en or jaune ciselé, serti de cabochons de grenats, orné d'un camée sur agate représentant un indigène paré d'une coiffe. Longueur : 3,2cm. P. Brut : 9,3g.

850 / 1 000 €

418

418 **Broche « Éventail »** en or jaune et or gris, ornée d'un nœud surmonté de fils d'or terminés de diamants taillés en brillant. P. Brut : 9,9g.

460 / 500 €

419

419 **Paire de boutons de manchettes** en or jaune, composé de bâtonnets striés. P. Brut : 6,3g.

120 / 150 €

420 **HERMES - Broche** en argent à décor d'un nœud marin. Signé Hermès. Poinçon de Maître Georges Lenfant. Dimensions : 4 x 3cm. P. Brut : 19,6g.

100 / 150 €

421 **DIDIER GUERIN - Bague** en or gris, ornée d'une ligne de topazes roses épaulées de lignes de diamants taillés en brillant. Tour de doigt : 52. P. Brut : 6,4g.

380 / 400 €

422

424 **Sautoir** en or gris 14K, orné de trente et un diamants taillés en brillant en serti clos sur une chaînette en maille forçat. Poids total des diamants : 1,10 carat. Longueur : 100cm. P. Brut : 6,7g.

700 / 900 €

426

425 **Bague « Jupe »** en platine, ornée d'une ligne de diamants de taille 8/8 en légère chute. Tour de doigt : 49. P. Brut : 17,1g.

560 / 580 €

426 **GEORG JANSEN - Bracelet** en argent, composé d'un graphisme géométrique moderniste dessiné par Astrid Fog. Vers 1970. Signé et numéroté 194. Longueur : 21.5 cm. P. 102 g. Dans un écrin La Boutique Danoise.

1 000 / 1 200 €

426bis **Paire de pendants d'oreilles** en or gris, ornés d'un motif carré pavé de diamants taillés en brillant retenant en pampille une perle de culture. Fermoir à tige avec raquette de sécurité. Longueur : 2,4cm. P. Brut : 8,8g.

1 100 / 1 300 €

422 **GEORG JANSEN - Broche** en argent, composée d'un graphisme géométrique moderniste dessiné par Astrid Fog. Vers 1970. Signé et numéroté 379. Dimensions : 5.5 x 5.5 cm. P. 33.5 g. Dans un écrin La Boutique Danoise.

300 / €

422bis **Collier** en chute de perles de culture. le fermoir en or gris orné de deux perles de Tahiti, l'une rose, l'autre grise ponctuées de diamants navettes et taillés en brillant. Longueur : 52cm. P. Brut : 44,8g.

600 / 800 €

423 **BOUCHERON « Axelle » - Bague** en or gris godronné, ornée d'un saphir rose. Signée Boucheron et numérotée. Tour de doigt : 50. P. Brut : 7,9g.

500 / 700 €

427 **Collier pendentif, composé d'un motif circulaire** en hématite orné d'un pavage de diamants taillés en brillant. La chaîne en or gris 9K. Longueur pendentif : 2,2cm. P. Brut : 4g.

200 / 280 €

428 **Paire de boutons de manchettes** en or gris, ornés chacun de boules d'onyx. P. Brut : 6,3g.

150 / 180 €

429 **Paire de pendants d'oreilles** en or gris, composés de disques mobiles imbriqués sertis de diamants taillés en brillant, certains plus importants. Longueur : 5cm. P. Brut : 12,4g.

3 200 / 3 500 €

430 **Lot de trois bracelets de montres** en acier deux Rolex et un Cartier Santos. En l'état.

100 / 150 €

423
421
425
422bis
426bis
424
427
420
428
429

431

431 **CHAUMET - Vide poche** en agate orné de deux clubs de golf en lapis-lazuli et nacre. Signé Chaumet.
500 / 600 €

432 **LIGA - Montre de dame** en platine, boîtier ovale dans un entourage de diamants taillés en brillant. Cadran blanc cassé avec index appliqués de chiffres arabes pour les heures et chemin de fer pour les minutes. Mouvement mécanique. Dimensions boîtier : 14 x 21 mm. Bracelet en daim noir avec boucle ardillon en métal.
200 / 220 €

433 **Bague** en or gris 14K, ornée d'une émeraude synthétique ovale entourée et épaulée de diamants taillés en brillant. Tour de doigt : 54. P. Brut : 5,4g.
800 / 1 000 €

434 **Collier composé d'une légère chute de perles grises de Tahiti.** Le fermoir de forme navette en vermeil. Diamètre des perles : 9 à 14 mm. Longueur : 40cm.
800 / 1 000 €

435 **Alliance** en or gris, ornée de diamants taillés en brillant. Poids total des diamants : 0,90 carat environ. Tour de doigt : 53. P. Brut : 2,9g.
200 / 220 €

436 **Bague** en or gris, composée d'une branche stylisée sertie de diamants navettes et de diamants taillés en brillant. Tour de doigt : 52. P. Brut : 3,4g.
300 / 500 €

437 **Pendentif** en or gris, ornée d'une perle grise de Tahiti. Diamètre : 11 mm. P. Brut : 2,2g.
150 / 200 €

438 **Bague** en or gris 14K, ornée d'une émeraude synthétique de forme poire. L'anneau mouvementé partiellement serti de diamants taillés en brillant. Tour de doigt : 55. P. Brut : 3,8g.
800 / 1 000 €

439 **Bague «Jonc»** en or jaune rhodié, ornée de saphirs roses et diamants taillés en brillant. Tour de doigt : 53. P. Brut : 6,9g.
300 / 400 €

440 **Alliance** en or gris, ornée de diamants taillés en 8/8. Tour de doigt : 51. P. Brut : 3,2g.
200 / 220 €

441 **Paire de pendants d'oreilles** en argent, ornés chacun de racine d'émeraudes et de marcassites. Longueur : 5cm. P. Brut : 10,6g.
60 / 80 €

442 **Bague** en or gris 14K, ornée d'un diamant taillé en brillant dans un double entourage de diamants plus petits. Tour de doigt : 53. P. Brut : 3,2g.
150 / 200 €

443 **Paire de pendants d'oreilles** en or gris 14K, ornés de tanzanites ovales dans un entourage de forme navette dans un entourage de diamants taillés en brillant. (Pierres traitées) Longueur : 2,7cm. P. Brut : 5,7g.
800 / 1 200 €

444 **PIAGET - Alliance** en or gris, ornée d'un anneau mobile serti de diamants taillés en brillant. Tour de doigt : 54. P. Brut : 17,2g.
750 / 800 €

445 **Paire de créoles** en or gris, ornée de diamants taillés en brillant sur deux demi-face en regards. Longueur : 4cm. P. Brut : 5,8g.
250 / 280 €

446 **MONTBLANC - Hommage à FREDERICH II - édition limitée 4625/4810 - Stylo à plume rétractable** en métal doré, la plume en or jaune, cartouche d'encre. Avec écrin en bois verni bleu.
800 / 1 000 €

447 **Plaque oblongue de jade jadéite.** Poids : 9,71 carats.
120 / 180 €

437
442
433
439
436
438
440
434
435
444
443
445
441
432

448

448 **Boite à cigarette** en métal doré niellé à décor d'un dragon sur une face et d'échassier sur une autre. Japon XXe siècle.
150 / 200 €

449 **Collection Franges - Paire de boucles d'oreilles** en laiton à décor géométrique. Longueur : 10,5cm.
100 / 200 €

450 **Bague trois anneaux** en or de trois couleurs. Tour de doigt : 50. P. 5,5g.
150 / 200 €

451 **Collier** en or jaune, orné d'un diamant taillé en cœur en serti clos. P. Brut : 3,3g.
750 / 800 €

452 **Bague « Navette »** en or jaune godronné, sertie d'un spinelle synthétique bleu ovale. Tour de doigt : 52. P. Brut : 5,7g.
80 / 100 €

453 **Lot** en or jaune, comprenant une chaîne gourmette ornée d'un pendentif circulaire, un bracelet souple, une chaîne et son pendentif croix sertie de diamants taillés en brillant. P. Brut : 67,4g.
1 400 / 1 600 €

454 **Bague** en or jaune, ornée d'une aigue-marine ovale. Tour de doigt : 53. P. Brut : 1,8g.
50 / 70 €

455 **Paire de puces d'oreilles** en or jaune, composée d'une ligne de cinq diamants taillés en brillant en serti clos. P. Brut : 1,7g.
100 / 200 €

456 **Bague** en or jaune, ornée d'une intaille sur jaspe sanguin reprenant un blason. Tour de doigt : 69. P. Brut : 6,5g.
480 / 500 €

457 **Demi-parure** en or jaune, les boucles d'oreilles ornées d'améthystes ovales en serti clos, le pendentif orné d'une améthyste poire surmontée d'un entrelac. P. Brut : 11,3g.
270 / 300 €

458 **Bague « Tête de tigre »** en argent et vermeil, ornée d'améthystes, d'émeraudes et de diopsides. Tour de doigt : 59. P. Brut : 14,4g.
250 / 300 €

459 **Bague trois anneaux** en or de trois couleurs. Tour de doigt : 46. P. 3,4g.
100 / 200 €

460 **Collier de multiples rangs de corail,** le fermoir retenu par une pièce Indienne.
500 / 600 €

461 **Cabochon de jade jadéite.** Poids : 10,28
150 / 180 €

456
451
449
453
454
457
452
458
450
453
455
459

462

462 **Bracelet « Manchette »** en argent ciselé, torsadé et ajouré, orné d'une importante citrine. Diamètre intérieur : 17,5cm. P. Brut : 79,9g.
50 / 100 €

463 **POIRAY - Paire de pendants d'oreilles** en or gris à décor de cœur ajouré et soutenant en pampille une citrine facettée. Longueur : 3,3cm. Signés Poiray. P. Brut : 8,7g.
400 / 500 €

464 **Alliance** en platine, entièrement sertie de diamants baguettes. Tour de doigt : 52. P. Brut : 3,5g.
700 / 900 €

465 **Bague** en or gris, ornée d'une perle de culture dans un entourage mouvementé de diamants taillés en brillant. Tour de doigt : 54. P. Brut : 6g.
300 / 500 €

466 **Collerette de trois rangs de perles de culture d'eau douce,** le fermoir en argent. Diamètre des perles : 10 mm. P. Brut : 175,5g.
900 / 1 000 €

467 **Bague** en or gris, composée d'un ruban convexe serti d'une ligne de diamants taillés en brillant. Tour de doigt : 55. P. Brut : 5,2g.
200 / 250 €

468 **BULGARI - Alliance** en or gris, ornée de topazes baguettes. Signée Bulgari. Tour de doigt : 54. P. 8,8g.
450 / 500 €

469 **Important bracelet « Rivière »** en or gris, orné de trente diamants taillés en brillant. Poids total des diamants : 21,50 carats. Longueur : 18cm. P. Brut : 23,3g.
44 000 / 48 000 €

470 **Bague** en or gris 14K, ornée d'une émeraude synthétique rectangulaire à pans coupés dans un entourage de diamants taillés en brillant. Tour de doigt : 55. P. Brut : 3,7g.
800 / 1 000 €

471 **Alliance** en or gris, partiellement serti de six diamants taillés en brillant. Poids total des diamants : 0,20 carat environ. Tour de doigt : 54. P. Brut : 3g.
200 / 400 €

472 **Collier de perles de culture d'eau douce,** le fermoir boule en or gris. Diamètre des perles : 9 à 10 mm. P. Brut : 54,4g.
900 / 1 000 €

473 **Bague** en or gris 14K, ornée d'une perle de culture surmontée d'un décor rayonnant serti de diamants baguettes et taillés en 8/8. Tour de doigt : 52. P. Brut : 6,6g. (manque)
180 / 200 €

474 **Bague** en or gris, ornée d'un diamant de taille princesse épaulé de diamants taillés en brillant. Tour de doigt : 54. P. Brut : 3,9g.
350 / 400 €

475 **Lot de trois stylos à plume** de marque Waterman. (Une plume cassée).
20 / 30 €

463
473
465
466
467
470
471
468
464
474
469
472

477

476 **JAEGER LECOUTRE «Reverso dual time» - Montre de poignet de dame** en acier, boîtier rectangulaire, cadran gris à chiffres arabes, deuxième cadran noir, la lunette sertie de diamants taillés en brillant. Mouvement mécanique, bracelet de cuir noir avec boucle déployante en acier. Signée Jaeger Lecoultre.
3 000 / 4 000 €

477 **CHOPARD «Happy Sport» - Montre de poignet** en or jaune, boîtier carré, cadran de nacre avec index chiffres romains et orné de cinq diamants taillés en brillant mobiles, le remontoir et les attaches sertis de saphirs cabochons. Mouvement à quartz, bracelet de caoutchouc orange avec boucle ardillon en acier doré. Signée Chopard. P. Brut : 49.3g.
1 500 / 2 000 €

478 **PIAGET - Montre de poignet** en or jaune, boîtier rectangulaire, cadran or, mouvement mécanique, bracelet de cuir noir avec boucle ardillon en or jaune. Signée Piaget. P. Brut : 19,7g.
1 800 / 2 000 €

479 **CARTIER - Tank bois, années 1970. Montre bracelet de forme avec boîtier** en plaqué or et bois. Cadran bois avec index chiffres romains, aiguilles glaives. Couronne avec cabochon. Mouvement mécanique Cartier. Bracelet en cuir et boucle ardillon doré. Signée Cartier.
850 / 1 000 €

480 **CHAUMET - Montre de dame** en acier, boîtier de forme tonneau serti de diamants taillés en brillant. Cadran nacré, les index en diamants. Mouvement à quartz. Bracelet de cuir beige avec boucle ardillon en acier. Signée Chaumet.
520 / 550 €

481 **JAEGER LECOULTRE - Style Art Déco. Montre de poignet** en acier, boîtier rectangulaire, cadran gris de deux tons, mouvement mécanique, bracelet de cuir marron avec boucle ardillon en acier. Signée Jaeger Lecoultre.
1 300 / 1 500 €

482 **BOUCHERON «Clou de paris» - Bracelet -montre de dame** en or gris, boîtier carré, cadran nacre et index diamants, mouvement à quartz, bracelet avec boucle déployante en or gris. Signé Piaget. P. Brut : 100g.
1 400 / 1 600 €

483 **CHAUMET «Khesis» - Bracelet-montre de dame** en acier, boîtier carré, cadran de deux tons gris à index chiffres arabes, mouvement à quartz, bracelet avec boucle déployante en acier. Signé Chaumet. Avec écrin.
200 / 300 €

484 **BREITLING «J Class» - Montre de poignet de dame** en or jaune, cadran blanc, la lunette tournante en or jaune émaillé bleu, mouvement à quartz, bracelet de cuir bleu avec boucle ardillon en or jaune. Signée Breitling. P. Brut : 56g. Avec écrin.
1 000 / 1 500 €

485 **ROLEX «Cellini» - Montre de poignet** en or jaune, boîtier rectangulaire, cadran or à chiffres romains, mouvement mécanique, bracelet de cuir noir avec boucle ardillon en métal plaqué or. Signée Rolex. Avec écrin. P. Brut : 35,7g.
1 500 / 2 000 €

486 **ROLEX «Perpetuel» - vers 1952. Montre de poignet** en acier, boîtier rond, cadran gris, mouvement mécanique, bracelet de cuir marron avec boucle ardillon en acier. Signée Rolex.
1 800 / 2 000 €

480
481
482
479
478
483
484
485
486
487

488

487 **Bague «Vanité»** en or noirci, composé d'un crâne en onyx souligné de diamants cognac et blancs formant un serpent. Tour de doigt : 48. P. Brut : 44,5g.

1 200 / 1 500 €

488 **Lot composé d'un collier et d'un bracelet** en argent articulé à décor de fleurs. P. 132,2g.

50 / 100 €

489 **Bague** en argent à motif d'un oiseau. Tour de doigt : 57. P. Brut : 14,8g.

180 / 200 €

490 **Bague** en argent à motif d'un lion tenant une hache. Tour de doigt : 60. P. Brut : 9,1g.

180 / 200 €

491 **Bague** en argent à motif d'un oiseau. Tour de doigt : 54. P. 8,2g.

180 / 200 €

492 **Bague** en argent à motif d'un saint. Tour de doigt : 60. P. Brut : 5,1g.

180 / 200 €

493 **Bague** en métal ornée d'une intaille. Tour de doigt : 66. P. 11,1g.

70 / 80 €

494 **Bague** en argent à motif d'un oiseau. Tour de doigt : 62. Poids brut : 11,1g.

100 / 200 €

495 **Bague** en argent à motif d'une tête casquée. Tour de doigt : 54. P. 9,8g.

50 / 100 €

496 **Bague** en argent à motif d'un aigle bicéphale. Tour de doigt : 55. P. 13,7g.

140 / 160 €

497 **Pendentif «Croix»** en or et argent, orné de diamants taillés en rose. Travail provençal du XIXe siècle. P. Brut : 19,5g.

1 000 / 1 200 €

498 **MONTBLANC - Hommage à la Marquise de Pompadour - édition limitée 4202/4810 - Stylo à plume** en métal doré, le capuchon en porcelaine à décor d'une fleur peinte, la plume en or jaune. Signé Montblanc avec un écrin en bois laqué vert.

880 / 900 €

499 **Bague** en or gris, ornée d'une améthyste, d'un péridot et d'une topaze. Tour de doigt : 52. P. Brut : 9,2g.

250 / 300 €

495
497
496
494
489
493
491
492
490
498
488

500 **Collier** en argent, orné d'un motif central serti de pierres gemmes de couleurs, un rubis cabochon soutenu en pampille. P. Brut : 22g
60 / 80 €

501 **MAUBOUSSIN « Tellement divine de toi » - Bague** en or gris, ornée d'une améthyste troïdia dans un entourage de spinelle rouge. Signée Mauboussin. Tour de doigt : 52. P. Brut : 11,3g.
680 / 700 €

502 **Paire de pendants d'oreilles** en argent, ornés chacun d'une perle mabé dans un entourage de tanzanites. Longueur : 4cm. P. Brut : 7,6g.
80 / 100 €

503 **Alliance** en or jaune, ornée de diamants taillés en brillant alternées de rubis facettés. Tour de doigt : 55. P. Brut : 3,3g.
700 / 900 €

504 **Bracelet articulé** en argent, à décor de fleurs serties de pierres gemmes de couleurs. Longueur : 20cm. P. Brut : 18,1g.
60 / 80 €

505 **Bague** en or jaune torsadé, ornée d'une pierre bleue. Tour de doigt : 56. P. Brut : 12g.
200 / 300 €

506 **Bracelet souple** en argent entièrement serti de saphirs multicolores. Longueur : 19cm. P. Brut : 16,5g.
100 / 150 €

507 **MAUBOUSSIN « Tellement divine de toi » - Bague** en or gris, ornée d'une topaze bleue troïdia dans un entourage de topazes et améthystes. Signée Mauboussin. Tour de doigt : 53. P. Brut : 11,8g.
750 / 800 €

508 **Paire de pendants d'oreilles** en argent, ornés d'améthystes taillées en poire. Longueur : 4,2cm. P. Brut : 8,4g.
60 / 80 €

509 **Alliance** en or jaune, ornée de diamants taillés en brillant alternés de saphirs facettés. Tour de doigt : 54. P. Brut : 2,7g.
600 / 800 €

510 **Bague « Fleur »** en or gris, ornée d'un pavage de diamants taillés en brillant dans un entourage de pierres gemmes de taille navette. Tour de doigt : 54. P. Brut : 6,9g.
250 / 300 €

503
511
508
501
502
500
510
506
509
504
505
507

DIAMONDS • THE 4 C'S

Cut

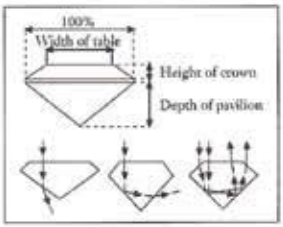

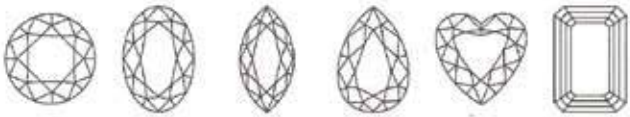

Round Brilliant | Oval | Marquise | Pear | Heart | Emerald

Colour (G.I.A.)

D	E	F	G	H	I	J	K	L	M	N	O	P	Q	S – Z
Blue White	Ice White	Fine White	White	Top Commercial White	Commercial White	Top Silver		Silver Cape	Light Cape		Cape			Dark Cape

Clarity (G.I.A.)

FL. IF	VVS_1 VVS_2	VS_1 VS_2	SI_1 SI_2	I_1	I_2	I_3
Flawless	Very, very small inclusions	Very small inclusions	Small inclusions		Inclusion	

Carat

0.01 carat	0.02 carat	0.03 carat	0.05 carat	0.10 carat	0.15 carat	0.20 carat	0.25 carat
1.35 mm	1.70 mm	2.00 mm	2.40 mm	3.00 mm	3.40 mm	3.80 mm	4.10 mm

0.30 carat	0.40 carat	0.50 carat	0.75 carat	1.00 carat	2.00 carat	3.00 carat	4.00 carat
4.40 mm	4.70 mm	5.00 mm	5.80 mm	6.50 mm	8.20 mm	9.50 mm	10.50 mm

GARANTIE des MÉTAUX PRÉCIEUX

	OUVRAGES NEUFS		OUVRAGES d'OCCASION		OUVRAGES NEUFS et d'OCCASION	
	POINÇONS DE TITRE	PETITE GARANTIE	ORIGINE FRANÇAISE	ORIGINE ÉTRANGÈRE ou INCERTAINE		
OR	999 ‰ 24k 916 ‰ 22k 750 ‰ 18k AIGLE	750 ‰	750 ‰ AIGLE	HIBOU ET Pour bas titre < 375 ‰	585 ‰ 14K COQUILLE SAINT-JACQUES	375 ‰ 9K TRÈFLE
ARGENT	999 ‰ 925 ‰ 800 ‰ MINERVE	800 ‰	800 ‰ MINERVE	CYGNE ET Pour bas titre < 800 ‰		
PLATINE	999 ‰ 950 ‰ 900 ‰ 850 ‰ CHIEN	850 ‰	MASCARON			

	POINÇONS DIVERS			
Pour autant que le poids du métal précieux accessoire (OR ou ARGENT) soit au moins égal à 3% de celui de l'ouvrage		MIXTE SANGLIER et AIGLE	MIXTE SANGLIER et AIGLE	HIBOU + OU + CYGNE Selon proportion du métal dominant

	MÉTAUX PRÉCIEUX et COMMUNS JUXTAPOSÉS			
	OUVRAGES NEUFS		OUVRAGES d'OCCASION	
	50 % ET +	- de 50 %	50 % ET +	- de 50 %
OR JUXTAPOSÉ à MÉTAL COMMUN				
ARGENT JUXTAPOSÉ à MÉTAL COMMUN				

MONNAIE DE PARIS

Octobre 2009

CONDITIONS GÉNÉRALES DE VENTE

COMMISSION ACHETEUR
L'acquéreur paiera à l'ordre de GROS & DELETTREZ, en sus du prix d'adjudication, une commission acheteur de 28% TTC.

CONDITIONS ET INFORMATIONS DESTINÉES AUX ACHETEURS
La vente est soumise à la législation française et aux conditions imprimées dans ce catalogue. Il est important de lire les conditions qui suivent. Des informations utiles sont données sur la manière d'acheter aux enchères. Notre équipe se tient à votre disposition pour vous renseigner et vous assister.

T.V.A.
La TVA ne sera remboursée que sur les frais de vente, aux personnes non résidentes de l'Union Européenne à condition qu'elles en fassent la demande écrite au service comptable dans un délai de 3 mois après la vente, et sur présentation de l'exemplaire 3 du document douanier d'exportation (DAU) sur lequel GROS & DELETTREZ devra figurer comme expéditeur et l'acheteur comme destinataire. L'exportation doit intervenir dans les délais légaux.

RÉGLEMENTATION CITES
Δ : Les documents fournis par l'étude « Gros et Delettrez » pour les articles CITES d'espèces inscrites aux annexes A, B ou C du règlement CE338/97 sont valables uniquement dans l'UE. Toutes les sorties vers un pays tiers doivent faire l'objet d'une demande de permis d'exportation ou de réexportation auprès de l'organe de gestion CITES du lieu de résidence de l'acheteur. Nous vous conseillons de vous mettre en rapport avec l'organe de gestion CITES du pays de destination, afin d'avoir confirmation de la possibilité d'importer ces articles. Certains pays peuvent interdire la délivrance des documents pour des raisons propres à leurs législations. Ces démarches sont à effectuer par l'acheteur et restent à sa charge. Contacter Gros & Delettrez pour plus d'informations.

AVANT LA VENTE

Caractère indicatif des estimations
Les estimations sont fournies à titre indicatif. Toute offre dans la fourchette de l'estimation basse et de l'estimation haute a des chances raisonnables de succès. Nous vous conseillons toutefois de nous consulter avant la vente car les estimations peuvent faire l'objet de modifications. Les estimations figurant dans le catalogue de vente ne comprennent pas la commission acheteur.

L'état des lots
Nous sommes à votre disposition pour vous fournir un rapport détaillé sur l'état des lots. Tous les biens sont vendus dans l'état dans lequel ils se trouvent au moment de la vente avec leurs imperfections ou défauts. Les dimensions, les couleurs et les poids des objets sont donnés à titre indicatifs et ne sont pas contractuels. Aucune réclamation ne sera possible relativement aux restaurations d'usage et petits accidents. Il est de la responsabilité de chaque futur enchérisseur d'examiner attentivement chaque lot avant la vente et de se fier à son propre jugement afin de prendre connaissance de ses caractéristiques et de ses éventuelles réparations ou restaurations. Il ne sera admis aucune réclamation une fois l'adjudication prononcée.
[Montres et bijoux]
- Les cadrans restaurés ou repeints, constituant une mesure conservatoire et non un vice, ne seront pas signalés. L'état des bracelets ainsi que l'étanchéité des montres à fond vissé ne sont pas garantis, ainsi que l'authenticité des boucles déployantes ou des boucles à ardillons. Il est à noter que la plupart des montres résistantes à l'eau ont été ouvertes pour identifier le type et la qualité du mouvement.
- On ne peut garantir que ces montres soient encore résistantes à l'eau et il est conseillé à l'acheteur de consulter un horloger avant d'utiliser l'objet.
- Les dimensions des montres sont données à titre indicatif.
- L'absence d'indication de restauration ou d'accident n'implique nullement qu'un bijou soit exempt de défaut.
- Les pierres précieuses et fines peuvent avoir fait l'objet de traitements destinés à les mettre en valeur. (Ex. : huilage des émeraudes, traitement thermique des rubis et des saphirs, blanchissement des perles).
- Ces traitements sont traditionnels et admis par le marché international du bijou.
- Vu la recrudescence des nouveaux traitements, les pierres présentées pendant la vente sans certificats sont vendues sans garantie quant à un éventuel traitement.
- Il est précisé que l'origine des pierres et la qualité (couleur et pureté des diamants) reflètent l'opinion du laboratoire qui émet le certificat. Il ne sera admis aucune réclamation si un autre laboratoire émet une opinion différente, et ne saurait engager la responsabilité du commissaire-priseur et de l'expert.
- Les bijoux annoncés dans notre catalogue en or jaune ou or gris sans mention de titrage sont toujours en or 18k, c'est-à-dire 750 ‰ - Or 14k : 585 ‰ - Or 9k : 375 ‰.

[Tableaux]
- Le ré-entoilage, le parquetage ou le doublage constituant une mesure conservatoire et non un vice ne seront pas signalés. Les dimensions sont données à titre indicatif.

Exposition avant la vente
L'exposition précédant la vente est ouverte à tous.
GROS & DELETTREZ s'efforce d'exposer les objets de la manière la plus sûre dans un souci de sécurité. Toute manipulation d'objet non supervisée par la société GROS & DELETTREZ se fait à votre propre risque.

LES ENCHÈRES
Les enchères peuvent être portées en personne, par téléphone ou par l'intermédiaire d'un tiers. Les enchères seront conduites en euros. Un convertisseur de devises pourra être visible pendant les enchères à titre purement indicatif, seul le prix en euros faisant foi.

Comment enchérir en personne
Pour enchérir en personne dans la salle, il est recommandé de se présenter auprès de la société GROS & DELETTREZ avant que la vente aux enchères ne commence.
Chaque enchérisseur devra s'enregistrer auprès de la société GROS & DELETTREZ avant la vacation en fournissant ses coordonnées et des garanties bancaires. Il se verra ensuite attribué un numéro d'enchérisseur nécessaire pour la vente.
S'il existe le moindre doute concernant le prix ou l'acheteur, attirez immédiatement l'attention de la personne habilitée à diriger la vente.

Mandat à un tiers enchérisseur
Si vous enchérissez pendant la vente, vous le faites à titre personnel et nous pouvons vous tenir pour le seul responsable de cette enchère, à moins de nous avoir préalablement avertis que vous enchérissiez au nom et pour le compte d'une tierce personne en nous fournissant un mandat régulier que nous aurons enregistré.

ORDRES D'ACHAT
Si vous ne pouvez pas assister à la vente nous serons heureux d'exécuter des ordres d'achat donnés par écrit à votre nom. Ce service est gratuit et confidentiel. Les lots sont achetés au meilleur prix, en respectant le prix de réserve et les autres enchères. Dans le cas d'ordres identiques, le premier arrivé aura la préférence. Indiquez toujours une limite à ne pas dépasser, les offres illimitées ou d' « achat à tout prix » ne seront pas acceptées. Les ordres d'achat doivent être donnés en euros.
Vous trouverez à la fin de ce catalogue un formulaire d'ordre d'achat.

Les ordres écrits peuvent être :
- Envoyés par télécopie au numéro suivant : +33 1 42 46 77 79
- Envoyés par e-mail : contact@gros-delettrez.com
- Remis au personnel sur place.

Vous pouvez également laisser des ordres d'achat par téléphone mais ceux-ci doivent être confirmés par écrit avant la vente. Afin d'assurer un service satisfaisant aux enchérisseurs, il vous est demandé de vous assurer que nous avons bien reçu vos ordres d'achat au moins 24h avant la vente.

Enchérir par téléphone
Si vous ne pouvez être présent le jour de la vente aux enchères, vous pouvez enchérir directement par téléphone. Etant donné que le nombre de lignes téléphoniques est limité, il est nécessaire de prendre des dispositions au moins 24h avant la vente pour obtenir ce service dans la mesure des disponibilités techniques.
Nous vous recommandons également d'indiquer un ordre d'achat de couverture que nous pourrons exécuter en votre nom au cas où nous serions dans l'impossibilité de vous joindre.

LA VENTE

Conditions de vente
Comme indiqué ci-dessus, la vente aux enchères est régie par les règles figurant dans ce catalogue. Quiconque a l'intention d'enchérir doit lire attentivement ces conditions. Elles peuvent être modifiées par affichage dans la salle des ventes ou par annonces faites par la personne habilitée à diriger la vente.

Accès aux lots pendant la vente
Par mesure de sécurité, l'accès aux lots sera interdit pendant la vente.

Déroulement de la vente
L'ordre du catalogue sera suivi pendant la vente. Les enchères commencent et se poursuivent au niveau que la personne habilitée à diriger la vente juge approprié. Celle-ci se réservant le droit d'enchérir de manière successive ou en réponse à d'autres enchères, et ce au nom et pour le compte du vendeur à concurrence du prix de réserve.

APRÈS LA VENTE

Résultats de la vente
Si vous voulez avoir des renseignements sur les résultats de vos ordres d'achat, veuillez contacter :
GROS & DELETTREZ : +33 1 47 70 83 04
www.gros-delettrez.com

Paiement
Le paiement doit être effectué immédiatement après la vente.
Le paiement peut être effectué :
- En espèces en euro dans les limites suivantes : 750 euros pour les commerçants. 1 000 pour les particuliers français. 10 000 euros pour les particuliers n'ayant pas leur domicile fiscal en France sur présentation d'une pièce d'identité et justificatif de domicile.
- Par carte de crédit visa ou mastercard.
- Par virement en euro sur le compte :
  GROS ET DELETTREZ
  22 RUE DROUOT - 75009 PARIS
  Domiciliation : BNP PARIBAS A CENTRALE
  Code banque : 3 0004
  Code agence : 00828
  N°compte : 00011087641
  Clé RIB : 76
  IBAN : FR76 3 000 4008 2800 0110 8764 176
  BIC : BNPAFRPPPAC
  Siret : 440 528 230 00012
  APE 741A0
  N° TVA Intracommunautaire : FR 54 440 528 230

Enlèvement des achats
Les achats ne pourront être enlevés qu'après leur paiement. Tous les lots pourront être enlevés pendant ou après la vacation sur présentation de l'autorisation de délivrance du service comptable de la société GROS & DELETTREZ. Nous recommandons vivement aux acheteurs de prendre livraison de leurs lots après la vente.

Exportation des biens culturels
Des certificats d'exportation pourront être nécessaires pour certains achats et, dans certains cas, une autorisation douanière pourra être également requise. L'état français a faculté d'accorder ou de refuser un certificat d'exportation au cas où le lot est réputé être trésor national. GROS & DELETTREZ n'assume aucune responsabilité du fait des décisions administratives de refus de certificats pouvant être prises. Sont présentées ci-dessous les catégories d'œuvres ou objets d'art et les seuils de valeur respectifs au-dessus desquels un certificat pour un bien culturel peut être requis pour que le lot puisse sortir du territoire français :
- Meubles et objets d'ameublement, tapis, tapisseries, horlogerie ayant plus de 50 ans d'âge : 50 000 euros.
- Livres de plus de 100 ans d'âge 50 000 euros.
- Estampes, gravures, sérigraphies et lithographies originales et affiches originales ayant plus de 50 ans d'âge 15 000 euros.
- Incunables et manuscrits, y compris cartes et partitions 1 500 euros.
- Archives de plus 50 ans d'âge.

Droit de préemption
L'état peut exercer sur toute vente publique d'œuvre d'art un droit de préemption sur les biens proposés à la vente, par déclaration du ministre chargé de la culture aussitôt prononcée l'adjudication de l'objet mis en vente. L'état dispose d'un délai de quinze jours à compter de la vente publique pour confirmer l'exercice de son droit de préemption. En cas de confirmation, l'État se subroge à l'adjudicataire. GROS

GROS & DELETTREZ
Commissaires-Priseurs

ORDRE D'ACHAT / DEMANDE D'ENCHÈRES TÉLÉPHONIQUES

NUMÉRO ACHETEUR
(ne pas remplir)

Bijoux anciens & modernes

20 Décembre 2019
HÔTEL DROUOT
9, rue Drouot - 75009 Paris

La vente aux enchères se déroulera conformément aux conditions générales de Gros & Delettrez imprimées dans le catalogue et les enchères proprement dites seront régies par ces mêmes conditions. Ne signez pas le présent formulaire avant d'avoir obtenu réponse à toutes les questions relatives aux conditions générales que vous pourriez vous poser. Ces conditions générales font état des engagements contractuels auxquels les enchérisseurs et adjudicataires s'obligent.

NOM
PRÉNOM
RAISON SOCIALE
ADRESSE
CODE POSTAL
VILLE
PAYS
TÉLÉPHONE 1
TÉLÉPHONE 2
FAX
EMAIL
Faites-vous partie du fichier de Gros & Delettrez ? OUI ☐ NON ☐

Références Carte bancaire :

Mastercard ☐	Visa ☐
Nom du titulaire	
Numéro de carte	
Date d'expiration	
Cryptogramme	
Signature	
En cas d'adjudication, merci de débiter ma carte ☐	

En signant ce formulaire, vous reconnaissez avoir été en possession, avoir lu et compris les Conditions générales de Gros & Delettrez, et reconnaissez en outre les avoir acceptées sans réserve.

DATE
SIGNATURE

N° Lot	Description succincte	Enchère maximale hors frais

Nos coordonnées pour renvoyer ce formulaire :

GROS & DELETTREZ - 22, rue D**rouot - 75009 Paris – Tél. : + 33 (0)1 47 70 83 04 - Fax : + 33 (0)1 42 46 77 79 –** *contact@gros-delettrez.com*
www.gros-delettrez.com

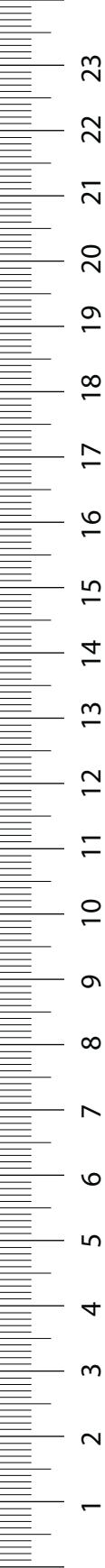

CREDITS

Photographies
Marc Guermeur

Conception des catalogues
Lilith E. Laborey

Imprimerie
Art d'Imprimer/STIPA

Van Cleef & Arpels
Broche « Chat »
6 400 €

Van Cleef & Arpels
Broche « Lion » Petit Modèle.
7 680 €

Van Cleef & Arpels
Broche « Lion » Grand Modèle.
8 448 €

Van Cleef & Arpels
Broche « Bélier»
9 600 €

Vous recherchez un bijou
pour un évènement particulier ?
Fiançailles, mariage, anniversaire...
contacter Maître Delettrez
au 01 47 70 83 04.

DROUOT
PARIS