GROS & DELETTREZ

Commissaires-Priseurs

CHANEL
vintage

LUNDI 21 OCTOBRE 2019

Hôtel Drouot - *salle 2*

9 rue Drouot - 75009 Paris

GROS & DELETTREZ

Commissaires-Priseurs

vente aux enchères

CHANEL
vintage

LUNDI 21 OCTOBRE 2019
de 11h à 12h (lots 1 à 170) **et de 14h à 18h** (lots 171 à la fin)
Hôtel Drouot - *salle 2*
9, rue Drouot - 75009 Paris

COMMISSAIRE-PRISEUR
Antoine SAULNIER
22, rue Drouot – 75009 Paris
Tél. : + 33 (0)1 47 70 20 33
Fax : + 33 (0)1 42 46 77 79
antoine.saulnier@gros-delettrez.com

CABINET D'EXPERTISE
CHOMBERT & STERNBACH
Avec la collaboration de Jean-Sébastien Moisy
Tél. : +33 (0)1 42 47 12 44
chombert-sternbach@luxexpert.com

EXPOSITIONS
- Samedi 19 octobre de 11h à 18h
- Dimanche 20 octobre de 11h à 18h

Téléphone pendant les expositions et la vente :
+ 33 (0)1 48 00 20 02

L'intégralité du catalogue photographié et ordres d'achat sur
www.gros-delettrez.com
et sur

DROUOT DIGITAL Live | interencheres | AUCTION.FR | invaluable

ou envoyez votre formulaire d'ordre d'achat à :

GROS & DELETTREZ
Commissaires-Priseurs
22, rue Drouot – 75009 Paris
Tél. : + 33 (0)1 47 70 83 04
Fax : + 33 (0)1 42 46 77 79
contact@gros-delettrez.com
www.gros-delettrez.com

SUIVEZ NOUS SUR
@grosdelettrez

SVV n° 2002-033

1 **CHANEL**
Lot de huit magazines divers.
30 / 40 €

2 **CHANEL**
Lot de sept fascicules divers. (Usures).
40 / 60 €

3 **CHANEL**
Lot de neuf fascicules divers.
50 / 60 €

4 **CHANEL *Joaillerie, Horlogerie, Parfums***
Lot de seize documents divers.
30 / 40 €

5 **CHANEL**
Lot de sept lookbooks et catalogues divers.
50 / 60 €

6 **CHANEL**
Lot de treize fascicules divers
40 / 50 €

7 **CHANEL**
Lot de sept documents divers.
20 / 30 €

8 **CHANEL**
Lot de vingt-huit documents divers. Bon état (usures, traces).
40 / 50 €

9 **CHANEL**
Lot de six boutons divers en métal doré.
20 / 30 €

10 **CHANEL *Parfums***
Ensemble de quatre miniatures « Les Parfums Chanel ». Ecrin d'origine.
30 / 40 €

11 **CHANEL *Parfums***
Lot composé d'un coffret « Coco Eau de toilette » et d'un échantillon « Chanel n°5 ». Emboîtage d'origine.
30 / 40 €

12 **CHANEL**
Paire d'escarpins ouverts en nylon chiné gris, bouts en cuir agneau à la couleur, brides, talons recouverts 60mm, semelles en cuir. T.38. (Usures, traces, ressemelées).
40 / 50 €

13 **CHANEL**
Cravate en soie imprimée d'un motif de pélicans sur fond rouge.
20 / 30 €

14 **CHANEL**
Carré en crêpe de soie rouge imprimé d'un motif de chaîne dorée. Très bon état.
50 / 60 €

15 **CHANEL**
Echarpe en mousseline de soie imprimée, façonnée d'un motif de camélias blancs sur fond cacao. Très bon état.
50 / 60 €

16 **CHANEL**
Lot de huit lookbooks, catalogues.
50 / 60 €

17 **CHANEL**
Paire d'escarpins en cuir agneau marine, noir, talons recouverts Louis XV 55mm, semelles en cuir. T.38 1/2. Bon état (ressemelée, provenance des soldes).
60 / 80 €

18 **CHANEL**
Paire d'escarpins en agneau velours noir, talons recouverts 65mm, plateaux 17mm, semelles en cuir. T.36. Bon état (légères traces, provenance des soldes).
60 / 80 €

19 **CHANEL**
Paire d'escarpins slingbacks en cuir agneau beige gansé d'une tresse, talons recouverts 78mm, semelles en cuir. T.8 1/2. Bon état (usures, traces).
80 / 100 €

20 **CHANEL - *Maison Massaro***
Paire d'escarpins ouverts slingbacks en cuir agneau bicolore noir, blanc, empeignes ornées d'un bouilloné, talons recouverts 80mm, semelles en cuir. T.9. Bon état (salissures, traces).
80 / 100 €

5
CHANEL
CHANEL

10
LES PARFUMS
CHANEL

19
CHANEL

11
COCO

20
CHANEL
CHANEL

21 **CHANEL** - ***Maison Massaro***
Paire d'escarpins en cuir agneau bicolore beige, cacao, empeignes ornées d'un motif figurant le fermoir du sac « Classique », talons recouverts 70mm, semelles en cuir.
50 / 60 €

22 **CHANEL**
Paire d'escarpins en crêpe bicolore marron, noir, ajouré sur une bride, talons recouverts 100mm, semelles en cuir. T.39. Très bon état (légères traces).
120 / 150 €

23 **CHANEL**
Miroir de comptoir à pan.
50 / 60 €

24 **CHANEL** ***Parfums***
Eau de parfum « Beige » (200ml).
120 / 150 €

25 **CHANEL** ***Parfums***
Eau de toilette « 1932 » (200ml).
120 / 150 €

26 **CHANEL** ***Parfums - Ligne Andy Warhol***
Ensemble de trois parfums « Chanel n°5 » (7,5 et 50ml).
80 / 100 €

27 **CHANEL** ***Parfums***
Eau de toilette « Bois Noir » (250ml) (légères usures).
100 / 120 €

28 **CHANEL**
Echarpe double face en cachemire et soie noire imprimée du nom de la Maison. Bon état (salissures).
80 / 100 €

29 **CHANEL**
Paire de sandales du soir en agneau velours noir, brides, bouts pointus, talons recouverts 80mm, semelles en cuir. T.39. Bon état (légères usures).
60 / 80 €

30 **CHANEL**
Echarpe en cachemire et soie siglée bleue en deux tons, finitions effilochées. Bon état (taches).
100 / 120 €

31 **CHANEL**
Paire de clips d'oreille en argent 925 millièmes figurant des étoiles. Pds total : 5,3grs. Diamètre : 2 cm. Signée.
150 / 180 €

32 **CHANEL**
Paire de demi-créoles en argent 925 millièmes, gravées du nom de la Maison. Pds total : 28,2grs.
120 / 150 €

33 **CHANEL**
Paire de clous d'oreille en argent 925 millièmes retenant un médaillon ovale. Pds total : 9,0grs. Hauteur : 2,2cm.
180 / 220 €

34 **CHANEL**
Sac « Mini Timeless So Black » 17cm en satin noir, fermoir siglé en acier vernissé noir sur rabat, anse chaîne entrelacée de satin en coordonné, poche extérieure, doublure intérieure en cuir agneau métallisé or pâle. Hologramme, carte d'authenticité. Excellent état.
1 600 / 1 800 €

35 **CHANEL**
Sac « Classique » 25cm en cuir agneau matelassé noir, fermoir CC en métal doré sur double rabat, anse chaîne réglable entrelacée de cuir en coordonné, poche extérieure. Hologramme, carte d'authenticité. Très bon état (légères traces).
2 100 / 2 300 €

36 **CHANEL**
Sac « Classique Mini » 17cm en cuir agneau matelassé noir, fermoir CC en métal doré sur rabat, anse chaîne entrelacée de cuir en coordonné, poche extérieure. Hologramme. Bon état (légères usures, traces).
1 600 / 1 800 €

37 **CHANEL**
Sac « Jumbo » 30cm en cuir agneau matelassé marine, fermoir CC en métal doré sur rabat, anse chaîne réglable entrelacée de cuir en coordonné, poche extérieure. Hologramme. Bon état (légères usures, traces).
1 700 / 1 900 €

38 **CHANEL**
Sac « Maxi Jumbo » 33cm en cuir agneau matelassé noir, fermoir siglé en métal doré sur rabat, poche extérieure, anse chaîne réglable entrelacée de cuir en coordonné. Hologramme. Bon état (légères usures, traces).
1 800 / 2 000 €

39 **CHANEL**
Sac « Classique » 25cm en cuir agneau matelassé noir, fermoir « CC » en métal doré sur double rabat, anse chaîne entrelacée de cuir en coordonné, poche extérieure. Hologramme. Très bon état (légères usures).
1 800 / 2 000 €

31

32

35

34

36

38

40 **CHANEL** ***haute couture circa 1957 n°06138***
Robe de petit dîner en broché noire, buste découpé de forme cache-cœur gansé de satin de même couleur soulignant la légère encolure en pointe et finissant par un nœud à la taille dont celle-ci est marquée d'une ceinture lien attenante à une jupe évasée à lès. Griffe beige, graphisme marron.

2 000 / 2 500 €

41 **CHANEL** ***circa 1958***
Sac 28cm en jersey et cuir agneau marine, fermoir clip en métal doré sur rabat, anse chaîne réglable en métal doré entrelacée de cuir agneau en coordonné. (Usures, égrenures, traces).

500 / 600 €

42 **CHANEL** ***haute couture n°08811 circa 1958***
Ensemble en lainage chiné vert, doublure et parements en soie sauvage à la couleur, composé d'une veste, col, deux poches poitrine plaquées, manches longues à effet de revers dépassants et d'une robe sans manche, encolure ronde, simple boutonnage recouvert à quatre boutons, buste en soie, se continuant sur une jupe en lainage en coordonné. Griffe nude, graphisme beige. (Auréoles, légères usures, traces).

500 / 600 €

43 **CHANEL** ***haute couture circa 1960***
Tailleur en tweed chiné rose, beige, céladon, composé d'une veste courte gansée d'un galon tressé en coordonné, encolure ronde, simple boutonnage à trois boutons recouverts, deux poches plaquées, manches longues et d'une jupe. Non griffé. (Usures, accidents à la doublure, auréoles, transformations à la jupe).

400 / 500 €

44 **CHANEL** ***par Robert Goossens - haute couture circa 1960***
Magnifique ceinture 45mm en lamé or ornée de motifs baroques en métal doré, importante boucle surmontée d'un motif d'inspiration Renaissance repercé, ciselé. Signature à trois étoiles. En l'état (manque une partie du fermoir).

100 / 120 €

Bibliographie : Modèle similaire présenté dans le catalogue « Chanel Ouverture pour la Mode à Marseille » au Chateau Borély 26 Février- 26 Avril 1989, Musée de Marseille, Michel Aveline éditeur, pages 59,68.

45 **CHANEL** ***par Robert Goossens - haute couture circa 1960***
Magnifique ceinture composée de plaques articulées en métal doré martelé, importante boucle surmontée d'un motif d'inspiration Renaissance repercé, ciselé, enchâssé de cabochons en pâte de verre à l'imitation émeraude, rubis, épaulé de perles blanches d'imitation. Signature à trois étoiles (oxydations). Longueur : 71cm.

700 / 900 €

Bibliographie : Variation du lot 33 de la vente « Couture Jewels : The Designs of Robert Goossens » par Christie's le 15 Novembre 2000.
Modèle similaire porté par Mademoiselle Chanel dans le livre « Chanel The Couturière At Work « par Amy de la Haye, Shelley Tobin aux éditions Victoria & Albert muséum 1975 page 110.

46 **CHANEL** ***par Robert Goossens circa 1960***
Sautoir trois rangs de chaîne en métal doré entrecoupés de perles en coordonné, chapeautées, épaulées de deux têtes de béliers se faisant face. Signé sur plaque. Longueur : 108cm. Bon état (légères oxydations).

850 / 950 €

47 **CHANEL** ***par Robert Goossens circa 1960***
Sautoir quatre rangs de chaînes en métal doré, entrecoupées de motifs double face ciselés, ornés de perles translucides, épaulés de deux perles en pâte de verre façon turquoise. Non signé. Longueur : 85cm. Bon état (légères oxydations, légers éclats).

700 / 800 €

48 **CHANEL** ***par Robert Goossens circa 1960***
Sautoir chaîne en métal doré, entrecoupée de perles blanches d'imitation et de perles en pâte de verre à l'imitation rubis, entrecoupées de perles en métal, intercalées de motifs ciselés double face repercés, ornés de cabochons en pâte de verre à l'imitation émeraude. Signé sur plaque. Longueur : 166cm. Très bon état (légères oxydations, légers fêles).

1 000 / 1 200 €

40

41

42

43

45

46

47

49 **CHANEL** ***par Robert Goossens circa 1960***
Magnifique paire de clips d'oreille en métal doré figurant deux lions se faisant face, surmontant un anneau torsadé orné d'une perle blanche baroque d'imitation. Signée sur plaque. Hauteur : 3cm.

600 / 800 €

50 **CHANEL** ***circa 1960 - Maison Gripoix***
Sautoir double rang de chaîne en métal doré retenant un important pendentif repercé, ciselé orné de cabochons en Verre coulé à l'imitation améthyste, quartz rose, agrémenté de motifs sertis de strass Swarovski à l'imitation brillants. Signé sur plaque. Longueur : 45cm.

1 600 / 1 800 €

Bibliographie : Variation du modèle dans le livre « Chanel The Couturière At Work « par Amy de la Haye, Shelley Tobin aux éditions Victoria & Albert muséum 1975 page 110.
Ce pendentif est inspiré de celui que portait Mademoiselle, prise entre autres en photo avec par Hatami, comme représenté dans le livre « Les Bijoux de Chanel » de Patrick Mauriès, édition Thames & Hudson 1993, page 87.

51 **CHANEL** ***par Robert Goossens circa 1960***
Sublime ras-de-cou en métal doré, deux rangs de motifs repercés, ciselés, ornés retenant des perles blanches d'imitation, surmontés d'un motif chaîne, orné au centre d'un important motif façonné d'arabesques en bronze doré, orné de cabochons en pâte de verre à l'imitation émeraude, rubis, entourés de gouttes et de poires à l'imitation de perles blanches baroque. Non signé.

4 200 / 4 500 €

Bibliographie : Variation du motif central dans le livre « The Chanel Legend - Draiflessen Collection », 2013, page 151.
Variation du motif central dans le livre « Maison Goosens - Bijoux & objets de haute couture » par Patrick Mauriès aux éditions de la Martinière 2014, page 53.

52 **CHANEL** ***par Robert Goossens circa 1960***
Sautoir en métal doré à motifs navette, entrecoupés de perles chapeautées en pâte de verre à l'imitation saphir, améthyste, émeraude, citrine et perles en métal, intercalées de perles blanches baroque d'imitation épaulées de motifs sertis de strass Swarovski à l'imitation brillants. Signé sur plaque. Longueur : 140cm. Très bon état (légères usures, légères oxydations).

1 000 / 1 200 €

53 **CHANEL** ***par Robert Goossens circa 1960***
Sautoir en métal doré à motifs navette, entrecoupés de perles chapeautées en pâte de verre à l'imitation saphir, améthyste, émeraude, citrine et perles en métal, intercalées de perles blanches baroque d'imitation épaulées de motifs sertis de strass Swarovski à l'imitation brillants. Signé sur plaque. Longueur : 140cm. Très bon état (légères usures, légères oxydations).

1 000 / 1 200 €

54 **CHANEL** ***par Robert Goossens - haute couture circa 1960***
Magnifique ceinture 45mm en lamé or ornée de motifs baroques en métal doré, importante boucle surmontée d'un motif d'inspiration Renaissance repercé, ciselé. Signature à trois étoiles. Bon état (oxydations, usures). Longueur : 76cm.

400 / 500 €

Bibliographie : Modèle similaire présenté dans le catalogue « Chanel Ouverture pour la Mode à Marseille » au Chateau Borély 26 Février- 26 Avril 1989, Musée de Marseille, Michel Aveline éditeur, pages 59,68.

55 **CHANEL** ***par Robert Goossens circa 1960***
Magnifique pendentif croix d'inspiration Byzantine en métal doré ornée de cabochons en pâte de verre à l'imitation émeraude, rubis, retenu par un sautoir chaîne, fermoir crochet. Signée. Longueur : 59cm.

3 500 / 4 000 €

Bibliographie : Modèle similaire dans le livre « Les Bijoux de Chanel » de Patrick Mauriès, édition Thames & Hudson 1993, page 94, 124 : « Chanel s'était enthousiasmée pour l'art byzantin après une visite au mausolée de Galla Placidia à Ravenne ».
Modèle similaire au lot 225 de la vente « Couture Jewels : The Designs of Robert Goossens » par Christie's le 15 Novembre 2000 : « This Superb cross pendant made with molten glass is a duplicate of one that M. Goossens created fro Mlle. Chanel in gold with more than 25 carats of her own emeralds and rubies in bezel settings. In a book about Georgian (Russian) enamels, he had seen marvelous crosses. The piece he designed for her was inspired by Georgian and Byzantine jewels in the book. Mme. La Brunie, the niece of Mlle. Chanel inherited the original pendant ».
Modèle similaire dans le livre « Jewels of Fantasy : Costume Jewelry of the 20th Century », Deanna Farneti Cera, Harry N. Abrams, Inc., New York, 1992, p.233.
Modèle similaire dans le livre « Bijoux de Haute Couture - Collection Robert Goossens » aux éditions Plume 2000, page 57.

56 **CHANEL** ***par Robert Goossens circa 1960***
Sautoir chaîne en métal doré entrecoupée de perles en pâte de verre à l'imitation rubis, retenant un pendentif double face repercé à motif d'arabesque, dans un entourage de perles en coordonné. Signé sur plaque. Longueur : 60cm.

1 800 / 2 000 €

Bibliographie : Modèle similaire n°142 dans le livre « Bijoux de Haute Couture - Collection Robert Goossens » aux éditions Plume 2000, page 56.

57 **CHANEL** ***par Robert Goossens circa 1960***
Exceptionnelle ceinture double rang de perles blanches d'imitation entrecoupées de motifs sertis de strass Swarovski à l'imitation brillants, intercalées de motifs enserrés de pâte de verre à l'imitation émeraude, rubis, se terminant par le sigle de la Maison en coordonné. Non signée. Longueur : 74cm. Très bon état (légères oxydations, légères usures).

3 500 / 4 000 €

Bibliographie : Variation des lots 48, 220, 308 de la vente « Couture Jewels : The Designs of Robert Goossens » par Christie's le 15 Novembre 2000.

58 **CHANEL** ***par Robert Goossens circa 1960***
Magnifique sautoir dix rangs de chaînes en métal doré entrecoupés de deux motifs double face têtes de lion, ornés d'un strass Swarovski à l'imitation brillant dans leur gueule, retenant un motif en coordonné, se continuant par une multitude de pampilles se terminant par des perles en pâte de verre à l'imitation émeraude, fermoir crochet. Signé sur plaque. Longueur : 53cm.

3 400 / 3 800 €

Bibliographie : Modèle similaire au lot 306 de la vente « Couture Jewels : The Designs of Robert Goossens » par Christie's le 15 Novembre 2000.
Variation du modèle présenté dans le catalogue « Chanel Ouverture pour la Mode à Marseille » au Chateau Borély 26 Février- 26 Avril 1989, Musée de Marseille, Michel Aveline éditeur, pages 67, 68, 76.

49

50

51

57

53

54

56

55

58

59 **CHANEL** ***circa 1970***
Paire de clips d'oreille dôme en métal doré à motif floral stylisé, orné d'une perle blanche d'imitation. Non signée. (Eclats, usures, oxydation).

120 / 150€

60 **CHANEL** ***haute couture circa 1970***
Ceinture trois rangs de chaîne en métal doré, dont deux entrelacés de cuir agneau beige, fermoir crochet sur chaînette. Non signée (goutte non d'origine, usures).

50 / 60€

61 **CHANEL** ***haute couture par Gaston Berthelot n°44***- Collection Hiver 1972***
Tailleur en lainage blanc, marine à motif pied de poule stylisé composé d'une veste, petit col officier, simple boutonnage à cinq boutons, manches longues, quatre poches à effet de rabats et d'une jupe agrémentée de plis au bas. Griffe noire, graphisme blanc. (Manque un bouton, doublure de la jupe non d'origine, manque ceinture et col).

300 / 350€

62 **CHANEL** ***circa 1975 - Maison Massaro***
Paire d'escarpins slingbacks en cuir agneau bicolore rouge, marine, talons recouverts 85mm, semelles en cuir. Bon état (usures, traces).

50 / 60€

63 **CHANEL** ***circa 1970***
Sac 22cm en jersey matelassé noir, fermoir « CC » plaqué or sur double rabat, anse chaîne Cambon réglable, poche extérieure. Très bon état (légères usures, fermoir oxydé, chaîne redorée par la Maison).

800 / 900€

64 **ARNAUD** ***BAUMANN***
Tirage sur papier argentique figurant Karl Lagerfeld à la soirée Kenzo du 27 Février 1979 au Palace. Signée au dos et numérotée 1/7. Dimensions avec marges : 30 x 40,5cm.

300 / 400€

65
Photo « Rires et Larmes des « Années Noires », le 23 Septembre 1980 figurant Karl Lagerfeld & France Pommery. Dimensions : 29,8 x 19,9cm.

100 / 120€

66 **CHANEL**
Sac « Classique PM » 20cm en cuir agneau matelassé noir, fermoir CC en métal doré sur rabat, anse chaîne entrelacée de cuir en coordonné. Hologramme. Bon état (légères usures, traces).

1 600 / 1 800€

67 **CHANEL**
Portefeuille compact en cuir agneau matelassé noir, intérieur faisant porte-cartes. Hologramme. Très bon état.

90 / 110€

64

65

61

63

66

67

68 **CHANEL** ***Boutique par Arthur Elgort - Collection Automne/Hiver 1982***
Lot de deux photos en noir et blanc.
250 / 300€

69 **CHANEL** ***par Karl Lagerfeld - Collection haute couture Automne/Hiver 1983-1984***
Collier chaîne en métal doré ciselé entrecoupée de motifs losange en pâte de verre façon améthyste, cerclés d'un motif de maille torsadée, épaulée de perles blanches baroque d'imitation. Signé sur plaque. Longueur : 77cm. Bon état (éclats aux perles).
700 / 800€

70 **CHANEL** ***par Karl Lagerfeld - Collection haute couture Printemps/Été 1984***
Paire de pendants d'oreille en métal doré, clip trois anneaux ornés au centre d'une perle blanche baroque d'imitation, retenant une goutte en coordonné, surmontée d'un motif serti d'un strass Swarovski à l'imitation brillant. Signée sur plaque. Hauteur : 6,5cm. (Usures, éclats, oxydation).
120 / 150€

Bibliographie : Modèle similaire dans le livre « CHANEL Catwalk » par Patrick Mauriès, aux éditions Thames & Hudson 2016 page 33.

71 **CHANEL** ***par Karl Lagerfeld - Collection Prêt-à-porter Automne/Hiver 1984-1985 - Maison Gripoix***
Magnifique sautoir chaîne en métal doré entrecoupée de perles en pâte de verre à l'imitation rubis, intercalées d'importantes pastilles en Verre coulé à l'imitation améthyste, saphir et émeraude. Signé sur plaque. Longueur : 205cm.
850 / 950€

72 **CHANEL** ***par Karl Lagerfeld - Collection Prêt-à-porter Automne/Hiver 1984-1985***
Magnifique sautoir chaîne à maille palmier en métal doré, entrecoupées de motifs ciselés d'inspiration Renaissance, sertis de strass Swarovski à l'imitation brillants, ornés de cabochons en pâte de verre à l'imitation émeraude, rubis et de perles blanches d'imitation, retenant trois rangs de chaîne en coordonné. Signé sur plaque. Longueur : 47cm.
700 / 800€

73 **CHANEL** ***par Karl Lagerfeld - Collection Prêt-à-porter Automne/Hiver 1984-1985***
Ceinture chaîne en métal doré, devant à triple rangs, retenu par deux motifs siglés dans un entourage rayonnant, se terminant par un médaillon en coordonné, fermoir crochet. Signée. Longueur : 84cm.
200 / 250€

74 **CHANEL** ***par Karl Lagerfeld - Collection Prêt-à-porter Printemps/Été 1985***
Cardigan en 100 % cachemire cacao, petit col, simple boutonnage à un bouton, manches longues. Griffe noire, graphisme blanc.
60 / 80€

75 **CHANEL** ***Boutique par Karl Lagerfeld - Collection Printemps/Été 1985***
Robe en maille beige gansé d'un liseré noir, encolure bateau, petites manches, quatre poches plaquées, décolleté en V au dos, entrecoupé de trois motifs nœuds. Griffe blanche, graphisme noir. T.40/42.
150 / 180€

Bibliographie : Variation du modèle porté par Inès de la Fressange lors de campagne photographique.

76 **CHANEL** ***par Karl Lagerfeld - Collection Prêt-à-porter Printemps/Été 1985***
Sautoir cravate chaîne en métal doré empesée de deux importantes perles siglées, surmontées de demi-perles en coordonné enserrant un motif hexagonal. Non signé. Longueur : 95cm.
200 / 250€

77 **CHANEL** ***par Karl Lagerfeld - Collection Prêt-à-porter Printemps/Été 1985***
Magnifique sautoir chaîne en métal doré, entrecoupée de perles blanches baroque d'imitation, intercalées de motifs double face enserrant des cabochons en pâte de verre à l'imitation émeraude, rubis, retenant un pendentif enchâssé de galets en coordonné, dans un entourage de strass Swarovski à l'imitation brillants et de perles en coordonné. Signé sur plaque. Longueur : 47cm.
850 / 950€

71

72

75

77

78 **CHANEL** ***par Karl Lagerfeld - Collection Prêt-à-porter Printemps/ Été 1985***
Ras-de-cou de perles blanches baroque d'imitation retenant trois motifs en métal doré martelé, orné de cabochons et de galets en pâte de verre à l'imitation émeraude, rubis, épaulés de strass Swarovski à l'imitation brillants, retenant une goutte en coordonné. Signé sur plaque. Longueur : 41cm.

850 / 950 €

79 **CHANEL** ***par Karl Lagerfeld - Collection Prêt-à-porter Printemps/ Été 1985***
Sautoir chaîne en métal doré, entrecoupées de perles en pâte de verre à l'imitation rubis, intercalées de motifs double face enserrés de cabochons en coordonné à l'imitation émeraude, saphir, améthyste et perles blanches d'imitation. Signé sur plaque. Longueur : 165cm.

700 / 800 €

80 **CHANEL** ***par Karl Lagerfeld - Collection haute couture Printemps/ Été 1985, n°64410, 64411, 64412***
Ensemble en lainage beige gansé d'un liseré rouge, composé d'un 7/8e, encolure ronde, quatre poches boutonnées dans les coutures, manches longues, parementures bords à bords et d'une jupe droite, se porte avec une blouse en soie marine, encolure ronde, simple boutonnage asymétrique, partiellement en sous patte, manches longues, deux poches verticales à partir de la taille. Griffes noires, graphisme blanc. (Petites coutures à refaire).

1 000 / 1 200 €

Bibliographie : Modèle similaire dans les collections du Métropolitan Museum de New York.

81 **CHANEL** ***par Karl Lagerfeld - Collection Prêt-à-porter Automne/ Hiver 1985-1986***
Magnifique sautoir chaîne en métal doré ciselé, entrecoupée de motifs double face enserrant des cabochons en pâte de verre à l'imitation émeraude, rubis, améthyste, retenant un pendentif figurant une étoile ornée au centre d'un galet de perle blanche d'imitation, épaulé de cabochons en coordonné et de strass Swarovski à l'imitation brillants. Signé sur plaque. Longueur : 43cm.

700 / 800 €

82 **CHANEL** ***par Karl Lagerfeld - Collection Prêt-à-porter Automne/ Hiver 1985-1986***
Sautoir chaîne en métal doré, entrecoupée de perles blanches baroque d'imitation, intercalées de motifs double face enserrant des cabochons en pâte de verre à l'imitation émeraude, rubis, saphir, retenant un pendentif ciselé, repercé, orné au centre d'une perle en coordonné, épaulée de cabochons et de strass Swarovski à l'imitation brillants, se terminant par une importante goutte. Signé sur plaqué. Longueur : 33cm.

750 / 850 €

83 **CHANEL** ***par Karl Lagerfeld - Collection Prêt-à-porter Printemps/ Été 1986***
Sautoir double rang de chaînes en métal doré, intercalées de perles blanches baroques. Signé sur plaque. Longueur : 93cm. Bon état (légers éclats)

450 / 550 €

84 **CHANEL** ***par Karl Lagerfeld - Collection Prêt-à-porter Printemps/ Été 1986***
Sautoir quatre rangs de chaînes en métal doré retenant un pendentif ciselé, repercé, torsadé. Signé sur plaque. Longueur : 44cm.

300 / 400 €

85 **CHANEL** ***par Karl Lagerfeld - Collection Prêt-à-porter Printemps/ Été 1986***
Paire de pendants d'oreille en métal doré, clip circulaire retenant le sigle de la Maison cerclé. Signée. Hauteur : 7,5cm.

100 / 120 €

Bibliographie : Modèle similaire porté par Inès de la Fressange lors de la campagne publicitaire.

86 **CHANEL** ***Boutique par Karl Lagerfeld - Collection Printemps/Été 1986***
Pull en 100 % cachemire beige, encolure ronde, bas des manches longues et du vêtement en bord côte, ouverture par un simple boutonnage aux épaules par trois boutons siglés en métal doré. Griffe blanche, graphisme noir.

150 / 180 €

87 **CHANEL** ***Boutique par Karl Lagerfeld - Collection Printemps/Été 1986***
Pull en 100 % cachemire taupe, col montant à trois boutons siglés divers en métal doré, bas des manches longues et du vêtement en bord côte. Griffe noire, graphisme blanc. T.L.

80 / 100 €

88 **CHANEL** ***par Karl Lagerfeld - Collection Prêt-à-porter Printemps/ Été 1986***
Bracelet chaîne en métal doré entrecoupé de motifs barrettes siglés. Non signé. Longueur : 20cm. (oxydations).

80 / 100 €

Bibliographie : Modèle similaire dans le livre « CHANEL Catwalk » par Patrick Mauriès, aux éditions Thames & Hudson 2016 page 53.
Modèle similaire porté par Inès de la Fressange lors de la Campagne Publicitaire.

89 **CHANEL** ***par Karl Lagerfeld - Collection Prêt-à-porter Printemps/ Été 1986***
Collier chaîne en métal doré, chaque anneau retenant des perles blanches d'imitation mobile, fermoir crochet. Signé sur plaque. Longueur : 41cm. (Manque une perle).

120 / 150 €

78

80

81

82

85

90 **CHANEL** ***Boutique par Karl Lagerfeld - Collection Automne/Hiver 1986-1987***
Tailleur en lainage bouclette noir et lurex or, composé d'une veste, encolure ronde, simple boutonnage, quatre poches plaquées, boutons siglés en métal doré, manches longues et d'une jupe droite façon portefeuille. Griffes noires, graphismes blancs. T.44. Bon état (fils tirés).

400 / 500 €

91 **CHANEL** ***par Karl Lagerfeld - Collection Prêt-à-porter Automne/ Hiver 1986-1987***
Paire de clips d'oreille en métal doré rayonnant à motif de trèfle. Signée. Diamètre : 3,4cm.

120 / 150 €

92 **CHANEL** ***par Karl Lagerfeld - Collection Prêt-à-porter Printemps/ Été 1987***
Ensemble composé d'une chemise en coton blanc à poignets mousquetaires, petit col souligné d'une cravate de soie noire et d'une jupe longue en soie à la couleur, plissée à partir des hanches. Griffe blanche, graphisme noir.

200 / 250 €

93 **CHANEL** ***Boutique par Karl Lagerfeld - Collection Printemps/Été 1987***
Lot de deux jupes noires, l'une en crêpe de laine, l'autre en Velours de coton, deux fausses poches à boutonnage siglé, bas de la jupe à plis plats. Griffes noires, graphisme blanc. T38. Bon état (légères traces).

80 / 100 €

94 **CHANEL** ***par Karl Lagerfeld - Collection Prêt-à-porter Printemps/ Été 1987***
Porte-agenda en cuir agneau matelassé rouge. Bon état (légères usures, provenance des soldes).

80 / 100 €

95 **CHANEL** ***par Karl Lagerfeld circa 1987***
Sac 26cm en cuir agneau matelassé noir, fermoir CC en métal doré sur rabat, poche extérieure à rabat, anse chaîne entrelacée de cuir en coordonné. Trace d'hologramme. (Usures, égrenures, traces, accident au cuir entrelacé, oxydation).

300 / 400 €

96 **CHANEL** ***par Karl Lagerfeld - Collection Prêt-à-porter Printemps/ Été 1987***
Paire de demi-créoles en métal doré tressé, retenant un anneau martelé. Signée sur plaque. Hauteur : 4,4cm. Bon état (légères oxydations).

80 / 100 €

97 **CHANEL** ***par Karl Lagerfeld - Collection Prêt-à-porter Printemps/ Été 1987***
Ras-de-cou chaîne en métal doré à maille ciselée, entrecoupée de motifs perlés ornés de cabochons en pâte de verre multicolore, se terminant par une goutte en coordonné. Signé sur plaque (manques, fêles). Longueur : 42cm.

250 / 300 €

98 **CHANEL** ***par Karl Lagerfeld - Collection Prêt-à-porter Printemps/ Été 1987***
Robe polo en maille coton tricolore beige, blanche, bleu ciel, petit col sur encolure en V à deux boutons en métal doré, bas des manches courtes et du vêtement en bord côte. Griffe blanche, graphisme noir.

60 / 80 €

99 **CHANEL** ***Boutique par Karl Lagerfeld - Collection Automne/Hiver 1987-1988***
Veste en tweed rose byzantin gansé d'un galon, encolure en V, double boutonnage croisé en métal doré siglé rayonnant à dix boutons, quatre poches plaquées, manches longues. Griffe noire, graphisme blanc. T.38.

200 / 250 €

100 **CHANEL** ***par Karl Lagerfeld - Collection Prêt-à-porter Automne/ Hiver 1987-1988***
Lot composé d'un top en crêpe de soie ivoire gansé marine surpiqué, encolure ronde, simple boutonnage à cinq boutons en métal doré figurant le sac de la Maison, manches courtes, poche poitrine siglée et d'une jupe en laine chiné taupe, tour de taille surpiqué, simple boutonnage en coordonné. Griffes blanches, graphisme noir. T.38.

100 / 120 €

101 **CHANEL** ***par Karl Lagerfeld - Collection Prêt-à-porter Automne/ Hiver 1987-1988***
Bracelet trois rangs de chaîne en métal doré, retenant un centre un motif figurant le sigle de la Maison, cerclé, guilloché. Signé sur plaque. (Oxydation, fermoir à remonter).
Longueur : 19,5cm.

100 / 120 €

102 **CHANEL** ***par Karl Lagerfeld - Collection Prêt-à-porter Automne/ Hiver 1987-1988***
Collier chaîne en métal doré retenant un pendentif siglé. Signé sur plaque. Longueur : 25cm. (Oxydation, traces).

80 / 100 €

103 **CHANEL** ***par Karl Lagerfeld - Collection Prêt-à-porter Automne/ Hiver 1987-1988***
Ceinture chaîne en métal doré se terminant par le flacon du parfum « N°5 » au nom de la Maison, devant à double rang. Signée. Longueur : 90cm. Bon état (légères oxydations, traces).

200 / 250 €

Bibliographie : Modèle similaire porté par Inès de la Fressange lors de la campagne publicitaire.

104 **CHANEL** ***par Karl Lagerfeld - Collection Prêt-à-porter Automne/ Hiver 1987-1988***
Sautoir chaîne en métal doré, entrecoupée de médaillons ovale martelés, siglés, signés, intercalés de motifs perles nervurées d'un motif cordage, épaulées de motifs double face sertis de strass Swarovski à l'imitation brillants. Signé sur plaque. Longueur : 109cm.

500 / 600 €

91

92

95

96

99

100

104

101

103

105 **CHANEL** ***par Karl Lagerfeld - Collection haute couture Printemps/ Été 1988***
Broche chaîne en métal doré à trois motifs circulaires, ornée au centre du sigle de la Maison. Signée. Largeur : 6,5cm.
250 / 300€

Bibliographie : Modèle similaire dans le livre « CHANEL Catwalk » par Patrick Mauriès, aux éditions Thames & Hudson 2016 page 80.
Bibliographie : Modèle similaire dans le livre « CHANEL Les Campagnes Photographiques de Karl Lagerfeld » par Patrick Mauriès, aux Editions de la Martinière 2018 page 34.

106 **CHANEL** ***par Karl Lagerfeld - Collection haute couture Printemps/ Été 1988 - Maison Gripoix***
Sublime sautoir deux rangs de chaîne en métal doré, entrecoupés de perles blanches baroque d'imitation, chapeautées de motifs lobés ornés de verre coulé à l'imitation quartz rose, vert, retenant un exceptionnel pendentif plaque d'inspiration Art Nouveau à motif floral, se terminant par une goutte en coordonné. Signé sur plaque. Longueur : 46cm.
3 500 / 4 000€

107 **CHANEL** ***par Karl Lagerfeld - Collection Prêt-à-porter Printemps/ Été 1988***
Sautoir chaîne en métal doré entrecoupée de motifs losanges double face, l'une matelassée à l'effigie de Mademoiselle, l'autre gravée du nom de la Maison. Signé sur plaque. Longueur : 150cm.
600 / 800€

108 **CHANEL** ***par Karl Lagerfeld - Collection Prêt-à-porter Printemps/ Été 1988***
Paire de clips d'oreille circulaire en métal doré, repercé, gravé du nom de la Maison, épaulée de quatre perles en pâte de verre à l'imitation émeraude et rubis. Signée sur plaque. Diamètre : 2,6cm.
150 / 180€

109 **CHANEL** ***par Karl Lagerfeld - Collection Prêt-à-porter Printemps/ Été 1988***
Paire de pendants d'oreille en métal doré, clip surmonté d'un motif losange à l'effigie de Mademoiselle, retenant un motif galet en pâte de verre à l'imitation citrine, cerclé. Signée sur plaque. Hauteur : 5cm.
150 / 180€

110 **CHANEL** ***par Karl Lagerfeld - Collection Prêt-à-Porter Printemps/ Été 1988***
Sautoir chaîne en métal doré entrecoupé de perles blanches baroque d'imitation, intercalées de pastilles double face siglées, nous y joignons un pendentif, une face siglée, l'autre à l'effigie de Mademoiselle. Signé sur plaque. Longueur : 50cm.
300 / 400€

111 **CHANEL** ***par Karl Lagerfeld - Collection Prêt-à-porter Printemps/ Été 1988***
Sac « Classique mini » 13cm en ottoman noir, fermoir « CC » plaqué or sur rabat, anse chaîne entrelacée d'un lien en coordonné. Hologramme. Très bon état.
300 / 400€

112 **CHANEL** ***par Karl Lagerfeld - Collection Prêt-à-porter Printemps/ Été 1988***
Sautoir chaîne en métal doré retenant un pendentif circulaire repercé, siglé, fermoir crochet. Signé. Longueur : 53cm. Bon état (légères usures).
200 / 250€

Bibliographie : Modèle similaire porté par Inès de la Fressange lors de la campagne publicitaire réalisée dans l'ancien Manoir de Karl Lagerfeld à le Mée-sur-Seine, dans le livre « CHANEL Les Campagnes Photographiques de Karl Lagerfeld » par Patrick Mauriès, aux Editions de la Martinière 2018 page 27.

113 **CHANEL** ***par Karl Lagerfeld - Collection Prêt-à-porter Printemps/ Été 1988***
Ceinture 48mm en cuir agneau noir retenant une chaîne en métal doré se terminant par un médaillon ciselé, boucle rectangulaire ouvragée gainée de cuir en coordonné, surmonté du sigle de la Maison. T.75. Bon état (légères usures, traces, intérieur collant).
150 / 200€

114 **CHANEL** ***par Karl Lagerfeld - Collection Prêt-à-porter Printemps/ Été 1988***
Bracelet manchette ouvert 62mm en métal doré matelassé, surmonté d'un motif rayonnant siglé. Diamètre : 6,7cm. Signé.
300 / 400€

115 **CHANEL** ***par Karl Lagerfeld circa 1988***
Ceinture chaîne en métal doré, entrelacée de cuir agneau noir se terminant par un médaillon figurant Mademoiselle de profil et le sigle de la Maison, devant à double rang. Signée. Longueur : 93cm.
200 / 250€

116 **CHANEL** ***par Karl Lagerfeld - Collection Prêt-à-porter Printemps/ Été 1988***
Importante paire de clip d'oreille circulaire en résine os, gravée au centre du sigle de la Maison. Signée. (restauration). Diamètre : 6,2cm.
50 / 60€

117 **CHANEL** ***par Karl Lagerfeld - Collection Prêt-à-porter Printemps/ Été 1988***
Ceinture chaîne en métal doré, entrecoupée d'un motif gourmette au nom de la Maison, fermoir crochet. Signée. Longueur : 94cm.
150 / 180€

118 **CHANEL** ***par Karl Lagerfeld - Collection Prêt-à-porter Printemps/ Été 1988***
Paire de clips d'oreille ovale en métal doré à l'effigie de Mademoiselle. Signée sur plaque. Hauteur : 2,5cm.
150 / 200€

119 **CHANEL** ***par Karl Lagerfeld - Collection Prêt-à-porter Printemps/ Été 1988***
Tailleur en lainage bouclette noir gansé marine, composé d'une veste, encolure en V, simple boutonnage en métal doré signé, trois poches plaquées, manches longues, jupe droite. Griffe noire, graphisme blanc. T.38 environ. (Jupe non griffée).
150 / 180€

120 **CHANEL** ***par Karl Lagerfeld - Collection Prêt-à-porter Printemps/ Été 1988***
Paire de pendants d'oreille en métal doré à trois motifs losange matelassés. Signée sur plaque. Hauteur : 9cm.
150 / 180€

121 **CHANEL** ***par Karl Lagerfeld - Collection Prêt-à-porter Printemps/ Été 1988***
Paire de clips d'oreille dôme en résine translucide à inclusion du sigle en métal doré dans un entourage de perles blanches baroque d'imitation. Signée. (un clip accidenté). Diamètre : 4,2cm.
50 / 60€

106

109

111

112

114

115

118

122 **CHANEL** ***par Karl Lagerfeld - Collection Prêt-à-porter Automne/ Hiver 1988-1989***
Broche « Cassis » en composite noir, feuillage velours à la couleur. Signée sur plaque. Diamètre : 11cm.

60 / 80 €

Bibliographie : Modèle similaire porté par Inès de la Fressange lors de la campagne publicitaire réalisée au château de Leopoldskron, près de Salzbourg en Autriche, dans le livre « CHANEL Les Campagnes Photographiques de Karl Lagerfeld » par Patrick Mauriès, aux Editions de la Martinière 2018 page 418.

123 **CHANEL** ***par Karl Lagerfeld - Collection Prêt-à-porter Automne/ Hiver 1988-1989***
Paire de pendants d'oreille en métal doré, clip figurant le sigle de la Maison martelé retenant un motif matelassé se terminant par un motif géométrique bombé. Non signée. Hauteur : 6,2cm.

150 / 180 €

124 **CHANEL** ***Boutique par Karl Lagerfeld - Collection Automne/Hiver 1998-1999***
CHANEL Boutique par Karl Lagerfeld - Collection Automne/Hiver 1992-1993
Lot composé d'une blouse en soie écrue, encolure ronde, petites manches et d'une jupe en flanelle chinée grise, ouverture par un simple boutonnage en métal doré siglé, émaillé noir. Griffes blanches, noires, graphismes blancs, noirs. T.40/42. Bon état (petite restauration au col).

90 / 110 €

125 **CHANEL** ***Boutique par Karl Lagerfeld - Collection Automne/Hiver 1988-1989***
Veste en tweed cacao, encolure ronde, double boutonnage à douze boutons en métal doré siglé, deux poches plaquées à rabats, manches longues. Griffe noire, graphisme blanc. T.40.

200 / 250 €

126 **CHANEL** ***par Karl Lagerfeld - Collection Prêt-à-porter Automne/ Hiver 1988-1989***
Manteau en laine et cachemire rouge, petit col, simple boutonnage à quatre boutons en sous patte, surmonté d'un bouton en métal doré siglé rayonnant, manches longues, deux poches en diagonale, fentes latérales (doublure à recoudre, légères usures).

250 / 300 €

127 **CHANEL** ***Boutique par Karl Lagerfeld - Collection Automne/Hiver 1988-1989***
Veste en lainage bouclette jaune soleil, col châle cranté arrondi, double boutonnage à six boutons, manches longues, quatre poches plaquées. Griffe blanche, graphisme noir.

200 / 250 €

128 **CHANEL** ***par Karl Lagerfeld - Collection Prêt-à-porter Automne/ Hiver 1988-1989***
Paire de clips d'oreille en résine noire, gansée de perles en métal doré, orné au centre d'une pastille figurant le sigle de la Maison émaillé noir. Signée. Diamètre : 3,8cm. (Légères oxydations).

100 / 120 €

129 **CHANEL** ***par Karl Lagerfeld - Collection Prêt-à-porter Automne/ Hiver 1988-1989***
Paire de clips d'oreille « Soleil » en métal doré, ornée au centre d'une perle blanche d'imitation. Signée. Diamètre : 6,5cm. Bon état.

120 / 150 €

130 **CHANEL** ***par Karl Lagerfeld - Collection Prêt-à-porter Automne/ Hiver 1988-1989***
Paire de pendants d'oreille en métal doré, clip orné d'un motif circulaire rayonnant, retenant un pendentif figurant un ange. Signée sur plaque. Hauteur : 6cm.

120 / 150 €

131 **CHANEL** ***par Karl Lagerfeld - Collection Prêt-à-porter Automne/ Hiver 1988-1989***
Ras-de-cou en métal doré composé de motifs matelassés, retenant trois pastilles martelées, siglées. Signé sur plaque. Longueur : 40cm.

300 / 350 €

132 **CHANEL** ***par Karl Lagerfeld - Collection Prêt-à-porter Automne/ Hiver 1988-1989***
Epingle à revers en métal doré gravé du nom de la Maison, émaillé noir. Signée. Hauteur : 6cm.

60 / 80 €

133 **CHANEL** ***par Karl Lagerfeld - Collection Prêt-à-porter Automne/ Hiver 1988-1989***
Paire de pendants d'oreille en métal doré, clip à motif floral, se terminant par un motif géométrique bombé, entrecoupé d'une perle matelassée. Non signée. Hauteur : 7cm.

120 / 150 €

134 **CHANEL** ***par Karl Lagerfeld - Collection Prêt-à-porter Automne/ Hiver 1988-1989***
Paire de pendants d'oreille en métal doré, clip figurant le sigle de la Maison, retenant un cercle. Signée. Hauteur : 9cm. Bon état.

60 / 80 €

135 **CHANEL** ***par Karl Lagerfeld - Collection Prêt-à-porter Automne/ Hiver 1988-1989***
Sautoir chaîne en métal doré retenant un médaillon figurant la devanture de la boutique rue Cambon. Signé sur plaque. Longueur : 42cm.

350 / 400 €

122

124

125

126

127

129

131

136 **CHANEL** ***par Karl Lagerfeld - Collection Prêt-à-porter Printemps/ Été 1989***
Paire de pendant d'oreille, clip orné d'une demi-perle blanche baroque d'imitation, retenant un motif camée double face marine, os, figurant Mademoiselle de profil sur chaînette, rappel par une ganse au médaillon. Signée. Hauteur : 10,5 cm. Bon état (très légers éclats).

300 / 400 €

Variation du modèle porté par Inès de la Fressange lors de la campagne publicitaire réalisée dans les jardins de la villa Arnaga de Cambo-les-Bains, dans le livre « CHANEL Les Campagnes Photographiques de Karl Lagerfeld » par Patrick Mauriès, aux Editions de la Martinière 2018 page 51.

137 **CHANEL** ***par Karl Lagerfeld - Collection Prêt-à-porter Printemps/ Été 1989***
Paire de pendant d'oreille, clip orné d'une demi-perle blanche baroque d'imitation, retenant un motif camée double face d'inspiration Wedgwood bleu ciel, os, figurant Mademoiselle de profil sur chaînette, rappel par une ganse au médaillon. Signée. Hauteur : 10,5 cm. Bon état (légers éclats, légères usures).

300 / 400 €

Modèle similaire porté par Inès de la Fressange lors de la campagne publicitaire réalisée dans les jardins de la villa Arnaga de Cambo-les-Bains, dans le livre « CHANEL Les Campagnes Photographiques de Karl Lagerfeld » par Patrick Mauriès, aux Editions de la Martinière 2018 page 51.

138 **CHANEL** ***par Karl Lagerfeld - Collection Prêt-à-porter Printemps/ Été 1989***
Paire de pendants d'oreille en métal doré, clip orné d'une pastille en composite noir, surmonté d'un trèfle en coordonné, retenant une goutte blanche baroque d'imitation. Signée. Hauteur : 6,5cm. Bon état.

120 / 150 €

Bibliographie : Modèle similaire dans le livre « CHANEL Catwalk » par Patrick Mauriès, aux éditions Thames & Hudson 2016 page 92.
Modèle similaire porté par Inès de la Fressange lors de la campagne publicitaire réalisée dans les jardins de la villa Arnaga de Cambo-les-Bains, dans le livre « CHANEL Les Campagnes Photographiques de Karl Lagerfeld » par Patrick Mauriès, aux Editions de la Martinière 2018 page 50.

139 **CHANEL** ***par Karl Lagerfeld - Collection Prêt-à-porter Printemps/ Été 1989***
Ensemble en lin beige composé d'une veste à col châle sur ouverture, buste agrémenté en asymétrie de plis plats, d'une guipure et de boutons siglés, manches longues avec revers et rappel de la guipure et d'une jupe droite à surpiqûres blanches. Griffe blanche, graphisme noir.

200 / 250 €

140 **CHANEL** ***par Karl Lagerfeld - Collection Prêt-à-porter Printemps/ Été 1989***
Paire de clips d'oreille de perles blanches baroque d'imitation, se terminant par un motif clou en métal doré. Signée. Hauteur : 2cm. Bon état (légers éclats).

60 / 80 €

Bibliographie : Modèle similaire porté par Inès de la Fressange lors de la campagne publicitaire réalisée dans les jardins de la villa Arnaga de Cambo-les-Bains, dans le livre « CHANEL Les Campagnes Photographiques de Karl Lagerfeld » par Patrick Mauriès, aux Editions de la Martinière 2018 page 52.

141 **CHANEL** ***par Karl Lagerfeld - Collection Prêt-à-porter Printemps/ Été 1989***
Sautoir chaîne en métal doré retenant un important pendentif circulaire émaillé rouge, noir, orné au centre du sigle de la Maison. Signé sur plaque. Longueur : 48cm.

200 / 250 €

142 **CHANEL** ***par Karl Lagerfeld - Collection Prêt-à-porter Printemps/ Été 1989***
Paire de clips d'oreille losange en métal doré gravé du nom de la Maison. Signée. Hauteur : 2,6cm.

120 / 150 €

143 **CHANEL** ***par Karl Lagerfeld - Collection Prêt-à-porter Printemps/ Été 1989***
Paire de pendants d'oreille en métal doré, clip frappé du profil de Mademoiselle, retenant un anneau. Signée. Hauteur : 7cm.

120 / 150 €

144 **CHANEL** ***par Karl Lagerfeld - Collection Prêt-à-porter Printemps/ Été 1989***
Paire de pendants d'oreille d'inspiration Moghol en métal doré, motif goutte matelassé dans un entourage perlé, retenant des pampilles barrettes guillochées, se terminant par des gouttes blanches d'imitation. Signée. Hauteur : 9cm.

200 / 250 €

145 **CHANEL** ***par Karl Lagerfeld - Collection Prêt-à-porter Printemps/ Été 1989***
Paire de clips d'oreille circulaire en métal doré, orné d'un bouton en résine noire, gansé d'un motif cordage en métal doré, surmonté au centre d'un motif imitant des coutures. Signée. Diamètre : 3,8cm. (très légères oxydations).

120 / 150 €

146 **CHANEL** ***par Karl Lagerfeld - Collection Prêt-à-porter Automne/ Hiver 1989-1990***
Importante broche heurtoir en métal doré repercé, orné d'un imposant motif mobile surmonté d'une plaque frappée du sigle de la Maison. Signée. Hauteur : 13,5cm.

250 / 300 €

Bibliographie : Variation du modèle porté par Inès de la Fressange lors de la campagne publicitaire à Hambourg.

147 **CHANEL** ***par Karl Lagerfeld - Collection Prêt-à-porter Automne/ Hiver 1989-1990***
Sautoir chaîne en métal doré retenant un pendentif « CC » matelassé. Signé sur plaque. Longueur : 43cm.

250 / 300 €

136

137

138

144

146

149

148 **CHANEL** ***par Karl Lagerfeld - Collection Prêt-à-porter Automne/ Hiver 1989-1990***
Ceinture articulée en métal doré martelé à décor de volutes quadrilobées. Signée. (Un motif à ressouder).

150 / 180 €

Bibliographie : Variation du modèle dans le livre « CHANEL Catwalk » par Patrick Mauriès, aux éditions Thames & Hudson 2016 page 1100. Variation du modèle porté par Inès de la Fressange lors de la campagne publicitaire réalisée à Hambourg.

149 **CHANEL** ***par Karl Lagerfeld - Collection Prêt-à-porter Automne/ Hiver 1989-1990***
Broche en métal doré martelé figurant des volutes retenant une goutte blanche d'imitation. Signée. Hauteur : 10,5cm. Bon état (légers éclats).

200 / 250 €

Bibliographie : Modèle similaire dans le livre « CHANEL Catwalk » par Patrick Mauriès, aux éditions Thames & Hudson 2016 page 100
Modèle similaire porté par Inès de la Fressange lors de la campagne publicitaire réalisée à Hambourg, dans le livre « CHANEL Les Campagnes Photographiques de Karl Lagerfeld » par Patrick Mauriès, aux Editions de la Martinière 2018 page 67.

150 **CHANEL** ***par Karl Lagerfeld - Collection Prêt-à-porter Automne/ Hiver 1989-1990***
Paire de pendants d'oreille en métal doré ciselé à motif végétal, clip orné d'une perle blanche baroque d'imitation, retenant un motif similaire plus important. Signée. Hauteur : 8,5cm. Bon état (légers éclats).

150 / 200 €

151 **CHANEL** ***par Karl Lagerfeld circa 1980***
Sac 28cm en cuir agneau matelassé café, fermeture éclair retenant un important pompon, poche extérieure, devant surpiqué du sigle, anse bandoulière. Bon état (légères traces).

900 / 1 000 €

152 **CHANEL** ***par Karl Lagerfeld circa 1980***
Sac 20cm en agneau velours et cuir agneau noir, fermeture pression sur rabat, surmonté du sigle de la Maison, anse chaîne réglable entrelacée de cuir agneau en coordonné. Bon état (légères usures, traces, manque hologramme, restaurations non d'origine).

250 / 300 €

153 **CHANEL** ***par Karl Lagerfeld circa 1980***
Sac « Maxi Jumbo » 34cm en cuir agneau matelassé vert sapin, fermoir CC en métal doré sur rabat, anse chaîne réglable entrelacée de cuir en coordonné, poche extérieure. (Usures, égrenures, traces, oxydation).

1 500 / 1 600 €

154 **CHANEL**
Sac « Classique » 25cm en jersey matelassé rouge, fermoir « CC » en métal argenté sur double rabat, anse chaîne Cambon réglable, poche extérieure. Hologramme. Très bon état (très légères traces).

1 900 / 2 000 €

155 **CHANEL**
Sac « Classique » 23cm en cuir agneau matelassé noir, fermoir CC en métal doré sur double rabat, anse chaîne réglable entrelacée de cuir en coordonné, poche extérieure. Hologramme. Bon état (très légères usures et traces, légères décolorations).

2 000 / 2 200 €

151

154

155

156 **CHANEL** ***par Karl Lagerfeld circa 1990***
Sac 35cm en paille lustrée marine et cuir agneau rouge, fermeture éclair, curseur figurant le sigle de la Maison, double anse chaîne entrelacée de cuir, poches extérieures. Bon état (usures, accident fermeture éclair poche intérieure).

300 / 400 €

157 **CHANEL** ***par Karl Lagerfeld circa 1990***
Sac XXL 45 cm en cuir agneau matelassé noir à trois compartiments dont un zippé, deux poches extérieures dont une ornée d'un rabat surmonté du sigle de la Maison, double anse chaîne en métal doré entrelacée de cuir en coordonnée, patte d'épaule. Hologramme. Très bon état

1 800 / 2 000 €

158 **CHANEL** ***par Karl Lagerfeld circa 1990***
Sac « Classique » 25cm en Velours matelassé émeraude, fermoir CC en métal doré sur rabat, anse chaîne réglable entrelacée de velours en coordonné, poche extérieure. Hologramme. Bon état (usures, traces, accidents à la base).

500 / 600 €

159 **CHANEL** ***par Karl Lagerfeld circa 1990***
Sac 21cm en cuir agneau matelassé noir, fermoir « CC » plaqué or sur rabat, anse chaîne entrelacée de cuir en coordonné, poche extérieure. Hologramme. Bon état (usures, traces, oxydations).

500 / 600 €

160 **CHANEL** ***par Karl Lagerfeld circa 1990***
Sac 19cm en agneau velours améthyste, fermoir « CC » plaqué or sur rabat, anse chaîne entrelacée de daim en coordonné. Hologramme. Très bon état (légères usures, traces).

600 / 800 €

161 **CHANEL** ***par Karl Lagerfeld circa 1990***
Sac cabas 27cm en cuir agneau matelassé noir, fermetures pression, ornées du sigle de la Maison, double anse chaîne entrelacée de cuir en coordonné. Bon état (usures, égrenures, traces, fermoirs à réparer).

250 / 300 €

162 **CHANEL** ***par Karl Lagerfeld circa 1990***
Ceinture double rang de chaînes en métal doré, devant retenant trois rangs mobiles, se terminant par le sigle de la Maison cerclé. Signée. Longueur : 72cm.

150 / 180 €

163 **CHANEL** ***par Karl Lagerfeld circa 1990***
Ceinture chaîne en métal doré, fermoir crochet. Signée. Longueur : 83cm. Bon état (oxydation).

150 / 180 €

164 **CHANEL** ***par Karl Lagerfeld circa 1990***
Sautoir chaîne en métal doré retenant un pendentif siglé, repercé à motif rayonnant. Signé sur plaque. Longueur : 46cm.

300 / 350 €

156

157

158

159

160

161

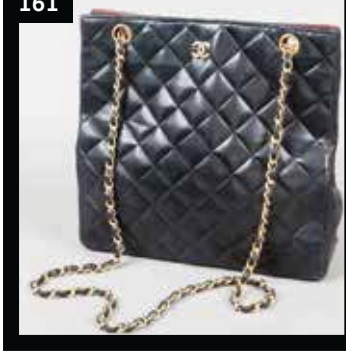

162

164

165 **CHANEL** ***par Karl Lagerfeld - Collection Prêt-à-porter Printemps/ Été 1990***
Bracelet quatre rangs de chaînes en métal doré, deux entrecoupés de perles blanches d'imitation, les deux autres de perles en coordonné, ciselées (oxydation, usures, éclats). Signé sur plaque. Longueur : 20cm.

80 / 100 €

Bibliographie : Modèle similaire porté par Claudia Schiffer lors de la campagne publicitaire.

166 **CHANEL** ***par Karl Lagerfeld & Victoire de Castellane - Collection Prêt-à-porter Printemps/Été 1990***
Broche cordage en résine or amati, ornée de trois cabochons en pâte de verre multicolore, retenant une goutte blanche baroque d'imitation chapeautée. Signée sur plaque. Hauteur : 15,5cm. (Usures, éclats, anneaux non d'origine).

350 / 400 €

Bibliographie : Variation du modèle porté par Michelle Legare lors de la campagne publicitaire réalisée à Deauville, dans le livre « CHANEL Les Campagnes Photographiques de Karl Lagerfeld » par Patrick Mauriès, aux Editions de la Martinière 2018 page 68.

167 **CHANEL** ***par Karl Lagerfeld & Victoire de Castellane - Collection Prêt-à-porter Printemps/Été 1990***
Iconique broche cordage en résine or amati, ornée d'une importante demi-perle blanche baroque d'imitation, retenant deux gouttes chapeautées en coordonné. Signée sur plaque. Largeur : 11,5cm. Très bon état (légères traces).

400 / 500 €

Bibliographie : Modèle similaire dans le livre « CHANEL Catwalk » par Patrick Mauriès, aux éditions Thames & Hudson 2016 page 106.
Modèle similaire porté par Claudia Schiffer lors de la campagne publicitaire à Deauville, dans le livre « CHANEL Les Campagnes Photographiques de Karl Lagerfeld » par Patrick Mauriès, aux Editions de la Martinière 2018 page 68.

168 **CHANEL** ***par Karl Lagerfeld & Victoire de Castellane - Collection Prêt-à-porter Printemps/Été 1990***
Bracelet jonc en résine cordage doré, ornée de cabochons en pâte de verre corail, rubis et de demi-perles blanches d'imitation. Signé sur plaque. Bon état (manque un cabochon, légères usures).

250 / 300 €

Bibliographie : Modèle similaire porté par Claudia Schiffer lors de la campagne publicitaire réalisée à Deauville, dans le livre « CHANEL Les Campagnes Photographiques de Karl Lagerfeld » par Patrick Mauriès, aux Editions de la Martinière 2018 page 68.

169 **CHANEL** ***par Karl Lagerfeld & Victoire de Castellane - Collection Prêt-à-porter Printemps/Été 1990***
Paire de clips d'oreille en résine doré à motif cordage, ornée d'une importante demi-perle blanche baroque d'imitation. Signée sur plaque. (Oxydation, légers éclats). Diamètre : 5,5cm.

120 / 150 €

Bibliographie : Modèle similaire porté par Claudia Schiffer porté lors de la campagne publicitaire à Deauville.

170 **CHANEL** ***par Karl Lagerfeld - Collection Prêt-à-porter Printemps/ Été 1990***
Ras-de-cou chaîne « Camélia » en métal doré, entrecoupée de quatre motifs rigides. Non signé. Longueur : 39cm.

300 / 400 €

171 **CHANEL** ***par Karl Lagerfeld - Collection Prêt-à-porter Printemps/ Été 1990***
Paire de clips d'oreille en métal doré à motif de chaînes, ornée au centre d'une demi-perle blanche baroque d'imitation. Signée sur plaque. (Légers éclats). Diamètre : 2,4 cm.

60 / 80 €

172 **CHANEL** ***par Karl Lagerfeld & Victoire de Castellane - Collection Prêt-à-porter Printemps/Été 1990***
Sautoir chaîne en métal doré, entrecoupée de perles blanches d'imitation, intercalées de motifs double face matelassés sertis de strass Swarovski facettés taille émeraude. Signé sur plaque. Longueur : 136cm.

700 / 800 €

173 **CHANEL** ***par Karl Lagerfeld - Collection Prêt-à-porter Printemps/ Été 1990***
Bracelet trois rangs de chaînes en métal doré, retenant au centre un motif guilloché figurant le sigle de la Maison cerclé. Signé sur plaque. Longueur : 20cm.

250 / 300 €

174 **CHANEL** ***par Karl Lagerfeld - Collection Prêt-à-porter Printemps/ Été 1990***
Ras-de-cou chaîne en métal doré, fermoir crochet. Longueur : 39cm. Bon état (légers éclats)

150 / 180 €

175 **CHANEL** ***par Karl Lagerfeld - Collection Prêt-à-porter Printemps/ Été 1990***
Bracelet double rang de chaînes en métal doré, retenant des breloques en pâte de verre, certaines figurant des perles à l'imitation émeraude, chapeautées, d'autres à motifs de cabochons à l'imitation rubis, cerclés. Signé sur plaque. Longueur : 19cm.

300 / 350 €

166

167

168

169

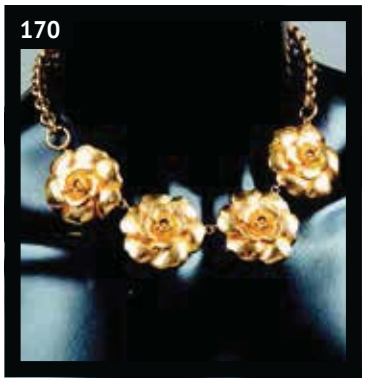
170

172

175

176 **CHANEL** ***par Karl Lagerfeld - Collection Prêt-à-porter Printemps/ Été 1990***
Paire de clips d'oreille en métal doré à motif perlé, orné au centre d'une perle blanche d'imitation. Signée sur plaque. Largeur : 3cm.
80 / 100 €

177 **CHANEL** ***par Karl Lagerfeld - Collection Prêt-à-porter Printemps/ Été 1990***
Paire de clips d'oreille en métal doré figurant un camélia stylisé, repercé, orné au centre d'une demi-perle blanche d'imitation. Signée sur plaque. Diamètre : 3,7cm. (légères usures, oxydation).
120 / 150 €

178 **CHANEL** ***par Karl Lagerfeld & Victoire de Castellane - Collection Prêt-à-porter Printemps/Été 1990***
Bracelet double rang de chaînes en métal doré, entrecoupées de perles en pâte de verre à l'imitation rubis, intercalées de motifs double face ornés de demi-perles blanches d'imitation, gainées de motif cordage. Signé sur plaque. Longueur : 22cm.
420 / 450 €

179 **CHANEL** ***par Karl Lagerfeld - Collection Prêt-à-porter Printemps/ Été 1990***
Sautoir chaîne en métal doré, retenant des motifs double face ornés de cabochons en pâte de verre à l'imitation émeraude, rubis, entrecoupés de motifs cages retenant des perles libres en coordonné, certaines figurant des perles blanches d'imitation. Signé sur plaque. Longueur : 120cm.
700 / 800 €

180 **CHANEL** ***Boutique par Karl Lagerfeld - Collection Printemps/Été 1990***
Veste en lainage bouclette rose gansé de gros grain noir, col châle cranté, simple boutonnage siglé à six boutons, quatre poches plaquées, manches longues. Griffe blanche, graphisme noir. T.38. Bon état (taches).
350 / 400 €

181 **CHANEL** ***Boutique par Karl Lagerfeld - Collection Printemps/Été 1990***
Lot composé d'une jupe et d'une jupe culotte en crêpe de soie drapé, plissé dans les tons écrus. Griffe blanche, graphisme noir (petites traces, une non griffée).
100 / 120 €

182 **CHANEL** ***par Karl Lagerfeld circa 1990***
Sac cabas 38cm en cuir agneau matelassé cacao à surpiqures corde beige, fermetures pression aimantée, double anse chaîne entrelacée de cuir en coordonné, poche extérieure à rabat surmontée du sigle de la Maison. Bon état (légères usures, manque hologramme).
600 / 800 €

183 **CHANEL** ***par Karl Lagerfeld - Collection Prêt-à-porter Printemps/ Été 1990***
Ensemble de trois bracelets joncs souple sur fil métallique, enfilé de perles blanches baroque d'imitation. Signés sur plaque. Bon état (légers éclats, accident à un bracelet, provenance des soldes).
150 / 180 €

184 **CHANEL** ***par Karl Lagerfeld - Collection Prêt-à-porter Printemps/ Été 1990***
Paire de clips d'oreille en métal doré matelassé ornée au centre d'une demi-perle blanche d'imitation. Signée sur plaque. (Légers éclats). Diamètre : 2,5 cm
120 / 150 €

185 **CHANEL** ***par Karl Lagerfeld & Victoire de Castellane - Collection Prêt-à-porter Printemps/Été 1990***
Magnifique paire de pendants d'oreille, clip en résine os figurant une coquille Saint Jacques retenant des perles blanches baroque d'imitation, se terminant par une goutte en coordonné. Signée. Hauteur : 12cm. Très bon état (très petites traces d'oxydations).
200 / 250 €

Bibliographie : Variation du modèle porté par Helena Christensen lors de la campagne publicitaire à Deauville, dans le livre « CHANEL Les Campagnes Photographiques de Karl Lagerfeld » par Patrick Mauriès, aux Editions de la Martinière 2018 page 69.

186 **CHANEL** ***par Karl Lagerfeld - Collection Prêt-à-porter Printemps/ Été 1990***
Ras-de-cou chaîne en métal doré vieilli, fermoir crochet. Signé (oxydation). Longueur : 37cm.
80 / 100 €

187 **CHANEL** ***par Karl Lagerfeld - Collection haute couture Printemps/ Été 1990 - Maison Gripoix***
Exceptionnelle paire de clips d'oreille en métal doré orné de trois demi-perles blanches d'imitation, entourées d'un motif « Pensée » en Verre coulé à l'imitation émeraude, améthyste, agrémenté de strass Swarovski à l'imitation brillants. Signée. Hauteur : 5,25cm.
600 / 800 €

188 **CHANEL** ***par Karl Lagerfeld - Collection haute couture Printemps/ Été 1990 - Maison Gripoix***
Ceinture chaîne en métal doré, maillons retenus par des motifs double anneaux, certains surmontés de cabochons en Verre coulé multicolore. Signée sur plaque. Longueur : 96cm. Très bon état (légers fêles).
600 / 800 €

176

178

179

180

182

185

187

188

189 **CHANEL** ***Boutique par Karl Lagerfeld - Collection Automne/Hiver 1990-1991***
Tailleur en tweed vert à bouclettes multicolores, gansé de velours en coordonné, composé d'une veste, encolure ronde, parementures bords à bords, quatre poches plaquées, manches longues et d'une mini-jupe. Griffes noires, graphisme blanc. T.38.
250 / 300 €

Bibliographie : Variation du modèle porté par Yasmeen Ghauri lors de la campagne publicitaire réalisée à la Vigie, villa Monégasque dans laquelle vécut Karl Lagerfeld.

190 **CHANEL** ***Boutique par Karl Lagerfeld - Collection Automne/Hiver 1990-1991***
Veste en tweed gris gansé de velours noir, col châle recouvert de velours jaune, rappel aux poignets des manches longues, double boutonnage à six boutons recouverts, quatre poches plaquées à effet de rabats. Griffe noire, graphisme blanc. T.38. Très bon état (petite tache au col).
200 / 250 €

Bibliographie : Modèle similaire porté par Yasmeen Ghauri lors de la campagne publicitaire réalisée à la Vigie, villa Monégasque dans laquelle vécut Karl Lagerfeld.
Modèle similaire porté par Claudia Schiffer dans le livre « CHANEL Catwalk » par Patrick Mauriès, aux éditions Thames & Hudson 2016 page 117.

191 **CHANEL** ***Boutique par Karl Lagerfeld - Collection Automne/Hiver 1990-1991***
Ensemble en maille Mérinos verte, gansée bleue, composé d'une tunique, encolure ronde, quatre poches plaquées, boutons en métal doré siglé à motif rayonnant, manches longues à revers bord côte et d'une jupe droite, bas du vêtement plissé. Griffes noires, graphisme blanc. T.42/44.
150 / 200 €

192 **CHANEL** ***Boutique par Karl Lagerfeld - Collection Automne/Hiver 1990-1991***
Veste en tweed corail, encolure ronde, simple boutonnage en métal doré à cinq boutons siglés à motif rayonnant, deux poches plaquées, manches longues. Griffe blanche, graphisme noir. T.40.
250 / 300 €

193 **CHANEL** ***Boutique par Karl Lagerfeld - Collection Automne/Hiver 1990-1991***
Veste courte en tweed dans les tons rose, beige, gansé de soie à la couleur, petit col, simple boutonnage siglé à cinq boutons, deux poches plaquées, manches longues. Griffe blanche, graphisme noir. T.42. Bon état (salissures, traces).
300 / 400 €

194 **CHANEL** ***Boutique par Karl Lagerfeld - Collection Automne/Hiver 1990-1991***
Veste en tweed écru gansé d'une natte, décolleté en V, simple boutonnage en métal doré siglé à cinq boutons, deux poches plaquées, manches longues. Griffe blanche, graphisme noir. T38.
300 / 400 €

195 **CHANEL** ***par Karl Lagerfeld - Collection Prêt-à-porter Automne/Hiver 1990-1991***
Ras-de-cou de perles blanches baroque d'imitation, fermoir crochet en métal doré. Signé sur plaque. Longueur : 41cm. Bon état (légers éclats).
300 / 400 €

Bibliographie : Modèle similaire porté par Yasmeen Ghauri lors de la campagne publicitaire réalisée à la Vigie, villa Monégasque dans laquelle vécut Karl Lagerfeld, dans le livre « CHANEL Les Campagnes Photographiques de Karl Lagerfeld » par Patrick Mauriès, aux Editions de la Martinière 2018 page 76.

196 **CHANEL** ***par Karl Lagerfeld & Victoire de Castellane - Collection Prêt-à-porter Automne/Hiver 1990-1991***
Paire de clips d'oreille circulaire en métal doré à motif d'étoiles, orné au centre d'un important cabochon en résine rose pâle, dans un entourage strassé. Signée. Diamètre : 4,2cm. (Manque deux strass, traces).
120 / 150 €

197 **CHANEL** ***par Karl Lagerfeld & Victoire de Castellane - Collection Prêt-à-porter Automne/Hiver 1990-1991***
Paire de clips d'oreille circulaire en métal doré matelassé, surmonté du sigle de la Maison, dans un entourage de perles blanches d'imitation. Signée sur plaque. Diamètre : 4cm. (traces, oxydations)
120 / 150 €

198 **CHANEL** ***par Karl Lagerfeld & Victoire de Castellane - Collection Prêt-à-porter Automne/Hiver 1990-1991***
Ras-de-cou trois rangs de perles blanches d'imitation, retenant un motif central en métal doré martelé, orné de perles en coordonné. Signé sur plaques. Longueur : 46cm.
400 / 450 €

199 **CHANEL** ***par Karl Lagerfeld & Victoire de Castellane - Collection Prêt-à-porter Automne/Hiver 1990-1991***
Sautoir chaîne en métal doré matelassé, retenant un pendentif circulaire orné de strass Swarovski facetté taille carré, octogonal. Signé sur plaque. Longueur : 43cm.
500 / 600 €

200 **CHANEL** ***par Karl Lagerfeld & Victoire de Castellane - Prêt-à-porter Printemps/Été 1991 - Collection « Surfeur de Ville »***
Sautoir chaîne en métal doré à motif pointes de diamant, retenant un pendentif croix à motif perlé, orné au centre d'un cabochon en résine facettée marine. Signé sur plaque. Longueur : 43cm.
400 / 500 €

201 **CHANEL** ***par Karl Lagerfeld & Victoire de Castellane - Prêt-à-porter Printemps/Été 1991 - Collection « Surfeur de Ville »***
Paire de clips d'oreille en métal doré repercé figurant le sigle de la Maison cerclé par un motif cordage. Signée sur plaque. Diamètre : 5,7cm.
120 / 150 €

202 **CHANEL** ***par Karl Lagerfeld & Victoire de Castellane - Prêt-à-porter Printemps/Été 1991 - Collection « Surfeur de Ville »***
Paire de clips d'oreille circulaire en résine noire mouvementée, ornée au centre d'une importante perle blanche baroque d'imitation. Signée. Diamètre : 4,5cm. Bon état (légères traces).
120 / 150 €

189

190

191

192

193

194

195

196

198

200

203 **CHANEL** ***par Karl Lagerfeld & Victoire de Castellane - Prêt-à-porter Printemps/Été 1991 - Collection « Surfeur de Ville »***
Amusant sautoir chaîne en métal doré, entrecoupée de perles baroque d'imitations blanches, nude, orange, jaunes et de perles géométriques en coordonné. Signé sur plaque. Longueur : 57cm. Bon état (légères usures, légères oxydations).

600 / 800 €

Bibliographie : Modèle similaire porté par Linda Evangelista lors de la campagne publicitaire réalisée à la Vigie, villa monégasque dans laquelle vécut Karl Lagerfeld dans le livre « CHANEL Les Campagnes Photographiques de Karl Lagerfeld » par Patrick Mauriès, aux Editions de la Martinière 2018 page 91.
Modèle similaire dans le livre « Chanel The Couturière At Work « par Amy de la Haye, Shelley Tobin aux éditions Victoria & Albert muséum 1975 page 129.

204 **CHANEL** ***par Karl Lagerfeld & Victoire de Castellane - Prêt-à-porter Printemps/Été 1991 - Collection « Surfeur de Ville »***
Amusante paire de clips d'oreille circulaire en résine doré, orné au centre d'un cabochon en résine ambrée, dans un entourage de perles tutti frutti en résine amatie. Signée sur plaque. Diamètre : 5cm.

120 / 150 €

Bibliographie : Variation du modèle dans le livre « CHANEL Catwalk » par Patrick Mauriès, aux éditions Thames & Hudson 2016 page 124.
Variation du modèle porté par Christy Turlington lors de la campagne publicitaire réalisée à la Vigie, villa monégasque dans laquelle vécut Karl Lagerfeld dans le livre « CHANEL Les Campagnes Photographiques de Karl Lagerfeld » par Patrick Mauriès, aux Editions de la Martinière 2018 pages 88,89.

205 **CHANEL** ***par Karl Lagerfeld & Victoire de Castellane - Prêt-à-porter Printemps/Été 1991 - Collection « Surfeur de Ville »***
Paire de clips d'oreille en métal doré, ornés au centre d'une demi-perle blanche baroque d'imitation, dans un entourage perlé en coordonné. Signée sur plaque. Diamètre : 4cm.

150 / 180 €

206 **CHANEL** ***par Karl Lagerfeld & Victoire de Castellane - Prêt-à-porter Printemps/Été 1991 - Collection « Surfeur de Ville »***
Magnifique ras-de-cou cinq rangs de chaînes en métal doré, entrecoupés de perles blanches baroque d'imitation, fermoir crochet orné de demi-perles blanches en coordonné. Signé sur plaque. Longueur : 50cm.

700 / 800 €

207 **CHANEL** ***par Karl Lagerfeld - Prêt-à-porter Printemps/Été 1991 - Collection « Surfeur de Ville »***
Caleçon en nylon imprimé multicolore. Griffe blanche, graphisme noir. T.42.

50 / 60 €

Bibliographie : Modèle similaire porté par Linda Evangelista lors de la campagne publicitaire réalisée à la Vigie, villa monégasque dans laquelle vécut Karl Lagerfeld dans le livre « CHANEL Les Campagnes Photographiques de Karl Lagerfeld » par Patrick Mauriès, aux Editions de la Martinière 2018 page 91.

208 **CHANEL** ***Boutique par Karl Lagerfeld - Printemps/Été 1991 - Collection « Surfeur de Ville »***
Veste en lainage bouclette rouge, encolure ronde, simple boutonnage siglé à huit boutons, manches longues, quatre poches plaquées. Griffe blanche, graphisme noir. (Griffe recousue).

200 / 250 €

Bibliographie : Variation du modèle dans le livre « CHANEL Catwalk » par Patrick Mauriès, aux éditions Thames & Hudson 2016 page 123.

209 **CHANEL** ***par Karl Lagerfeld & Victoire de Castellane - Prêt-à-porter Printemps/Été 1991 - Collection « Surfeur de Ville »***
Paire de clips d'oreille circulaire en métal doré, motif en résine jaune serti de strass Swarovski à l'imitation brillants, cerclé d'un motif chaîne entrelacé de cuir agneau noir. Signée sur plaque. Diamètre : 4,5cm. (Manque un strass).

180 / 220 €

210 **CHANEL** ***par Karl Lagerfeld & Victoire de Castellane - Prêt-à-porter Printemps/Été 1991 - Collection « Surfeur de Ville »***
Paire de clips d'oreille circulaire en métal doré, motif en résine absinthe serti de strass Swarovski à l'imitation brillants, cerclé d'un motif chaîne entrelacé de cuir agneau noir. Signée sur plaque. Diamètre : 4,5cm.

200 / 220 €

211 **CHANEL** ***par Karl Lagerfeld & Victoire de Castellane - Prêt-à-porter Printemps/Été 1991 - Collection « Surfeur de Ville »***
Amusante paire de pendants d'oreille en résine noire à motif de volutes, ornées de strass citrine à l'imitation brillants et de perles rouge, surmonté d'un motif circulaire en Verre sur fond métallisé bleu, retenant trois gouttes en résine multicolore. Signée sur plaque. Hauteur : 11,5cm.

200 / 250 €

212 **CHANEL** ***par Karl Lagerfeld & Victoire de Castellane - Prêt-à-porter Printemps/Été 1991 - Collection « Surfeur de Ville »***
Paire de clips d'oreille en résine rose, ornée au centre d'une importante demi-perle blanche baroque d'imitation, cerclée de métal doré. Signée. Hauteur : 6,4cm. Bon état.

200 / 250 €

Bibliographie : Variation du modèle dans le livre « CHANEL Catwalk » par Patrick Mauriès, aux éditions Thames & Hudson 2016 page 123.
Variation du modèle porté par Linda Evangelista lors de la campagne publicitaire réalisée à la Vigie, villa monégasque dans laquelle vécut Karl Lagerfeld dans le livre « CHANEL Les Campagnes Photographiques de Karl Lagerfeld » par Patrick Mauriès, aux Editions de la Martinière 2018 pages 86-87.

213 **CHANEL** ***par Karl Lagerfeld & Victoire de Castellane - Prêt-à-porter Printemps/Été 1991 - Collection « Surfeur de Ville »***
Paire de pendants d'oreille en métal doré, clip retenant le sigle de la Maison cerclé, martelé, dans un entourage perlé. Signée sur plaque. Hauteur : 9cm.

120 / 150 €

203

204

206

207

208

210

211

212

214 **CHANEL** ***par Karl Lagerfeld circa 1991***
Sac seau en cuir agneau noir 31cm, base ornée de chaque côte de trois sigles en métal doré, fermeture par un lien coulissant se terminant par deux perles matelassées, siglées, anse chaîne entrelacée de cuir en coordonné, entrecoupée de pattes d'épaule, pochette intérieure zippée. Hologramme. Très bon état (légères usures, légères traces).

1 400 / 1 600 €

215 **CHANEL** ***par Karl Lagerfeld circa 1991***
Sac cabas 29cm en Veau caviar marine, intérieur à trois compartiments, fermeture éclair, curseur orné du nom de la Maison, double anse, poche extérieure. (Usures, égrenures, trace d'hologramme).

400 / 500 €

216 **CHANEL** ***par Karl Lagerfeld - Collection haute couture Printemps/ Été 1991***
Magnifique robe longue du soir sans manche en organza et satin gris perle, haut à encolure américaine bateau par un effet de cape, jupe évasée à effet de taille basse agrémentée de plis plats entrecoupés de satin. Griffe blanche, graphisme noir. Très bon éat (petites traces).

1 000 / 1 500 €

217 **CHANEL** ***par Karl Lagerfeld & Victoire de Castellane - Collection Croisière 1991***
Paire de clips d'oreille circulaire en résine orangée surmontée du sigle de la Maison en métal doré. Signée. Diamètre : 3,2cm.

60 / 80 €

214

215

216

217

218 **CHANEL** ***par Karl Lagerfeld & Victoire de Castellane - Prêt-à-Porter Automne/Hiver 1991-1992 - Collection « Nouveau Rappeur »***
Paire de clips d'oreille circulaire en métal doré, ornée au centre d'une demi-perle blanche baroque d'imitation surmontée du sigle de la Maison en métal doré, dans un entourage de perles en coordonné, entrecoupées d'anneaux. Signée sur plaque. Diamètre : 4cm. Très bon état (salissures, légères oxydations).

200 / 250 €

219 **CHANEL** ***par Karl Lagerfeld & Victoire de Castellane - Prêt-à-porter Automne/Hiver 1991-1992 - Collection « Nouveau Rappeur »***
Bracelet jonc en métal doré repercé à motif cordage, orné de cabochons en pâte de verre à l'imitation rubis en deux tons. Non signé (légères oxydations, légers fêles). Diamètre : 6,3cm.

150 / 180 €

220 **CHANEL** ***par Karl Lagerfeld & Victoire de Castellane - Prêt-à-porter Automne/Hiver 1991-1992 - Collection « Nouveau Rappeur »***
Bracelet double rang de chaînes en métal doré orné de motifs mobiles, perlés, surmontés de cabochons en pâte de verre à l'imitation ambre, dont un siglé, fermoir bâtonnet. Non signé. Longueur : 22cm.

250 / 300 €

221 **CHANEL** ***par Karl Lagerfeld - Prêt-à-porter Automne/Hiver 1991-1992 - Collection « Nouveau Rappeur »***
Ceinture chaîne en métal doré à patine bronze, motifs rectangulaires entrecoupés de quatre anneaux mobiles, se terminant par un médaillon repercé siglé, devant à double rang. Signée sur plaque. Longueur : 96cm.

100 / 120 €

222 **CHANEL** ***par Karl Lagerfeld & Victoire de Castellane - Prêt-à-porter Automne/Hiver 1991-1992 - Collection « Nouveau Rappeur »***
Sautoir double rang de chaînes en métal doré ciselé, entrecoupées de motifs double face enserrant des motifs strass et pâte de verre à l'imitation émeraude, rubis, saphir, citrine, améthyste, perles blanches d'imitation, retenant un pendentif en coordonné. Signé sur plaque. Longueur : 50cm.

700 / 800 €

223 **CHANEL** ***par Karl Lagerfeld & Victoire de Castellane - Prêt-à-porter Automne/Hiver 1991-1992 - Collection « Nouveau Rappeur »***
Magnifique bracelet manchette ouvert 40mm en métal doré, strass et cabochons en pâte de verre multicolore à l'imitation émeraude, rubis, saphir, citrine et améthyste. Signé sur plaque. Diamètre : 6,3cm.

850 / 950 €

Bibliographie : Modèle similaire porté par Christy Turlington lors de la campagne publicitaire.

224 **CHANEL** ***par Karl Lagerfeld & Victoire de Castellane - Prêt-à-porter Automne/Hiver 1991-1992 - Collection « Nouveau Rappeur » - Maison Gripoix***
Magnifique paire de clips d'oreille dôme en métal doré repercé et verre coulé multicolore. Signée. (Un fêle). Diamètre : 2,7cm.

500 / 600 €

225 **CHANEL** ***par Karl Lagerfeld & Victoire de Castellane - Prêt-à-porter Automne/Hiver 1991-1992 - Collection « Nouveau Rappeur »***
Paire de pendants d'oreille en métal doré à maille gourmette retenant une importante perle blanche baroque d'imitation. Signée sur plaque. Hauteur : 6,5cm. (oxydations, légères usures).

80 / 100 €

226 **CHANEL** ***par Karl Lagerfeld & Victoire de Castellane - Prêt-à-porter Automne/Hiver 1991-1992 - Collection « Nouveau Rappeur »***
Bracelet chaîne en métal doré entrelacée de cuir agneau noir, fermoir bâtonnet. (Oxydation, usures, plaque illisible).

80 / 100 €

227 **CHANEL** ***par Karl Lagerfeld - Prêt-à-porter Automne/Hiver 1991-1992 - Collection « Nouveau Rappeur »***
Ceinture 36mm en cuir agneau noir agrémenté de sigles en métal doré, retenus par des motifs quatre rangs de chaînes en métal doré, boucle rigide chaîne entrelacée de cuir en coordonné. Signée. T.75. Bon état (légères usures, traces).

250 / 300 €

228 **CHANEL** ***par Karl Lagerfeld & Victoire de Castellane - Prêt-à-porter Automne/Hiver 1991-1992 - Collection « Nouveau Rappeur »***
Ceinture chaîne en métal doré à larges anneaux se terminant par le sigle de la Maison, fermoir crochet. Signée sur plaque. Longueur : 89cm.

300 / 400 €

229 **CHANEL** ***par Karl Lagerfeld & Victoire de Castellane - Collection haute couture Automne/Hiver 1991-1992***
Paire de clips d'oreille « Marguerite » en plexiglass serti de strass Swarovski cerclés à l'imitation brillants, centre orné d'un strass plus important. Signée. Diamètre : 5,1cm.

200 / 250 €

Bibliographie : Modèle similaire dans le livre « CHANEL Catwalk » par Patrick Mauriès, aux éditions Thames & Hudson 2016 page 139.
Modèle similaire porté par Christy Turlington lors de la campagne publicitaire réalisée à l'hôtel de Maisons, rue de l'Université à Paris, dans le livre « CHANEL Les Campagnes Photographiques de Karl Lagerfeld » par Patrick Mauriès, aux Editions de la Martinière 2018 page 111.

218

219

220

222

223

224

227

229

230 **CHANEL** ***par Karl Lagerfeld circa 1992***
Paire de mules en satin noir rubané, important bracelet de cheville double tour se terminant par un nœud, bouts pointus, talons recouverts 90mm, semelles en cuir. T.37 1/2.
120 / 150 €

231 **CHANEL** ***par Karl Lagerfeld & Victoire de Castellane - Prêt-à-Porter Printemps/Été 1992 - Collection « Une visite dans la Forêt Enchantée »***
Bracelet jonc ouvert en métal doré, surmonté de motifs circulaires agrémentés de pastilles à l'imitation nacre ornées du sigle de la Maison. Signé. Diamètre : 5,7cm. Bon état (légères oxydations).
350 / 400 €

232 **CHANEL** ***par Karl Lagerfeld & Victoire de Castellane - Prêt-à-porter Printemps/Été 1992 - Collection « Une visite dans la Forêt Enchantée »***
Magnifique paire de pendants d'oreille, clip en métal doré orné d'une demi-perle blanche baroque d'imitation, retenant un pendentif cœur en bois des îles, surmonté du sigle de la Maison. Signée sur plaque. Hauteur : 7cm. Bon état (légères oxydations).
150 / 200 €

233 **CHANEL** ***par Karl Lagerfeld & Victoire de Castellane - Prêt-à-porter Printemps/Été 1992 - Collection « Une visite dans la Forêt Enchantée »***
Paire de pendants d'oreille, clip surmonté d'une demi-perle blanche d'imitation orné du sigle de la Maison, retenant une goutte en coordonné. Signée. (Usures, éclats, traces de colle)
100 / 120 €

234 **CHANEL** ***par Karl Lagerfeld & Victoire de Castellane - Prêt-à-porter Printemps/Été 1992 - Collection « Une visite dans la Forêt Enchantée »***
Paire de pendants d'oreille, clip orné d'une pastille noire cerclée d'un double rang de chaînes en métal doré, surmonté du sigle de la Maison, retenant une goutte blanche d'imitation, entouré d'un important anneau chaîne, entrelacé de cuir agneau noir. Signée sur plaque. Hauteur : 8,5cm. Bon état (légères usures, traces, petite partie de cuir à recoller).
200 / 250 €

235 **CHANEL**
Sac « Classique » 25cm en cuir agneau matelassé noir, fermoir « CC » en métal doré sur double rabat, anse chaîne réglable entrelacée de cuir en coordonné, poche extérieure. Hologramme, carte d'authenticité. Bon état (légères usures, traces).
1 500 / 1 800 €

236 **CHANEL**
Sac 25cm en cuir agneau matelassé noir, fermeture pression sur rabat, surmontée du sigle de la Maison, anse chaîne entrelacée de cuir en coordonné. Hologramme, carte d'authenticité. Très bon état (légères usures).
600 / 800 €

237 **CHANEL**
Sac « Maxi Jumbo » 33cm en cuir agneau matelassé noir, fermoir « CC » plaqué or sur rabat, anse chaîne entrelacée de cuir en coordonné, poche extérieure. Bon état (usures, égrenures, traces, manque hologramme, oxydation).
700 / 800 €

238 **CHANEL**
Sac « Classique » 25cm en cuir agneau matelassé rouge, fermoir « CC » plaqué or sur double rabat, anse chaîne réglable entrelacée de cuir en coordonné, poche extérieure. Hologramme, carte d'authenticité. Bon état (très légères usures, traces).
1 600 / 1 800 €

239 **CHANEL**
Sac « Classique » 23cm en cuir agneau matelassé noir, fermoir « CC » en métal doré sur double rabat, anse chaîne réglable entrelacée de cuir en coordonné, poche extérieure. Hologramme. Bon état (légères usures, traces).
1 400 / 1 600 €

240 **CHANEL**
Sac « Classique » PM 20cm en cuir agneau matelassé tricolore kaki, encre, turquoise, fermoir « CC » en métal argenté vieilli, anse chaîne entrelacée de cuir en coordonné, poche extérieure. Hologramme, carte d'authenticité. Très bon état (très légères traces).
2 400 / 2 600 €

241 **CHANEL** ***par Karl Lagerfeld circa 1992***
Sac « Mademoiselle » 23 cm en cuir agneau noir à surpiqûres verticales, fermoir siglé en métal doré sur rabat, anse chaîne entrelacée de cuir en coordonnée. Hologramme. Très bon état (légères traces).
1 200 / 1 300 €

231

232

234

235

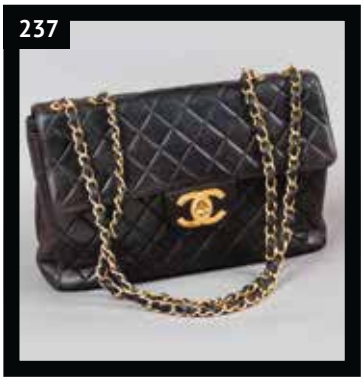
237

238

240

241

242 **CHANEL** ***par Karl Lagerfeld & Victoire de Castellane - Collection Prêt-à-Porter Automne/Hiver 1992-1993***
Ras-de-cou deux rangs de perles blanches baroque d'imitation, fermoir crochet en métal doré martelé orné de demi-perles en coordonné, surmontées du sigle de la Maison. Signé sur plaque. Longueur : 43cm. Très bon état.

300 / 400 €

243 **CHANEL** ***par Karl Lagerfeld & Victoire de Castellane - Collection Prêt-à-Porter Automne/Hiver 1992-1993***
Paire de clips d'oreille losange en métal doré, orné au centre du sigle de la Maison cerclé, retenu par un double motif barrette. Signée sur plaque. Hauteur : 4cm.

120 / 150 €

244 **CHANEL** ***par Karl Lagerfeld & Victoire de Castellane - Collection Prêt-à-Porter Automne/Hiver 1992-1993***
Paire de pendants d'oreilles en métal doré martelé, clip orné d'une demi-perle blanche baroque d'imitation, retenant une perle chapeautée en coordonné, se terminant par le sigle de la Maison cerclé. Signée sur plaque. Hauteur : 5,3cm. Très bon état (légères traces, légères oxydations).

150 / 180 €

245 **CHANEL** ***par Karl Lagerfeld & Victoire de Castellane - Collection Prêt-à-porter Automne/Hiver 1992-1993***
Paire de pendants d'oreille en métal doré, demi-créole ornée de strass Swarovski à l'imitation émeraude, rubis, saphir, citrine, améthyste, retenant un motif ethnique chapeauté, en bois des îles, agrémenté de strass en coordonné. Non signée. Hauteur : 6,5cm.

180 / 220 €

246 **CHANEL** ***par Karl Lagerfeld - Collection Prêt-à-porter Automne/Hiver 1992-1993***
Ceinture 34mm en cuir agneau noir, agrémenté de motifs barrettes entrelacés de cuir en coordonné, raccordés par une chaînette, boucle rectangulaire siglée, rappel de la ganse. T.80. Bon état (légères usures, traces).

300 / 400 €

247 **CHANEL** ***par Karl Lagerfeld & Victoire de Castellane - Collection Prêt-à-porter Automne/Hiver 1992-1993***
Paire de créoles sur clip en métal doré, orné du sigle de la Maison. Signée sur plaque. Diamètre : 3,8cm. (Usures).

120 / 150 €

248 **CHANEL** ***par Karl Lagerfeld & Victoire de Castellane - Collection Prêt-à-porter Automne/Hiver 1992-1993***
Paire de créoles en métal doré, surmontées du sigle de la Maison, retenant une perle blanche baroque d'imitation, ornée du sigle. Signée sur plaque. Bon état (usures, manque un motif, manque une plaque).

120 / 150 €

249 **CHANEL** ***par Karl Lagerfeld & Victoire de Castellane - Collection Croisière 1992-1993***
Large ceinture 70mm en cuir vernis noir, importante boucle rectangulaire en métal doré martelé gravé du nom de la Maison. Signée sur plaque. T.75. Bon état (légères usures, traces).

250 / 300 €

Bibliographie : Modèle similaire porté par Nadège du Bospertus lors de la campagne publicitaire réalisée à la Piscine Deligny.

250 **CHANEL** ***par Karl Lagerfeld & Victoire de Castellane - Collection Croisière 1992***
Ceinture chaîne en métal doré se terminant par un médaillon repercé, siglé, devant à double rang, retenus par deux médaillons martelés, siglés. Signée sur plaque. Longueur : 93cm.

180 / 200 €

251 **CHANEL** ***par Karl Lagerfeld & Victoire de Castellane - Collection haute couture Automne/Hiver 1992-1993***
Ceinture chaîne torsadée en métal doré, entrecoupée de deux anneaux, se terminant par un médaillon double face siglé, devant à double rang, fermoir crochet. Signée sur plaque. Longueur : 39cm. Très bon état (oxydation).

150 / 200 €

242

243

244

245

246

247

248

249

250

251

252 **CHANEL** ***par Karl Lagerfeld - Collection Prêt-à-porter Printemps/ Été 1993***
Sautoir chaîne en métal argenté, entrecoupée de galets en pâte de verre à l'imitation turquoise, intercalés de perles blanches d'imitation. Signé sur plaque (salissures, éclats). Longueur : 145cm.

250 / 300 €

253 **CHANEL** ***par Karl Lagerfeld - Collection Prêt-à-porter Printemps/ Été 1993 - Variation Passage n°12***
Paire de lunettes de soleil en résine noire imprimée du nom de la Maison, verres fumés circulaires. Etui.

800 / 900 €

Bibliographie : Modèle similaire dans le livre « CHANEL Catwalk » par Patrick Mauriès, aux éditions Thames & Hudson 2016 page 162.

254 **CHANEL** ***par Karl Lagerfeld - Collection Prêt-à-porter Printemps/ Été 1993 - Passage n°12***
Paire de lunettes de soleil en résine blanche imprimée du nom de la Maison, verres fumés circulaires. Etui.

800 / 900 €

Bibliographie : Variation du modèle dans le livre « CHANEL Catwalk » par Patrick Mauriès, aux éditions Thames & Hudson 2016 page 162.

255 **CHANEL** ***Boutique par Karl Lagerfeld - Collection Printemps/Été 1993 - Passage n°4***
Ensemble en lainage bouclette rose composé d'une tunique-corset baleinée sans manche à décolleté rond, deux poches et d'un spencer à l'identique à encolure ronde, simple boutonnage, manches longues, deux poches. Griffes blanches, graphismes noirs. T.40. Bon état (petit accident à la tunique).

200 / 250 €

Bibliographie : Modèle similaire porté par Claudia Schiffer lors de la campagne publicitaire réalisée sur la côte amalfitaine, dans le livre « CHANEL Les Campagnes Photographiques de Karl Lagerfeld » par Patrick Mauriès, aux Editions de la Martinière 2018 page 142.

256 **CHANEL** ***par Karl Lagerfeld - Collection Croisière 1993***
Ceinture chaîne en métal doré martelé amati, se terminant par un médaillon figurant un épi de blé, devant à double rang, fermoir crochet. Signée sur plaque. Longueur : 96cm.

200 / 250 €

257 **CHANEL** ***par Karl Lagerfeld - Collection Croisière 1993-1994***
Paire de pendants d'oreille en métal vernissé noir, clip surmonté du sigle de la Maison en métal doré, retenant un motif figurant le sac « Classique » matelassé, cerclé. Signée sur plaque. Hauteur : 10cm. Bon état (très légers éclats).

250 / 300 €

Bibliographie : Modèle similaire porté par Nadège du Bospertus au Monte-Carlo Beach de Monaco lors de la campagne publicitaire.

258 **CHANEL** ***par Karl Lagerfeld & Victoire de Castellane - Collection Croisière 1993***
Magnifique paire de clips d'oreille « Etoile de Mer » en métal doré orné de composite rouge façonné, surmonté du sigle de la Maison en métal doré guilloché, chaque branche se terminant par des perles blanches d'imitation. Signée sur plaque. Largeur : 6,5cm.

250 / 300 €

259 **CHANEL** ***par Karl Lagerfeld & Victoire de Castellane - Collection Croisière 1993***
Magnifique broche « Etoile de Mer » en métal doré orné de composite rouge façonné, surmonté du sigle de la Maison en métal doré guilloché, chaque branche se terminant par des perles blanches d'imitation. Signée sur plaque. Largeur : 8cm. Bon état (légères usures).

250 / 300 €

Bibliographie : Modèle similaire porté par Nadège du Bospertus lors de la campagne publicitaire réalisée à la Piscine Deligny.

260 **CHANEL** ***par Karl Lagerfeld - Collection Prêt-à-porter Automne/ Hiver 1993-1994***
Paire de clips d'oreille en métal doré martelé à motif floral, orné au centre d'une demi-perle blanche d'imitation. Signée sur plaque. Diamètre : 4,5cm. (légers éclats, légères oxydations).

120 / 150 €

261 **CHANEL** ***Boutique par Karl Lagerfeld - Collection Automne/Hiver 1993-1994***
Robe en jersey de laine noir, col châle cranté, simple boutonnage en métal doré à huit boutons rayonnants siglés, quatre poches plaquées, manches longues. Griffe noire, graphisme blanc. T.38.

120 / 150 €

262 **CHANEL** ***par Karl Lagerfeld - Collection Prêt-à-porter Automne/ Hiver 1993-1994***
Sac du soir rigide 14cm en satin rubané noir, fermoir perlé matelassé en métal doré siglé, agrémenté d'un motif chaîne se terminant par un pompon, anse chaîne en métal doré en coordonné. Hologramme. Bon état (usures, traces).

200 / 250 €

263 **CHANEL**
Sac « Classique » 25cm en cuir agneau matelassé noir, fermoir CC en métal doré sur double rabat, anse chaîne réglable entrelacée de cuir en coordonné, poche extérieure. Hologramme, carte d'authenticité. Très bon état (légères traces).

2 100 / 2 300 €

264 **CHANEL**
Sac « Maxi Jumbo » 34cm en cuir agneau matelassé noir, fermoir CC en métal doré sur rabat, anse chaîne réglable entrelacée de cuir en coordonné, poche extérieure. Hologramme, carte d'authenticité. Très bon état (légères traces).

2 000 / 2 200 €

253

254

255

256

257

258

259

261

262

265 **CHANEL** ***Boutique par Karl Lagerfeld - Printemps/Été 1994 - Collection « Le Nouveau Corset »***
Tailleur en lainage bouclette noir, composé d'une veste, col châle cranté, double boutonnage à huit boutons siglés, quatre poches plaquées, manches longues et d'une jupe droite. Griffes noires, graphisme blanc. T.44.

200 / 250 €

266 **CHANEL** ***par Karl Lagerfeld - Prêt-à-porter Printemps/Été 1994 - Collection « Le Nouveau Corset »***
Rare ensemble matelassé en polyester blanc imprimé d'un motif floral multicolore composé d'une salopette short, bretelles sur plastron à boutonnage miroir siglé, deux poches et d'une veste longue zippée, petit col, manches longues, quatre poches plaquées dont deux à rabats et deux zippées, taille froncée, capuche amovible. Griffes blanches, graphisme noir. Bon état (légères salissures, accidents aux boutons).

400 / 500 €

267 **CHANEL** ***par Karl Lagerfeld - Prêt-à-porter Printemps/Été 1994 - Collection « Le Nouveau Corset »***
Paire de pendants d'oreille en métal doré martelé, clip façonné retenant le sigle de la Maison à motif perlé. Signée sur plaque. Hauteur : 5,5cm.

120 / 150 €

268 **CHANEL** ***par Karl Lagerfeld - Prêt-à-porter Printemps/Été 1994 - Collection « Le Nouveau Corset »***
Paire de clips d'oreille en métal doré martelé, ciselé orné du sigle de la Maison. Signée. Diamètre : 3,4cm. Bon état (légères oxydations).

120 / 150 €

269 **CHANEL** ***par Karl Lagerfeld - Prêt-à-porter Printemps/Été 1994 - Collection « Le Nouveau Corset »***
Paire de clips d'oreille en métal doré, figurant une croix d'inspiration celtique ornée de perles blanches baroques d'imitation. Signée sur plaque. (Oxydation, éclats). Diamètre : 2,8 cm.

80 / 100 €

270 **CHANEL** ***par Karl Lagerfeld - Prêt-à-porter Printemps/Été 1994 - Collection « Le Nouveau Corset »***
Sautoir chaîne en métal doré retenant un pendentif matelassé orné du sigle de la Maison, signé sur plaque. Longueur : 45 cm

360 / 400 €

271 **CHANEL** ***par Karl Lagerfeld - Prêt-à-porter Printemps/Été 1994 - Collection « Le Nouveau Corset »***
Broche croix en bakélite façon écaille, surmontée du sigle de la Maison en métal doré martelé. Signée sur plaque. Hauteur : 6,5cm.

300 / 350 €

272 **CHANEL** ***par Karl Lagerfeld - Prêt-à-porter Printemps/Été 1994 - Collection « Le Nouveau Corset »***
Drap de plage en coton éponge imprimé figurant les icônes de la Maison, marge marine. Bon état (légères usures, légers fils tirés).

300 / 350 €

Bibliographie : Variation du modèle porté par Brandi Quinones lors de la campagne publicitaire réalisée à New York, dans le livre « CHANEL Les Campagnes Photographiques de Karl Lagerfeld » par Patrick Mauriès, aux Editions de la Martinière 2018 page 173.

273 **CHANEL** ***par Karl Lagerfeld - Collection Prêt-à-porter Automne/ Hiver 1994-1995***
Paire de clips d'oreille circulaire en métal doré amati orné d'une inscription « Coco Chanel » émaillée noire, dans un entourage perlé. Signée sur plaque. Diamètre : 3,3cm.

100 / 120 €

274 **CHANEL** ***par Karl Lagerfeld - Collection Prêt-à-porter Automne/ Hiver 1994-1995***
Broche soleil en métal doré martelé gansé d'un motif cordage, orné au centre du sigle de la Maison. Signée sur plaque. Diamètre : 6cm.

280 / 320 €

275 **CHANEL** ***par Karl Lagerfeld - Collection prêt-à-porter Automne/ Hiver 1994-1995***
Sautoir chaîne en métal doré retenant un pendentif articulé, ciselé, repercé, perlé, orné au centre du sigle de la maison. Signé sur plaque. Longueur : 50 cm. Bon état (fermoir non d'origine).

350 / 400 €

265

266

270

271

272

273

274

276 **CHANEL** ***par Karl Lagerfeld - Collection Prêt-à-porter Printemps/ Été 1995***
Paire de clips d'oreille trèfle en métal argenté noirci. Signée sur plaque. Diamètre : 2cm.

70 / 90 €

277 **CHANEL** ***par Karl Lagerfeld - Collection Prêt-à-porter Printemps/ Été 1995***
Bracelet cinq rangs de perles blanches baroque d'imitation, retenus par deux motifs barrettes en métal doré, ornés d'un motif torsadé, fermoir crochet. Signé sur plaque. Longueur : 21cm.

300 / 400 €

278 **CHANEL** ***par Karl Lagerfeld - Collection Prêt-à-porter Printemps/ Été 1995 - Maison Gripoix***
Magnifique paire de pendants d'oreille en métal doré, clip orné de verre coulé à l'imitation émeraude, retenant deux perles blanches mobile d'imitation, se continuant par plusieurs motifs en Verre coulé translucide, à l'imitation rubis, un cerclé de perles d'imitation façon perles fines, se terminant par une goutte blanche d'imitation, chapeautée. Signée sur plaque. Hauteur : 9,5cm. Bon état (légers éclats aux perles).

250 / 300 €

279 **CHANEL** ***par Karl Lagerfeld - Collection Prêt-à-porter Printemps/ Été 1995***
Paire de boutons d'oreilles « Marguerite » en résine noire, ornée au centre d'un important strass à l'imitation brillants. Diamètre : 2cm.

70 / 90 €

Bibliographie : Modèle similaire porté par Claudia Schiffer lors de la campagne publicitaire, dans le livre « CHANEL Les Campagnes Photographiques de Karl Lagerfeld » par Patrick Mauriès, aux Editions de la Martinière 2018 pages 194, 195, 199, 200, 202, 203.
Modèle similaire dans le livre « CHANEL Catwalk » par Patrick Mauriès, aux éditions Thames & Hudson 2016 page 198.

280 **CHANEL** ***par Karl Lagerfeld - Collection Prêt-à-porter Printemps/ Été 1995***
Sautoir chaîne en métal doré retenant un pendentif figurant un motif cœur stylisé orné de cabochons en pâte de verre à l'imitation émeraude, rubis, saphir, surmonté d'une pastille ornée d'un cabochon à l'imitation citrine, se terminant par une goutte siglée en coordonné. Signé sur plaque. Longueur : 51cm.

700 / 800 €

281 **CHANEL** ***par Karl Lagerfeld - Collection Prêt-à-porter Printemps/ Été 1995***
Sautoir chaîne en bakélite à l'imitation écaille, retenant un pendentif trèfle, orné d'un motif siglé en métal doré, fermoir bâtonnet. Signé sur plaque. Longueur : 46cm.

500 / 600 €

282 **CHANEL** ***par Karl Lagerfeld - Collection Prêt-à-porter Printemps/ Été 1995***
Demi-parure de perles de cristal facettées bleues, ambre à motif rayonnant, composé d'une broche et d'une paire de boucles pour oreilles percées. Non signée.

150 / 180 €

283 **CHANEL** ***par Karl Lagerfeld - Collection Prêt-à-porter Printemps/ Été 1995***
Parka en gabardine de coton sable, petit col, simple boutonnage siglé à six boutons en sous-patte, taille coulissée par une chaînette, deux poches dans les coutures, pattes de poignets aux manches longues. Griffe blanche, graphisme noir.

200 / 250 €

277

278

280

279

281

282

284 **CHANEL** ***Boutique par Karl Lagerfeld - Collection Automne/Hiver 1995-1996***
Veste en molleton écru, encolure ronde, simple boutonnage à six boutons de résine noire ornés du sigle de la Maison en métal doré, quatre poches plaquées, manches longues. Griffe blanche, graphisme noir. T.44.

200 / 250€

285 **CHANEL** ***Boutique par Karl Lagerfeld - Collection Automne/Hiver 1995-1996***
Veste à croiser en lainage bouclette fuchsia, col châle cranté, deux poches verticales dans les coutures, deux poches poitrine plaquées, manches longues. Griffe blanche, graphisme noir.

350 / 400€

Bibliographie : Variation du modèle porté par Shalom Harlow lors de la campagne publicitaire réalisée sur les plages de l'île de Syst, dans le livre « CHANEL Les Campagnes Photographiques de Karl Lagerfeld » par Patrick Mauriès, aux Editions de la Martinière 2018 page 210.

286 **CHANEL** ***Boutique par Karl Lagerfeld - Collection Automne/Hiver 1995-1996***
Rare ensemble composé d'une robe faux deux-pièces en maille côtelée cacao, effet de gilet ouvrant en tweed multicolore dans les tons automnaux, col cranté, simple boutonnage siglé, quatre poches plaquées et d'une veste en coordonné, col châle cranté, simple boutonnage à un bouton siglé, quatre poches plaquées, manches longues. Griffes noires, graphisme blanc. T.38/40.

300 / 350€

Bibliographie : Variation du modèle porté par Claudia Schiffer lors de la campagne publicitaire réalisée sur les plages de l'île de Syst, dans le livre « CHANEL Les Campagnes Photographiques de Karl Lagerfeld » par Patrick Mauriès, aux Editions de la Martinière 2018 page 213.

287 **CHANEL** ***par Karl Lagerfeld - Collection Prêt-à-porter Automne/ Hiver 1995-1996***
Broche « Trèfle » à quatre feuilles en métal doré brossé, orné au centre du sigle de la Maison. Signée sur plaque. Largeur : 4,5cm. (Oxydation).

180 / 220€

288 **CHANEL** ***par Karl Lagerfeld - Collection Prêt-à-Porter Automne-Hiver 1995/1996 - Passage n°6***
Broche « Etoile » en métal doré, orné au centre d'un important cabochon en pâte de verre à l'imitation rubis, épaulé sur chaque branche de pierres dures, gansé d'une maille chaîne entrelacée de cuir agneau noir et de strass rouge, vert. Signée sur plaque. Bon état (usures, provenance des soldes). Diamètre : 7,5cm.

300 / 350€

Bibliographie : Modèle similaire porté par Shalom Harlow lors de la campagne publicitaire réalisée sur l'île de Sylt.

289 **CHANEL** ***par Karl Lagerfeld - Collection Prêt-à-porter Automne/ Hiver 1995-1996***
Paire de clips d'oreille en métal doré figurant le fermoir du sac « Classique ». Signée. Hauteur : 2cm.

180 / 220€

290 **CHANEL** ***Collection Prêt-à-porter Automne/Hiver 1995-1996***
Collier long double rang de chaînes en métal doré retenant un pendentif croix orné de cabochons en pâte de verre à l'imitation émeraude, rubis, fermoir crochet siglé. Signé sur plaque. Longueur : 43cm.

700 / 800€

291 **CHANEL** ***par Karl Lagerfeld - Collection Prêt-à-porter Automne/ Hiver 1995-1996 - Maison Gripoix***
Broche « Camélia » en métal doré et verre coulé façon jais, ornée au centre de strass Swarovski à l'imitation brillants. Signée. Diamètre : 4,5cm.

300 / 350€

292 **CHANEL** ***par Karl Lagerfeld - Collection Prêt-à-porter Automne/ Hiver 1995-1996***
Collier chaîne en métal doré, fermoir figurant celui du sac « Classique ». Signé sur plaque. Longueur : 44cm.

250 / 300€

293 **CHANEL** ***par Karl Lagerfeld - Collection Prêt-à-porter Automne/ Hiver 1995-1996***
Sautoir chaîne en métal doré, entrecoupée de motifs ciselés, repercés, retenant un pendentif loupe cerclé, fermoir crochet. Signé sur plaque. Longueur : 48cm.

450 / 500€

294 **CHANEL** ***par Karl Lagerfeld - Collection Prêt-à-porter Automne/ Hiver 1995-1996***
Paire de pendants d'oreilles en métal doré, clip orné d'un important cabochon en œil de tigre retenant le sigle de la Maison. Signée sur plaque. Hauteur : 4 cm

190 / 220€

295 **CHANEL** ***par Karl Lagerfeld - Collection Prêt-à-porter Automne/ Hiver 1995-1996 - Maison Gripoix***
Broche « Camélia » en métal argenté et verre coulé façon jais, orné au centre d'une demi-perle blanche baroque d'imitation. Signée. Diamètre : 6cm.

350 / 400€

296 **CHANEL** ***par Karl Lagerfeld - Collection Prêt-à-Porter Automne-Hiver 1995/1996***
Bracelet manchette ouvert 50mm en résine translucide à inclusions de motifs stellaires en métal doré et strass Swarovski à l'imitation brillants. Signé sur plaque. Diamètre : 6cm.

250 / 350€

297 **CHANEL** ***par Karl Lagerfeld - Collection Prêt-à-Porter Automne-Hiver 1995/1996 - Passage n°6***
Broche « Etoile » en métal doré, orné au centre d'un important cabochon en pâte de verre à l'imitation rubis, épaulé sur chaque branche de pierres dures, gansé d'une maille chaîne entrelacée de cuir agneau noir et de strass rose, vert. Signée sur plaque. Bon état (fêles, éclat, provenance des soldes). Diamètre : 7,5cm.

300 / 350€

Bibligoraphie : Modèle similaire porté par Shalom Harlow lors de la campagne publicitaire réalisée sur l'île de Sylt.

298 **CHANEL** ***par Karl Lagerfeld - Collection Prêt-à-porter Automne/ Hiver 1995-1996***
Paire de Chelsea boots en agneau velours noir, bouts surpiqués, empiècements stretch, talons bois 90mm, semelles en cuir. T.36 1/2. Bon état (légères salissures, traces).

80 / 120€

299 **CHANEL** ***par Karl Lagerfeld circa 1996***
Vanity en Veau glacé matelassé beige, base surpiquée du sigle, fermeture éclair à double curseur, poignée, anse bandoulière amovible. Hologramme (légères usures, traces) Bon état Dimensions : 30 x 20 x 22 cm

270 / 300€

284

285

286

290

291

288

296

297

300 **CHANEL** ***par Karl Lagerfeld circa 1996***
Sac « Médaillon » 30cm en Vinyle noir, fermeture éclair, devant orné du sigle de la Maison, poche extérieure, double anse. Hologramme. (Usures, égrenures, traces, manque curseur).
270 / 300 €

301 **CHANEL** ***par Karl Lagerfeld circa 1996***
Sac « Classique Double Face » 25cm en cuir agneau matelassé beige, fermoirs CC en métal doré sur rabats, double anse chaîne entrelacée de cuir en coordonné. Hologramme. Bon état (usures, traces, salissures).
800 / 1 000 €

302 **CHANEL**
Sac « Classique » 23cm en cuir agneau matelassé noir, fermoir CC en métal doré sur double rabat, anse chaîne réglable entrelacée de cuir en coordonné, poche extérieure. Hologramme, carte d'authenticité. Bon état (légères usures, traces).
1 800 / 2 000 €

303 **CHANEL**
Sac « Classique » 25cm en cuir agneau matelassé noir, fermoir CC en métal doré sur double rabat, anse chaîne réglable entrelacée de cuir en coordonné, poche extérieure. Hologramme, carte d'authenticité. Très bon état (légères usures, légères traces).
2 000 / 2 200 €

304 **CHANEL** ***par Karl Lagerfeld circa 1996***
Sac « Classique Double Face » 25cm en cuir agneau matelassé noir, fermoirs CC en métal doré sur rabats, double anse chaîne entrelacée de cuir en coordonné. Trace d'hologramme. Bon état (usures, traces, salissures).
800 / 1 000 €

305 **CHANEL** ***par Karl Lagerfeld - Collection Prêt-à-porter Printemps/ Été 1996***
Paire de clips d'oreille en métal doré figurant le fermoir du sac « Classique », retenant une perle blanche d'imitation. Signée sur plaque. Hauteur : 3,8 cm. (légères usures, traces).
100 / 120 €

306 **CHANEL** ***par Karl Lagerfeld - Collection Prêt-à-porter Printemps/ Été 1996***
Broche fleur en métal argenté, ornée au centre d'une importante demi-perle blanche baroque d'imitation dans un entourage de motifs en pâte de verre à l'imitation turquoise, opalescentes. Signée sur plaque. Diamètre : 7cm.
280 / 320 €

307 **CHANEL** ***par Karl Lagerfeld - Collection Prêt-à-porter Printemps/ Été 1996***
Paire de clips d'oreille en métal argenté figurant le fermoir du sac « Classique ». Signée. Hauteur : 1,6cm.
150 / 180 €

308 **CHANEL** ***par Karl Lagerfeld - Collection Prêt-à-porter Printemps/ Été 1996***
Paire de clips d'oreille circulaire en métal doré surmonté du sigle de la Maison. Signée sur plaque. Diamètre : 2,2cm.
120 / 150 €

309 **CHANEL** ***par Karl Lagerfeld - Collection Prêt-à-porter Printemps/ Été 1996***
Paire de pendants d'oreille en métal doré, clip figurant le sigle de la Maison retenant un motif goutte repercé. Signée sur plaque. Hauteur : 6cm.
150 / 180 €

310 **CHANEL** ***par Karl Lagerfeld - Collection Prêt-à-porter Printemps/ Été 1996***
Broche croix en métal doré repercé façon grillage, ornée au centre du sigle de la Maison. Signée sur plaque. Hauteur : 7,5cm.
250 / 300 €

311 **CHANEL** ***par Karl Lagerfeld - Collection Prêt-à-porter Printemps/ Été 1996***
Sautoir de perles blanches d'imitation, fermoir en métal doré figurant le fermoir du sac « Classique ». Signé sur plaque. Longueur : 101cm.
500 / 600 €

312 **CHANEL** ***par Karl Lagerfeld - Collection Prêt-à-porter Printemps/ Été 1996***
Paire de clips d'oreille en métal doré à motif grillage surmonté du sigle de la Maison. Signée sur plaque. Hauteur : 2,5cm.
150 / 180 €

313 **CHANEL** ***par Karl Lagerfeld - Collection Prêt-à-porter Printemps/ Été 1996***
Broche en métal argenté amati figurant le fermoir du sac « Classique ». Signée sur plaque. Hauteur : 2,8cm.
180 / 220 €

314 **CHANEL** ***par Karl Lagerfeld - Collection Prêt-à-porter Printemps/ Été 1996***
Paire de pendants d'oreille en métal doré, clip à motif grillage, retenant un motif goutte siglé. Signée sur plaque. Hauteur : 6cm.
150 / 180 €

315 **CHANEL** ***par Karl Lagerfeld - Collection Prêt-à-Porter Printemps/ Été 1996***
Broche en métal doré, orné au centre d'un motif rectangulaire en résine saumon, surmonté du sigle de la Maison, dans un entourage de motifs translucides. Signée sur plaque. Hauteur : 7cm.
150 / 180 €

316 **CHANEL** ***par Karl Lagerfeld - Collection Prêt-à-porter Printemps/ Été 1996 - Maison Gripoix***
Broche croix faisant pendentif en métal argenté et verre coulé blanc, turquoise et céladon, surmontée au centre d'un second motif croix, ornée de strass Swarovski à l'imitation brillants. Signée. Hauteur : 7,5cm. Bon état (traces de colle).
300 / 400 €

317 **CHANEL** ***par Karl Lagerfeld - Collection Prêt-à-porter Printemps/ Été 1996***
Robe longue en jersey de laine noire, large bretelles à boutonnage siglé, deux poches plaquées, effet de surpiqures à motifs géométriques. Griffe noire, graphisme blanc. T.42.
250 / 300 €

302

306

307

311

313

317

316

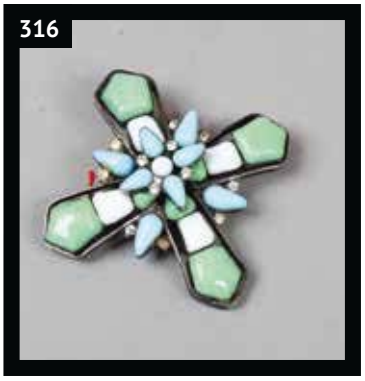

318 **CHANEL** ***Boutique par Karl Lagerfeld - Collection Automne/Hiver 1996-1997***
Robe en Velours de soie noir, encolure bateau, petites manches, simple boutonnage à onze boutons bijoux en métal doré et résine façon verre coulé multicolore, deux poches plaquées. Griffe noire, graphisme blanc. T.36 environ. Très bon état (légères traces).
200 / 250 €

319 **CHANEL** ***par Karl Lagerfeld - Collection Prêt-à-porter Automne/ Hiver 1996-1997***
Paire de clips d'oreille en métal doré serti de strass Swarovski à l'imitation brillants, figurant le fermoir du sac « Classique ». Signée. Hauteur : 1,7cm.
180 / 220 €

320 **CHANEL** ***par Karl Lagerfeld - Collection Prêt-à-porter Automne/ Hiver 1996-1997***
Paire de pendants d'oreille en métal doré, clip figurant le fermoir du sac « Classique » retenant une perle blanche d'imitation. Signée sur plaque. Hauteur : 4cm.
180 / 220 €

321 **CHANEL** ***par Karl Lagerfeld - Collection Prêt-à-porter Automne/ Hiver 1996-1997***
Paire de clips d'oreille en métal doré, figurant le sigle de la Maison dans un entourage perlé. Signée sur plaque. Diamètre : 2,4cm.
150 / 180 €

322 **CHANEL** ***par Karl Lagerfeld - Collection Prêt-à-porter Automne/ Hiver 1996-1997***
Paire de clips d'oreille en métal doré serti de strass Swarovski à l'imitation brillants, figurant le fermoir du sac « Classique ». Signée sur plaque. Hauteur : 2cm.
150 / 180 €

323 **CHANEL** ***par Karl Lagerfeld - Collection Prêt-à-porter Automne/ Hiver 1996-1997***
Paire de pendants d'oreille en métal doré partiellement serti de strass Swarovski à l'imitation brillants, clip figurant le fermoir du sac « Classique », retenant une goutte blanche d'imitation. Signée sur plaque. Hauteur : 4,5cm.
180 / 220 €

324 **CHANEL** ***par Karl Lagerfeld - Collection Prêt-à-porter Automne/ Hiver 1996-1997***
Sac 19cm en Velours matelassé noir, fermeture éclair, double poignée. Hologramme. Bon état (légères traces). Hologramme.
380 / 420 €

325 **CHANEL** ***par Karl Lagerfeld - Collection Prêt-à-porter Automne/ Hiver 1996-1997***
Sautoir chaîne en métal doré à maille perlée, retenant un pendentif lobé ciselé, siglé à motif de volutes enserrant un motif miroir. Signé sur plaque. Longueur : 54cm.
450 / 500 €

326 **CHANEL**
Sac « Classique » 25cm en cuir agneau matelassé noir, fermoir CC en métal doré sur double rabat, anse chaîne réglable entrelacée de cuir en coordonné, poche extérieure. Hologramme, carte d'authenticité. Très bon état (légères traces).
2 100 / 2 300 €

327 **CHANEL** ***Swiss made n°Y.H.86203***
Montre « Matelassée » en acier, cadran noir 18mm, mouvement quartz, bracelet matelassé sur boucle déployante. Longueur : 18cm.
700 / 800 €

318

319

320

323

326

324

325

327

328 **CHANEL** ***Swiss made n°Q.G.O.2283***
Montre « Matelassé » en acier, cadran noir 18mm, mouvement quartz, bracelet matelassé sur boucle déployante. Longueur : 17,5cm.

700 / 800 €

329 **CHANEL** ***n°1E1003***
Paire de clips d'oreille en or jaune 18K 750 millièmes, chacun orné de trois perles de culture dans un serti perlé rehaussé d'un pavage de diamants taillés en brillant. Poids brut 30,4grs environ. Hauteur : 2,5cm.

4 800 / 5 200 €

330 **CHANEL** ***Swiss made n°U.S.49192***
Montre « Première » en or jaune 750 millièmes, cadran noir 20mm en cristal facetté, mouvement quartz, bracelet chaîne. T.M. Pds : 73,4grs.

4 800 / 5 200 €

331 **CHANEL** ***Swiss made n° C.G.07045***
Montre « Matelassée « en or jaune 18K, 750 millièmes, cadran noir, mouvement quartz, fermoir invisible. Pds brut : 87,20grs. Longueur : 16,5 cm. (petit manque au fermoir)

5 000 / 6 000 €

332 **CHANEL** ***Joaillerie n°14D251***
Magnifique bracelet jonc ouvert en or jaune 18K, 750 millièmes, ciselé, figurant un bénitier. Signé. Diamètre : 6cm. Pds : 87,2grs.

5 500 / 6 500 €

328

329

330

331

332

333 **CHANEL** ***par Karl Lagerfeld - Collection Prêt-à-porter Printemps/ Été 1997 - Maison Gripoix***
Broche faisant pendentif en métal doré serti de cabochons lobés en Verre coulé à l'imitation turquoise. Signée sur plaque. Diamètre : 5cm.

250 / 300 €

334 **CHANEL** ***par Karl Lagerfeld - Collection Prêt-à-porter Printemps/ Été 1997***
Paire de clips d'oreille circulaire en métal doré orné du sigle de la Maison dans un entourage perlé. Signée sur plaque. Diamètre : 3,3cm.

180 / 220 €

335 **CHANEL** ***par Karl Lagerfeld - Collection Prêt-à-porter Printemps/ Été 1997***
Broche en métal argenté serti de strass Swarovski à l'imitation brillants, figurant le fermoir du sac « Classique ». Signée. Hauteur : 3cm.

300 / 350 €

336 **CHANEL** ***par Karl Lagerfeld - Collection Prêt-à-porter Printemps/ Été 1997***
Bracelet double rang de chaînes en métal argenté, fermoir figurant celui du sac « Classique ». Signé sur plaque. Longueur : 18,5cm.

300 / 350 €

337 **CHANEL** ***Boutique par Karl Lagerfeld - Collection Printemps/Été 1997***
Top zippé en maille noire, large encolure ronde, deux poches en diagonale zippées sur un effet de deux fausses poches plaquées, manches 3/4 à poignets resserrés, effet d'empiècements. Griffe noire, graphisme blanc.

180 / 220 €

338 **CHANEL** ***par Karl Lagerfeld - Collection Prêt-à-Porter Printemps/ Été 1997***
Veste courte en lainage bouclette rose vif, col châle cranté, simple boutonnage à cinq boutons siglés, manches longues, deux poches plaquées, taille à effet de basque. Griffe blanche, graphisme noir. T.40.

180 / 220 €

339 **CHANEL** ***par Karl Lagerfeld - Collection Prêt-à-porter Printemps/ Été 1997***
Chemise en popeline de coton blanc à petit col souligné d'une cravate en crochet noir, simple boutonnage, manches à poignets mousquetaires. T.40/42 Griffe blanche, graphisme noir

100 / 120 €

340 **CHANEL** ***par Karl Lagerfeld circa 1997***
Trousse de toilette 20 cm en Veau caviar noir devant surpiqué du sigle, fermeture éclair. Hologramme, carte d'authenticité. Bon état

270 / 300 €

341 **CHANEL** ***par Karl Lagerfeld circa 1997***
Sac week-end 46cm en cuir vernis noir, fermoir CC en métal doré sur une importante languette, fermeture éclair, double anse chaîne entrelacée de cuir, patte d'épaule. Hologramme, carte d'authenticité. Bon état (usures, traces, collant).

800 / 1 000 €

342 **CHANEL** ***par Karl Lagerfeld circa 1997***
Sac cabas 39cm en Veau caviar beige, devant surpiqué du sigle de la Maison, fermetures pressions aimantées, double anse. Hologramme, carte d'authenticité. Bon état (usures, égrenures, traces).

380 / 420 €

343 **CHANEL** ***par Karl Lagerfeld circa 1997***
Sac 22cm en cuir agneau matelassé noir, fermeture pression sur rabat, surmontée du sigle de la Maison en métal doré, anse bandoulière chaîne entrelacée de cuir en coordonné. Hologramme. Bon état (légères usures).

1 200 / 1 500 €

344 **CHANEL**
Sac « Classique » 23cm en cuir agneau matelassé noir, fermoir CC en métal doré sur double rabat, anse chaîne réglable entrelacée de cuir en coordonné, poche extérieure. Hologramme, carte d'authenticité. Très bon état (légères traces).

2 100 / 2 300 €

345 **CHANEL**
Sac « Classique » 25cm en cuir agneau matelassé noir, fermoir CC en métal doré sur double rabat, anse chaîne réglable entrelacée de cuir en coordonné, poche extérieure. Hologramme, carte d'authenticité. Très bon état (légères traces).

2 000 / 2 200 €

333

335

336

337

338

340

343

346 **CHANEL** ***par Karl Lagerfeld - Prêt-à-porter Automne/Hiver 1997-1998 - Collection « Pourquoi un Pont ? «***
Paire de demi-créoles en métal doré orné de cabochons en pâte de verre à l'imitation citrine, émeraude, saphir. Signée sur plaque. Hauteur : 2,5cm.

150 / 180 €

347 **CHANEL** ***par Karl Lagerfeld - Prêt-à-porter Automne/Hiver 1997-1998 - Collection « Pourquoi un Pont ? «***
Sautoir chaîne à maille royale en métal doré retenant un pendentif articulé orné de cabochons en métal à patine bronze dont un surmonté du sigle de la Maison, fermoir crochet, signé sur plaque. Longueur : 41 cm

400 / 450 €

348 **CHANEL** ***par Karl Lagerfeld - Prêt-à-porter Automne/Hiver 1997-1998 - Collection « Pourquoi un Pont ? «***
Paire de clips d'oreille en métal doré figurant le fermoir du sac « Classique ». Signée. Hauteur : 1,7cm.

150 / 180 €

349 **CHANEL** ***par Karl Lagerfeld - Prêt-à-porter Automne/Hiver 1997-1998 - Collection « Pourquoi un Pont ? «***
Paire de clips d'oreille en métal argenté, pastille surmontée d'un motif figurant le fermoir du sac « Classique ». Signée. Diamètre : 2,5cm.

150 / 180 €

350 **CHANEL** ***par Karl Lagerfeld - Prêt-à-porter Automne/Hiver 1997-1998 - Collection « Pourquoi un pont ? «***
Paire de clips d'oreille pastille en métal doré surmonté du fermoir du sac « Classique » en métal argenté. Signée sur plaque. Hauteur : 2cm.

150 / 180 €

351 **CHANEL** ***Boutique par Karl Lagerfeld - Automne/Hiver 1997-1998 - Collection « Pourquoi un Pont ? «***
Surveste en cerf noir, col châle cranté, simple boutonnage à trois boutons, manches longues, deux poches plaquées. T.38. Griffe noire, graphisme blanc.

350 / 400 €

352 **CHANEL** ***Boutique par Karl Lagerfeld - Automne/Hiver 1997-1998 - Collection « Pourquoi un Pont ? «***
Veste en lainage bouclette chiné vieux rose, bleu, beige, gansé, encolure ronde, simple boutonnage duette, quatre poches plaquées, manches longues. Griffe blanche, graphisme noir. T.38/40.

200 / 250 €

353 **CHANEL** ***par Karl Lagerfeld - Prêt-à-porter Automne/Hiver 1997-1998 - Collection « Pourquoi un Pont ? «***
Broche en métal doré ornée au centre d'un motif argenté dans un entourage de cabochons métallisés argent. Signée sur plaque. Hauteur : 6,3cm.

180 / 220 €

354 **CHANEL** ***par Karl Lagerfeld - Prêt-à-porter Automne/Hiver 1997-1998 - Collection « Pourquoi un Pont ? «***
Magnifique broche en métal martelé à patine bronze ornée au centre d'un important motif en lapis lazuli dans un entourage de perles de tailles diverses. Signée sur plaque. Diamètre : 7,5cm.

200 / 250 €

355 **CHANEL** ***par Karl Lagerfeld - Prêt-à-porter Automne/Hiver 1997-1998 - Collection « Pourquoi un Pont ? «***
Paire de clips d'oreille pastille en métal argenté orné d'un motif figurant le fermoir du sac « Classique ». Signée sur plaque. Diamètre : 2,5cm.

180 / 220 €

346

347

350

351

352

353

354

356 **CHANEL** ***par Karl Lagerfeld - Collection Prêt-à-porter Printemps/ Été 1998***
Ras-de-cou de perles blanches baroque, fermoir « CC » en métal argenté gravé du nom de la Maison émaillé noir. Signé sur plaque. Longueur : 46cm.

500 / 600 €

357 **CHANEL** ***par Karl Lagerfeld - Collection Prêt-à-porter Printemps/ Été 1998***
Paire de puces pour oreilles percées en métal argenté, ornée au centre d'une pastille siglée en résine rouge. Signée sur plaque. Diamètre : 1,1cm.

120 / 150 €

358 **CHANEL** ***par Karl Lagerfeld - Collection prêt-à-porter Printemps/ Été 1998***
Long sautoir de perles croissantes en résine à l'imitation améthyste, entrecoupées de perles dorées, fermoir crochet retenant le sigle de la Maison. Non signé (éclats). Longueur : 125cm.

250 / 300 €

359 **CHANEL** ***Sport année 1998***
Ballon de foot noir, blanc, orné du sigle de la Maison.

500 / 600 €

360 **CHANEL** ***Sport***
Ballon de plage gonflable blanc, noir, siglé.

100 / 120 €

361 **CHANEL** ***Sport***
Paire de paddle ou palmes à main en composite noir et blanc siglé. Bon état (légères traces).

350 / 400 €

362 **CHANEL** ***Sport***
Ballon de rugby noir, blanc, siglé.

600 / 700 €

363 **CHANEL** ***par Karl Lagerfeld - Collection Prêt-à-porter Printemps/ Été 1998***
Sac 29 cm en denim gris, surpiqûres ton sur ton à effet de matelassé, fermoir siglé en métal doré sur rabat, fermetures éclairs, double anse rigide. Hologramme, carte d'authenticité. Bon état.

400 / 450 €

364 **CHANEL** ***par Karl Lagerfeld - Collection prêt-à-porter Printemps/ Été 1998***
Sac pochette 24 cm en cuir agneau beige « Choco Bar », doubles poignées rigides en métal doré brossé, agrémentées de perles blanches aux embouts, poches extérieures (légères salissures aux angles.) Bon état. Hologramme.

400 / 500 €

365 **CHANEL** ***Identification par Karl Lagerfeld circa 1998***
Sac 24cm en envers daim « Choco Bar » marron vieilli, fermoir pivotant « 2.55 » en acier patiné bronze, anse chaîne Cambon. Bon état (légères traces). Hologramme.

450 / 550 €

366 **CHANEL** ***par Karl Lagerfeld circa 1998***
Sac cabas rectangulaire 41cm en cuir agneau nacré pressé d'un motif de matelassé, double poignée. Hologramme. Bon état (salissures, traces).

120 / 150 €

367 **CHANEL** ***par Karl Lagerfeld circa 1998***
Sac cabas 31cm en cuir agneau matelassé café, fermeture pression aimantée surmontée du sigle de la Maison, anse chaîne réglable entrelacée de cuir en coordonné. Hologramme. Très bon état (légères traces).

700 / 900 €

368 **CHANEL** ***par Karl Lagerfeld circa 1998***
Sac « Jumbo » en tweed multicolore à motif géométrique, fermoir « Mademoiselle » en métal argenté amati sur rabat, anse chaîne Cambon réglable. Hologramme. Bon état (usures, traces, taches intérieures).

550 / 650 €

369 **CHANEL** ***Identification par Karl Lagerfeld circa 1998***
Sac « 2005 » 22cm en lainage chiné anthracite à motifs carrés, fermeture pression siglée sur rabat, anse chaîne en métal argenté. Hologramme. Bon état (légères usures).

500 / 600 €

370 **CHANEL** ***par Karl Lagerfeld circa 1998***
Sac 31cm en cuir agneau orange, devant surpiqué du sigle, poche extérieure, fermeture pression aimantée, double anse. Hologramme, carte d'authenticité. Bon état (légères usures, traces).

450 / 550 €

371 **CHANEL** ***par Karl Lagerfeld - Collection Croisière 1998***
Veste en lin écru, col châle cranté, simple boutonnage à cinq boutons en sous patte et un bouton en métal argenté matelassé, siglé, manches longues, deux poches verticales dans les coutures. Griffe blanche, graphisme noir. T.38. Très bon état

180 / 220 €

356

358

359

360

361

362

368

369

372 **CHANEL** ***par Karl Lagerfeld - Collection Prêt-à-porter Automne/ Hiver 1998-1999***
Pull en mohair dans les tons rouge, orange, encolure ronde, bas des manches longues et du vêtement gansé à dominante brune. Griffe noire, graphisme blanc. T.38.
80 / 100 €

373 **CHANEL** ***par Karl Lagerfeld - Collection Prêt-à-porter Automne/ Hiver 1998-1999***
Veste longue en lainage chiné bordeaux, marine, gansée de galons à finitions effilochées, petit col, parementures bords à bords, manches longues, deux poches plaquées. Griffe noire, graphisme blanc. T.36. (Un bouton à recoudre, légères usures).
180 / 220 €

374 **CHANEL** ***par Karl Lagerfeld - Collection prêt-à-porter Automne/ Hiver 1998-1999***
Sac cabas 35cm en peau lainée noire, double poignée. Bon état (légères traces). Hologramme.
300 / 400 €

375 **CHANEL** ***par Karl Lagerfeld - Collection Prêt-à-porter Automne/ Hiver 1998-1999***
Sac « Médaillon » 30cm en Velours matelassé vert foncé, devant orné du sigle de la Maison, fermeture éclair, curseur rehaussé d'une chaînette en métal doré martelé se finissant par un médaillon, double poignée, poche extérieure. Hologramme. Bon état (légères usures aux coins).
500 / 600 €

376 **CHANEL** ***par Karl Lagerfeld circa 1999***
Sac du soir 18cm en satin noir, orné du sigle de la Maison en métal doré serti de strass Swarovski à l'imitation brillant, fermeture aimantée, double anse. Hologramme. Excellent état.
400 / 500 €

377 **CHANEL** ***Boutique par Karl Lagerfeld - Collection Printemps/Été 1999***
Veste en lainage bouclette beige gansé de perles baroques, d'imitation encolure ronde, simple boutonnage agrafe, manches longues, deux poches plaquées. Griffe blanche, graphisme noir. Bon état (petits manques, quelques perles non d'origine, taches).
250 / 300 €

378 **CHANEL** ***par Karl Lagerfeld - Collection Prêt-à-porter Printemps/ Été 1999***
Pull court en 100 % cachemire amande, petit col montant souligné du sigle de la Maison, petites manches. Griffe blanche, graphisme noir. T.42. Bon état (petite retouche au col).
40 / 60 €

379 **CHANEL** ***par Karl Lagerfeld - Collection Prêt-à-porter Printemps/ Été 1999***
Paire de clips d'oreille en métal argenté gravé du sigle de la Maison émaillé noir, gansé d'une maille cordage. Signée. Diamètre : 2cm.
150 / 180 €

380 **CHANEL** ***par Karl Lagerfeld - Collection Prêt-à-porter Automne/ Hiver 1999-2000***
Paire de puces d'oreille en métal argenté carré, figurant le sigle de la Maison émaillé blanc. Signée sur plaque. Hauteur : 1,1cm.
120 / 150 €

381 **CHANEL** ***Identification par Karl Lagerfeld - Collection Automne/ Hiver 1999-2000***
Duffle-coat à capuche en laine et cachemire noir, patte de col, simple boutonnage à cinq boutons, manches longues, deux poches plaquées à rabats. Griffe noire, graphisme blanc. T.38 (légères usures).
250 / 300 €

382 **CHANEL**
Sac « Jumbo » 30cm en cuir agneau matelassé noir, fermoir « CC » plaqué or sur rabat, anse chaîne entrelacée de cuir en coordonné, poche extérieure. Hologramme. Bon état (usures, égrenures, traces).
1 200 / 1 400 €

383 **CHANEL**
Sac « Classique Haut « 25cm en cuir agneau matelassé beige, fermoir siglé en métal doré sur double rabat, poche extérieure, anse chaîne réglable entrelacée de cuir en coordonné. Hologramme. Très bon état (très légères usures, traces).
1 400 / 1 600 €

384 **CHANEL**
Sac « Classique » 23cm en cuir agneau noir matelassé, fermoir « CC » en métal doré sur double rabat, anse chaîne entrelacée de cuir en coordonné, poche extérieure. Hologramme, carte d'authenticité. Très bon état.
1 800 / 2 000 €

385 **CHANEL**
Sac « Classique » 25cm en cuir agneau matelassé noir, fermoir « CC » en métal doré sur double rabat, anse chaîne entrelacée de cuir en coordonné, poche extérieure. Hologramme. Très bon état (légères usures).
1 800 / 2 000 €

386 **CHANEL**
Portefeuille compact en cuir agneau matelassé noir, fermetures pression, intérieur faisant porte-cartes, porte-monnaie. Hologramme. Bon état (très légères usures, traces).
280 / 320 €

373

374

375

376

377

380

381

383

386

387 **CHANEL** ***Identification par Karl Lagerfeld - Collection Prêt-à-porter Printemps/Été 2000***
Surchemise en coton marine à surpiqures carré, petit col, simple boutonnage pression en sous patte, deux poches plaquées, manches longues. Griffe noire, graphisme blanc (légères traces).
100 / 120 €

388 **CHANEL** ***Identification par Karl Lagerfeld - Collection Croisière 2000***
Sac « 2005 » 30cm à armature rigide en lainage rose à carreaux, poignée, poche intérieure lacée. Carte d'authenticité. Hologramme. Très bon état.
500 / 600 €

389 **CHANEL** ***par Karl Lagerfeld - Collection Croisière 2000***
Paire de demi-créoles pour oreilles percées à double révolution en métal doré amati siglé. Signée sur plaque. Hauteur : 2,5cm.
60 / 80 €

390 **CHANEL** ***par Karl Lagerfeld - Collection Croisière 2000***
Paire de clous d'oreille en résine iridescente figurant un carré orné au centre du sigle de la Maison. Signée sur plaque. Dimensions : 10 x 10mm.
50 / 60 €

391 **CHANEL** ***par Karl Lagerfeld - Collection Croisière 2000***
Large anneau en résine translucide sertie de strass Swarovski à l'imitation brillants, à inclusions du sigle de la Maison. Signé sur plaque. T.53.
60 / 80 €

392 **CHANEL** ***par Karl Lagerfeld - Collection Croisière 2000***
Paire de clips d'oreille en résine iridescente figurant une pastille ornée au centre du sigle de la Maison. Signée sur plaque. Diamètre : 13mm.
50 / 60 €

393 **CHANEL** ***par Karl Lagerfeld - Collection Croisière 2000***
Collier chaîne en métal doré retenant un pendentif en résine translucide à inclusion pailleté et du sigle de la Maison. Longueur : 25cm. Non signé.
80 / 100 €

394 **CHANEL** ***par Karl Lagerfeld - Collection Croisière 2000***
Anneau ouvert en résine iridescente verte à inclusion du sigle de la Maison. Signée sur plaque. T.53.
50 / 60 €

395 **CHANEL** ***par Karl Lagerfeld - Collection Prêt-à-porter Automne/Hiver 2000-2001***
Paire de bottes zippées en cuir agneau beige, noir, siglé, bouts pointus, talons recouverts 80mm, semelles en cuir. T.36 1/2. Bon état (légères usures, ressemelées).
120 / 150 €

396 **CHANEL** ***par Karl Lagerfeld - Collection Prêt-à-porter Automne/Hiver 2000-2001***
Manteau en lainage polyamide céladon façon fourrure, petit col, simple boutonnage, manches longues, deux poches verticales dans les coutures, fente dos. Griffe blanche, graphisme noir. T.38.
1 000 / 1 200 €

397 **CHANEL** ***par Karl Lagerfeld - Collection Prêt-porter Automne/Hiver 2000-2001***
Large médaillon en acier brossé figurant le sigle strassé dans un entourage de strass rose, violet, retenu par une chaîne à maillon gourmette. Signé.
600 / 800 €

398 **CHANEL** ***par Karl Lagerfeld - Collection Prêt-à-porter Automne/Hiver 2000-2001***
Broche circulaire en résine blanche ornée de cabochons de cristaux Swarovski taille ovale, orné au centre du sigle de la Maison serti de strass à l'imitation brillants. Signée sur plaque. Diamètre : 6cm. Très bon état (légers éclats).
250 / 300 €

399 **CHANEL** ***par Karl Lagerfeld - Collection Prêt-à-porter Automne/Hiver 2000-2001***
Paire de clips d'oreille dôme en résine beige, à inclusion au centre du sigle de la Maison, dans un entourage perlé or. Signée sur plaque. Diamètre : 16mm.
60 / 80 €

400 **CHANEL** ***par Karl Lagerfeld - Collection Prêt-à-porter Automne/Hiver 2000-2001***
Anneau ouvert en résine beige, à inclusion au centre du sigle de la Maison, dans un entourage perlé or. T.53. (Plaque non d'origine).
50 / 60 €

401 **CHANEL** ***par Karl Lagerfeld - Collection Prêt-à-porter Automne/Hiver 2000-2001***
Sac « Choco Bar » 25cm en peau lainée citrouille, fermoir « 2.55 » en acier mat sur rabat, anse bandoulière. Hologramme. Carte d'authenticité. Bon état (salissures).
300 / 400 €

388

389

396

391

397

398

401

402 **CHANEL** ***par Karl Lagerfeld - Collection Prêt-à-porter Printemps/ Été 2001***
Paire de collants fantaisie en nylon blanc, siglés noirs (salissures). T.3.
40 / 60€

403 **CHANEL** ***par Karl Lagerfeld - Collection Prêt-à-porter Printemps/ Été 2001***
Jupe en cuir agneau marine, bas du vêtement à trois plis plats. Griffe noire, graphisme blanc. T.36.
60 / 80€

404 **CHANEL** ***par Karl Lagerfeld - Collection Prêt-à-porter Printemps/ Été 2001 - Collection Croisière 2005***
Veste courte en denim délavé, gansé d'un motif froncé, encolure ronde, simple boutonnage à cinq boutons rayonnants, quatre poches, manches longues, nous y joignons une jupe en résille noir et lainage blanc, sur fond en crêpe de soie imprimé à motif abstrait en coordonné. Griffes noires, blanches, graphismes noirs, blancs. T.36.
150 / 180€

405 **CHANEL** ***par Karl Lagerfeld - Collection Prêt-à-porter Automne/ Hiver 2001-2002***
Broche « Flocon » en métal doré brossé orné au centre du sigle de la Maison. Signée sur plaque. Diamètre : 4,5 cm.
100 / 120€

406 **CHANEL** ***par Karl Lagerfeld - Collection Prêt-à-porter Automne/ Hiver 2001-2002***
Ceinture chaîne en métal doré, entrelacée de satin ivoire, devant à double rang retenu par un motif « COCO » perlé, se terminant par le sigle de la Maison en coordonné, fermoir crochet. Signée sur plaque. Longueur : 96cm. Bon état (légères usures, manques).
100 / 120€

407 **CHANEL** ***par Karl Lagerfeld - Collection Prêt-à-porter Printemps/ Été 2002***
Collier chaîne en métal doré retenant un pendentif mobile repercé, serti de strass Swarovski à l'imitation brillants rose, figurant les icônes de la Maison. Signé sur plaque. Longueur : 24cm.
120 / 150€

408 **CHANEL** ***par Karl Lagerfeld - Collection Prêt-à-porter Printemps/ Été 2002***
Paire de pendants pour oreilles percées en métal doré, repercé figurant le sigle de la Maison serti de strass Swarovski à l'imitation brillants rose, retenu par un motif perlé sur chaînette. Non signée (manque un strass, manque fermoir).
80 / 100€

409 **CHANEL** ***par Karl Lagerfeld - Collection Prêt-à-porter Printemps/ Été 2002***
Jupe longue en tulle noir à plissé soleil, taille marquée par un important bandeau de soie façonnée à motif de camélias siglés. Griffe noire, graphisme blanc. T.40.
200 / 250€

410 **CHANEL** ***par Karl Lagerfeld - Collection Prêt-à-porter Printemps/ Été 2002***
Blouse sans manche en coton paille, petit col, simple boutonnage perlé gansé d'un motif volant. Griffe blanche, graphisme noir. T.40.
40 / 50€

411 **CHANEL** ***par Karl Lagerfeld circa 2002***
Sac cabas 35cm en nylon siglé bleu, gris et cuir agneau à la couleur, double anse. Hologramme. Bon état (salissures, traces).
350 / 400€

412 **CHANEL** ***par Karl Lagerfeld circa 2002***
Pochette cosmétique 18cm en nylon siglé noir, fermeture éclair. Hologramme. Excellent état.
40 / 50€

413 **CHANEL** ***par Karl Lagerfeld circa 2002***
Sac « Médaillon » 30cm en Veau caviar matelassé vieux rose, fermeture éclair, curseur se terminant par un médaillon martelé siglé, devant orné du sigle de la Maison, double poignée, poche extérieure. Bon état (légères usures, traces).
350 / 450€

414 **CHANEL** ***par Karl Lagerfeld - Collection Croisière 2002***
Ceinture « Coco » 40mm en coton éponge marine, blanc, boucle en métal argenté brossé. Bon état (légères usures). T.75.
40 / 60€

415 **CHANEL** ***par Karl Lagerfeld - Collection Prêt-à-porter Automne/ Hiver 2002-2003***
Ceinture quatre rangs de chaînes en métal argenté, boucle rayonnante ornée de cabochons facettés en pâte de verre à l'imitation rubis, un surmonté du sigle de la Maison. Signée sur plaque. T.85. Très bon état (manque un motif).
200 / 250€

416 **CHANEL** ***par Karl Lagerfeld - Collection Prêt-à-porter Automne/ Hiver 2002-2003***
Paire de pendants pour oreilles percées, demi-créoles retenant le sigle de la Maison émaillé noir. Signée sur plaque. Hauteur : 3cm.
150 / 180€

417 **CHANEL** ***par Karl Lagerfeld - Croisière 2002 - Collection « Café Marly »***
Ensemble en jersey noir orné de paillettes à la couleur, composé d'une veste courte, décolleté en V, parementures bords à bords, manches longues et d'un gilet tailleur, simple boutonnage à cinq boutons camélias vernissé à la couleur, dos en satin en coordonné, martingale. Griffes noires, graphisme blanc. T.38.
150 / 180€

404

405

408

409

411

413

415

417

418 **CHANEL** ***par Karl Lagerfeld - Collection Prêt-à-porter Printemps/ Été 2003***
Demi-parure en métal doré figurant des trèfles siglés composé de deux broches et d'une paire de puces d'oreille. Signée (broches non signées).

120 / 150 €

419 **CHANEL** ***par Karl Lagerfeld - Collection Prêt-à-porter Printemps/ Été 2003***
Barrette en résine kaki à motifs de camélias nude. Longueur : 9,2cm. Non signée.

50 / 60 €

420 **CHANEL** ***par Karl Lagerfeld - Collection prêt-à-porter Printemps/ Été 2003***
Mini-jupe droite en Veau texturé vert sapin, effet de ceinture en tulle nude, deux poches diagonales. T.40. Griffe noire, graphisme blanc

40 / 60 €

421 **CHANEL** ***Sport par Karl Lagerfeld - Collection Prêt-à-porter Printemps/Été 2003***
Sac besace 32cm en nylon noir, fermeture velcro sur rabat, surmonté du sigle de la Maison, poche extérieure zippée, anse bandoulière sangle réglable. Carte d'authenticité. Très bon état.

200 / 250 €

422 **CHANEL** ***par Karl Lagerfeld circa 2003***
Sac à l'épaule 19cm en coton rouge matelassé surpiqué aléatoirement du sigle de la Maison, fermeture éclair, anse d'épaule. Hologramme. (Usures, traces, toile rigide).

150 / 200 €

423 **CHANEL** ***par Karl Lagerfeld circa 2003***
Sac à l'épaule 26cm en cuir beige partiellement matelassé à deux soufflets, important fermoir « Mademoiselle » en métal argenté brossé sur une importante languette, anse d'épaule. Bon état (légères usures, manque hologramme).

350 / 400 €

424 **CHANEL** ***par Karl Lagerfeld - Collection Croisière 2003***
Anneau en résine blanche figurant le sigle de la Maison épaulé de rayures rose. Signé sur plaque. T.53.

40 / 50 €

425 **CHANEL** ***par Karl Lagerfeld - Collection Croisière 2003***
Anneau en résine rose figurant le sigle de la Maison épaulé de rayures jaune. Signé sur plaque. T.53.

40 / 50 €

426 **CHANEL** ***par Karl Lagerfeld - Collection Croisière 2003***
Barrette en résine rose figurant le nom de la Maison épaulé du sigle de la Maison. Longueur : 9,5cm. Non signée.

50 / 60 €

427 **CHANEL** ***par Karl Lagerfeld - Collection Croisière 2003***
Broche « CC » en métal argenté agrémenté de clous. Signée sur plaque. Hauteur : 3cm.

180 / 220 €

419

421

423

424

425

426

427

428 **CHANEL** ***par Karl Lagerfeld - Prêt-à-porter Automne/Hiver 2003-2004 - Collection « Lumière Blanche »***
Paire de clips d'oreille « CC » en métal argenté émaillé multicolore figurant différents drapeaux. Signée sur plaque. Hauteur : 1,6cm.

250 / 300 €

429 **CHANEL** ***par Karl Lagerfeld - Prêt-à-porter Automne/Hiver 2003-2004 - Collection « Lumière Blanche »***
Collier chaîne en métal argenté retenant un pendentif dé en résine noire à inclusions de motifs pressions. Longueur : 24,5cm. (Plaque et collier non d'origine, traces de colle).

100 / 120 €

430 **CHANEL** ***par Karl Lagerfeld - Prêt-à-porter Automne/Hiver 2003-2004 - Collection « Lumière Blanche »***
Collier chaîne en métal argenté retenant un pendentif circulaire double face en résine noire à inclusion d'un motif pression et du sigle de la Maison. Longueur : 26cm. (Collier non d'origine).

120 / 150 €

431 **CHANEL** ***par Karl Lagerfeld - Prêt-à-porter Automne/Hiver 2003-2004 - Collection « Lumière Blanche »***
Barrette en résine noire à inclusions de motifs nacrés figurant des sapins, un trèfle et le sigle de la Maison. Longueur : 9cm. Non signée.

50 / 60 €

432 **CHANEL** ***par Karl Lagerfeld - Prêt-à-porter Automne/Hiver 2003-2004 - Collection « Lumière Blanche »***
Collier chaîne en métal argenté retenant un important pendentif circulaire double face en résine noire à inclusions de motifs nacrés figurant des sapins, des trèfles et le sigle de la Maison. Longueur : 29cm. (Plaques non d'origine).

150 / 180 €

433 **CHANEL** ***par Karl Lagerfeld - Prêt-à-porter Automne/Hiver 2003-2004 - Collection « Lumière Blanche »***
Paire de clips d'oreille « CC » en métal argenté gravé du nom de la Maison émaillé noir. Signée sur plaque. Hauteur : 1,5cm.

150 / 180 €

434 **CHANEL** ***par Karl Lagerfeld - Prêt-à-porter Automne/Hiver 2003-2004 - Collection « Lumière Blanche »***
Collier chaîne en métal argenté retenant un important pendentif circulaire en résine noire à inclusions de motifs pressions en métal argenté. Signé sur plaque. (Collier et plaque non d'origine). Longueur : 29cm.

150 / 180 €

435 **CHANEL** ***par Karl Lagerfeld - Prêt-à-porter Automne/Hiver 2003-2004 - Passage n°45 - Collection « Lumière Blanche »***
Magnifique collier cinq rangs de perles blanches d'imitation, de perles floquées de céramique blanche et de perles en cristal facetté, orné d'un pendentif croix stylisé en coordonné, orné de cabochons de demi-perles blanches dans un entourage de strass Swarovski à l'imitation brillants. Non signé. Bon état (légers éclats, légères usures).

350 / 450 €

436 **CHANEL** ***par Karl Lagerfeld - Collection Prêt-à-porter Printemps/Été 2004***
Sautoir cravate de perles d'imitation jais se terminant par deux « CC » émaillés à la couleur. Signé sur plaque.

500 / 600 €

437 **CHANEL** ***par Karl Lagerfeld - Collection Prêt-à-porter Printemps/Été 2004***
Broche « CC » en métal argenté brossé, serti de strass Swarovski taille cœur à l'imitation brillants. Signée sur plaque. Hauteur : 3cm.

300 / 350 €

438 **CHANEL** ***par Karl Lagerfeld - Collection Prêt-à-porter Printemps/Été 2004***
Robe longue sans manche en crépon de soie et satin noir, encolure américaine, dos nu sur bandes de satin, poitrine ornée d'une broche camélia en soie blanche, fente latérale. Griffe noire, graphisme blanc. T.38.

200 / 250 €

439 **CHANEL** ***par Karl Lagerfeld - Collection Prêt-à-porter Printemps/Été 2004***
Veste en lainage bouclette noir, gansé de satin de soie blanc, petit col, simple boutonnage, parementures épaulées de motifs de perles blanches d'imitation, quatre poches plaquées, manches longues. Griffe noire, graphisme blanc. T.38.

250 / 300 €

440 **CHANEL** ***par Karl Lagerfeld - Collection Prêt-à-porter Printemps/Été 2004 - Passage n°36***
Robe longue en maille noire, blanche à motif de camélias, ornée en applications de vinyle noir, blanc reprenant le motif floral, large encolure ronde, bas des manches longues et du vêtement frangés. Griffe noire, graphisme blanc. T.38 environ. Bon état (légères usures, légers fils tirés).

150 / 220 €

441 **CHANEL** ***par Karl Lagerfeld - Collection Croisière 2004 - Maison Lemarié***
Broche « Camélia » en soie rose. Signée sur plaque. Diamètre : 7cm.

50 / 60 €

428

430

431

432

437

435

438

439

440

442 **CHANEL** ***par Karl Lagerfeld - Prêt-à-porter Automne/Hiver 2004-2005 - Collection « Coco l'a pris aux Garçons »***
Collier chaîne en métal argenté, retenant un pendentif d'inspiration plaque militaire de matricule, matelassée, siglée. Signée sur plaque. Longueur : 32cm.

120 / 150 €

443 **CHANEL** ***par Karl Lagerfeld - Prêt-à-porter Printemps/Été 2005 - Passage n°9 - Collection « Tapis Rouge »***
Sautoir chaîne « Coco Movie » en métal argenté noirci retenant un pendentif clap émaillé noir, blanc. Non signé. Longueur : 48cm.

250 / 300 €

444 **CHANEL** ***par Karl Lagerfeld - Prêt-à-porter Printemps/Été 2005 - Collection « Tapis Rouge »***
Jupe évasée d'inspiration kilt en lainage chiné beige dévoré sur de la résille noire, taille ceinturée par un bandeau de soie à la couleur, surpiqué, simple boutonnage siglé en métal doré émaillé. Griffe noire, graphisme blanc. T.36.

60 / 80 €

445 **CHANEL** ***par Karl Lagerfeld - Prêt-à-porter Printemps/Été 2005 - Collection « Tapis Rouge »***
Ensemble composé d'un cardigan long en 100 % cachemire chiné gris, gansé marine, simple boutonnage à cinq boutons en métal doré figurant le sac « Classique », entrées des deux poches plaquées, bas du vêtement et des manches longues en bord côte et d'un pantalon fluide en satin de soie marine. Griffes noires, graphisme blanc. T.42.

160 / 180 €

446 **CHANEL** ***par Karl Lagerfeld - Prêt-à-porter Printemps/Été 2005 - Passage n°16 - Collection « Tapis Rouge »***
7/8e en tweed coton et soie écru, vieil or à finitions effilochées, importante encolure ronde, simple boutonnage émaillé, siglé, à cinq boutons, manches longues, quatre poches plaquées, fente dos. Griffe blanche, graphisme noir. T.38. Bon état (fils tirés, taches à la doublure).

350 / 400 €

447 **CHANEL** ***par Karl Lagerfeld circa 2005***
Sac 26cm en toile chinée écrue, taupe et cuir vernis vanille, devant orné des icônes de la Maison, poche extérieure, double anse chaîne en métal argenté, patte d'épaule. Hologramme. Bon état (légères usures, traces, oxydations).

200 / 250 €

448 **CHANEL** ***Sport par Karl Lagerfeld circa 2005***
Sac 24cm en jersey chiné gris à surpiqûres carrées, fermeture éclair, fermoir « CC » en métal argenté amati sur rabat, anse chaîne entrelacée d'un lien en coordonné. Hologramme. Bon état (salissures).

400 / 500 €

449 **CHANEL** ***par Karl Lagerfeld - Collection Croisière 2005***
Magnifique blazer en crêpe de laine noire gansé de tweed dans les tons gris rehaussé de lurex, col châle cranté, simple boutonnage à trois boutons en métal argenté siglé, manches longues, une poche poitrine rehaussée d'un écusson brodé de fil or et argent « 31 CC 5 «, deux poches plaquées. T.38 Griffe noire, graphisme blanc

450 / 550 €

Nota bene : Modèle similaire porté par Anne Hathaway dans le film « Le Diable s'habille en Prada «.

450 **CHANEL** ***par Karl Lagerfeld - Collection Prêt-à-porter Automne/Hiver 2005-2006***
Tailleur composé d'une veste en tweed multicolore, col châle cranté, simple boutonnage à trois boutons émaillés, siglés, manches longues, quatre poches plaquées et d'un pantalon en lainage chiné bleu ciel, beige, deux poches plaquées à finitions effilochées. Griffes noires, graphisme blanc. T.34

400 / 500 €

451 **CHANEL** ***par Karl Lagerfeld circa 2006***
Sac 26cm en cuir agneau acier à surpiqures noires, fermeture éclair, poches extérieures, double anse chaînes en acier chromé, entrelacées de satin velours gris nacré. Bon état (salissures, taches).

300 / 400 €

452 **CHANEL**
Sac « Classique » 23cm en cuir agneau matelassé noir, fermoir « CC » en métal doré sur double rabat, anse chaîne réglable, poche extérieure. Hologramme, carte d'authenticité. Très bon état (légères traces).

1 800 / 2 000 €

453 **CHANEL**
Sac de bain en coton noir imprimé du nom de la Maison, fermeture par un lien coulissant cordage blanc, se continuant en anse à l'épaule, intérieur imperméabilisé. Très bon état.

100 / 120 €

454 **CHANEL**
Sac « Classique » 25cm en cuir agneau matelassé noir, fermoir « CC » en métal doré sur double rabat, anse chaîne réglable entrelacée de cuir en coordonné, poche extérieure. Hologramme, carte d'authenticité. Bon état (légères usures, traces).

1 500 / 1 800 €

455 **CHANEL** ***par Karl Lagerfeld - Collection Continue 2006***
Bracelet manchette ouvert préformé en résine bicolore noire, blanche siglée. Signé sur plaque. Diamètre : 5,7cm.

100 / 120 €

443

445

448

446

449

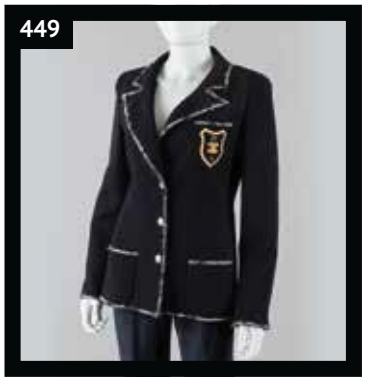

450

451

452

455

456 **CHANEL** ***par Karl Lagerfeld - Prêt-à-porter Printemps/Été 2006 - Collection « Coco rencontre James Dean »***
Ceinture chaîne en métal doré vieilli, entrecoupée de perles blanches d'imitation et de perles de verre facettées façon jais, améthyste, devant à six rangs de chaîne en coordonné, retenus par un important motif plume serti de strass à la couleur et du sigle de la Maison, se terminant par un motif en coordonné. Signée sur plaque. Bon état (manques, oxydation).

150 / 200€

457 **CHANEL** ***par Karl Lagerfeld - Prêt-à-porter Printemps/Été 2006 - Collection « Coco rencontre James Dean »***
Sac besace 40 cm en Veau caviar marine à surpiqûres ton sur ton, fermeture éclair, anse réglable agrémentée d'une chaîne en métal vieilli, attaches et sigle sur le devant à l'identique. Bon état. Hologramme.

700 / 800€

458 **CHANEL** ***par Karl Lagerfeld - Prêt-à-porter Printemps/Été 2006 - Collection « Coco rencontre James Dean »***
Veste en satin de soie noire, encolure ronde, manches longues, simple boutonnage en résine transparente, quatre poches dont deux plaquées sous rabat boutonné, ouvertures boutonnées au dos. Griffe noire, graphisme blanc. T.36

200 / 250€

459 **CHANEL** ***par Karl Lagerfeld - Prêt-à-porter Printemps/Été 2006 - Variation Passage n°55 - Collection « Coco rencontre James Dean »***
Veste noire en soie façonnée figurant des fleurs, important col châle se continuant par un drapé jusqu'au bas de la veste, profonde encolure en V, fermeture par un lien, manches longues raglan à poignets évasés, deux poches plaquées boutonnées. T.38. Griffe noire, graphisme blanc.

200 / 250€

460 **CHANEL** ***par Karl Lagerfeld - Métiers d'art Croisière 2006 - Collection « Paris - Monte Carlo » - Le Train Bleu***
Ensemble composé d'une blouse en coton et soie milleraie écru, encolure ronde, simple boutonnage à six boutons, manches longues, poignets ornés d'un motif chaîne en maille noire, blanche et d'un jean noir orné en application de tweed effiloché. Griffes blanches, noires, graphismes blancs, noirs. T.36.

120 / 150€

461 **CHANEL** ***par Karl Lagerfeld - Prêt-à-porter Automne/Hiver 2006-2007 - Collection « Paris sur Scène »***
Blouson zippé en Veau coquille d'œuf demi-surpiqué à motif géométrique, gansé bleu, blanc, rouge, capuche, deux poches en diagonale, bas du vêtement et des manches longues resserrés, doublure en tweed à la couleur. Griffe blanche, graphisme noir. T36.

600 / 800€

462 **CHANEL** ***par Karl Lagerfeld - Prêt-à-porter Automne/Hiver 2006-2007 - Collection « Paris sur Scène »***
Ceinture chaîne en métal doré, entrecoupée de perles blanches d'imitation, devant à double rang retenant des charms cerclés divers, se terminant par un important motif cage à bascule en coordonné, fermoir siglé à motifs étoilés. Signée sur plaque. Longueur : 95cm. Bon état (légers éclats, ouverture de la cage a resserrer).

200 / 250€

463 **CHANEL** ***par Karl Lagerfeld - Prêt-à-porter Automne/Hiver 2006-2007 - Variation Passage n°8 - Collection « Paris sur Scène »***
Large ceinture 60mm en Velours ardoise, importante boucle chaîne en métal argenté entrelacée de velours gris souris. T.80. Très bon état (légères traces).

250 / 300€

464 **CHANEL** ***par Karl Lagerfeld - Prêt-à-porter Automne/Hiver 2006-2007 - Collection « Paris sur Scène »***
Bracelet manchette ouvrant d'inspiration Art déco en résine noire sertie de strass à l'imitation brillants, baguettes. Signé sur plaque. Bon état (léger éclat)

350 / 400€

465 **CHANEL** ***par Karl Lagerfeld - Collection Prêt-à-porter Printemps/Été 2007 - Passage n°38***
Large bracelet jonc 27mm en résine noire « L'Elégance, c'est la ligne ». Diamètre : 6,5cm. (Plaque non d'origine).

120 / 150€

466 **CHANEL** ***par Karl Lagerfeld - Collection Prêt-à-porter Printemps/Été 2007 - Passage n°20***
Large bracelet jonc 19mm en résine noire « La mode se démode. Le style jamais ». (Plaque non d'origine). Diamètre : 6,5cm.

120 / 150€

467 **CHANEL** ***par Karl Lagerfeld - Collection Prêt-à-porter Printemps/Été 2007***
Cardigan en bord côte coton et soie rose, petit col en denim, parementures et entrées des deux poches plaquées en coordonné, simple boutonnage à sept boutons siglés, manches longues. Griffe blanche, graphisme noir. T.42.

150 / 200€

468 **CHANEL** ***par Karl Lagerfeld - Collection Prêt-à-porter Printemps/Été 2007***
Robe sans manche en tweed noir et blanc à motif de carreaux et lurex à la couleur, bretelles, décolleté en V, bas du vêtement effiloché, deux poches verticales. Griffe noire, graphisme blanc. T.36.

250 / 300€

469 **CHANEL** ***par Karl Lagerfeld - Collection Prêt-à-porter Printemps/Été 2007***
Robe à bretelles en maille noire, poitrine soulignée, deux poches verticales, bas du vêtement volanté. Griffe noire, graphisme blanc. T.36.

150 / 180€

470 **CHANEL** ***Boutique par Karl Lagerfeld***
CHANEL par Karl Lagerfeld - Collection Prêt-à-porter Printemps/Été 2007 - Passage N°35
Lo composé d'une blouse sans manche en dentelle noire, encolure ronde volantée, jabot en coordonné orné d'un nœud de satin à la couleur, simple boutonnage dos trèfle et d'une jupe façon kilt en tweed à motif pied de poule noir, marine, blanc à finitions effilochées, frangées, pan asymétrique. Griffes noires, graphismes blancs. T.38. Bon état (légères salissures).

150 / 180€

471 **CHANEL** ***par Karl Lagerfeld - Collection Prêt-à-porter Printemps/Été 2007***
Jupe légèrement évasée en tweed à motif de carreaux dans les tons noirs, blancs, beige. Griffe blanche, graphisme noir. T.34.

150 / 180€

458

460

461

462

468

463

465

470

467

472 **CHANEL** ***par Karl Lagerfeld - Collection Prêt-à-porter Printemps/ Été 2007***
Sac Hobo « Paris-Biarritz » 36cm en nylon et toile enduite matelassée, métallisé argent, fermeture éclair, anse d'épaule réglable, poches extérieures latérales. Hologramme, carte d'authenticité. Bon état (légères usures).
500 / 600 €

473 **CHANEL** ***par Karl Lagerfeld - Collection Prêt-à-porter Automne/ Hiver 2007-2008***
Sac week-end 40cm en cuir grené matelassé noir, fermeture éclair, poches à l'identique, double poignée. Carte d'authenticité. Hologramme. Bon état (légères usures).
600 / 800 €

474 **CHANEL** ***par Karl Lagerfeld - Collection Prêt-à-porter Automne/ Hiver 2007-2008 - Variation Passage n°25***
Paire d'escarpins en cuir vernis rouge à brides, talons recouverts 110mm accoudés d'un motif plein en résine matelassé or, semelles en cuir. T. 37 1/2. Très bon état (légères traces).
80 / 100 €

475 **CHANEL** ***par Karl Lagerfeld - Collection Prêt-à-porter Automne/ Hiver 2007-2008 - Passage n°3***
Large ceinture 50mm en cuir vernis noir, boucle rectangulaire carrée en résine à la couleur surmontée d'un motif arrondi. T.80. Très bon état (légères traces).
150 / 180 €

476 **CHANEL** ***par Karl Lagerfeld - Collection prêt-à-porter Automne/ Hiver 2007-2008 - Passage n°1***
Bracelet manchette ouvrant 50mm en résine biseautée multicolore. Diamètre : 6cm. Signé sur plaque. (Léger éclat).
300 / 400 €

Bibliographie : Modèle similaire dans le livre « CHANEL Catwalk » par Patrick Mauriès, aux éditions Thames & Hudson 2016 page 396.

477 **CHANEL** ***par Karl Lagerfeld - Prêt-à-porter Printemps/Été 2008 - Collection « Nuits d'Été »***
Sac Messenger 38cm en Veau craie, rabat orné du sigle de la Maison en cuir vernis ivoire, anse bandoulière chaîne en plastique blanc se continuant sur le pourtour du sac. Hologramme. Bon état (légères usures, traces).
500 / 600 €

478 **CHANEL** ***par Karl Lagerfeld - Prêt-à-porter Printemps/Été 2008 - Passage n°54 - Collection « Nuits d'Été »***
Robe en lainage bouclette noir gansé de motifs chaîne en métal doré, ajouré par un motif d'œillets, encolure bateau, petites manches. Griffe noire, graphisme blanc. T.38. Très bon état (manque motif chaîne amovible).
250 / 300 €

479 **CHANEL** ***par Karl Lagerfeld - Prêt-à-porter Printemps/Été 2008 - Collection « Nuits d'Été »***
Robe d'été zippée en jersey de soie imprimé noir, blanc, gris à motif géométrique, de sigles, col châle cranté, manches longues, taille stretch. Griffe noire, graphisme blanc. T.36.
100 / 120 €

480 **CHANEL** ***par Karl Lagerfeld - Prêt-à-porter Printemps/Été 2008 - Collection « Nuits d'Été »***
Top en coton chiné gris gansé jaune, rose, simple boutonnage à trois boutons en métal argenté émaillé figurant une poignée de main, se continuant par un faux boutonnage, manches courtes. Griffe blanche, graphisme noir. T.38.
80 / 100 €

481 **CHANEL** ***par Karl Lagerfeld - Croisière 2008 - Collection « Santa Monica Airport »***
Robe en crêpe de soie noire, large bretelles en satin noir, buste et bas de la robe en dentelle à la couleur, rebrodée de paillettes à la couleur, ceinture en coordonné à la taille haute, se porte sous un boléro en coordonné. Griffes noires, graphisme blanc. T.40. Bon état (légers fils tirés).
250 / 300 €

482 **CHANEL** ***Sport par Karl Lagerfeld - Croisière 2008 - Collection « Santa Monica Airport »***
Sweat zippé en coton éponge marine, col montant en bord côte, rappel au bas du vêtement, orné en application d'empiècements pailletés noirs, manches longues, col, poignets et taille coulissés. Griffe siglée grise, blanche. T.40. Bon état (légèrement bouloché).
300 / 400 €

483 **CHANEL** ***par Karl Lagerfeld - Croisière 2008 - Collection « Santa Monica Airport »***
Broche étoilée en métal doré pâle orné de strass Swarovski taille baguette, émeraude, dans un entourage de strass à l'imitation brillants, ornée au centre du sigle de la Maison. Signée sur plaque. Diamètre : 7,5cm.
300 / 400 €

484 **CHANEL** ***par Karl Lagerfeld - Croisière 2008 - Collection « Santa Monica Airport »***
Sac fourre-tout 31cm en toile matelassée corail imprimée blanche, fermeture pression aimantée, double anse chaîne en métal argenté entrelacée de cuir agneau en coordonné, retenant le sigle de la Maison. Hologramme. Bon état (salissures, traces).
200 / 250 €

473

474

478

476

479

481

482

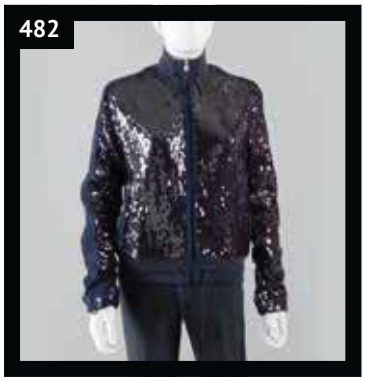

483

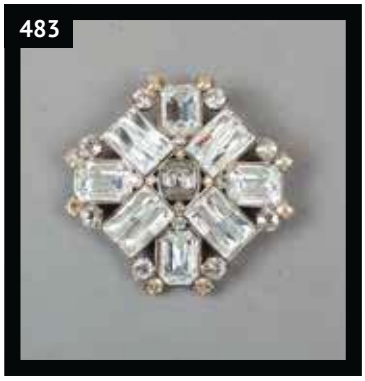

485 **CHANEL** ***par Karl Lagerfeld - Collection Prêt-à-porter Automne/ Hiver 2008-2009***
Paire de pendants pour oreilles percées en métal doré guilloché, retenant une perle blanche d'imitation. Signée sur plaque. Hauteur : 3cm.

150 / 180 €

486 **CHANEL** ***par Karl Lagerfeld - Collection Prêt-à-porter Automne/ Hiver 2008-2009 - Printemps/Été 2006***
Lot composé de deux jupes, l'une droite de smoking en laine noire gansée de satin à la couleur, l'autre en crêpe de soie plissée. Griffes noires, graphismes blancs. T.38/40.

40 / 60 €

487 **CHANEL** ***par Karl Lagerfeld - Collection Prêt-à-porter Automne/ Hiver 2008-2009***
Veste en cachemire et laine à motif pied de poule colvert, noir, à finitions effilochées, col châle cranté, simple boutonnage à un bouton en métal argenté figurant une tête de lion, manches longues, deux poches plaquées, fente dos. Griffe noire, graphisme blanc. T.38.

250 / 300 €

488 **CHANEL** ***par Karl Lagerfeld - Collection Prêt-à-porter Automne/ Hiver 2008-2009***
Top en cachemire chiné gris et empiècements pailletés argent, encolure ronde, petites manches. Griffe noire, graphisme blanc. T.36.

200 / 300 €

489 **CHANEL** ***par Karl Lagerfeld - Collection Prêt-à-porter Printemps/ Été 2009 - Passage n°7***
Ensemble en tweed noir, blanc, composé d'un top sans manche à motif de carreaux, encolure ronde, bas du vêtement orné en application de pailletés et motifs blancs, argent sur résille et d'une jupe à finition résille, fente dos. Griffes noires, graphismes blancs. T.40. Très bon état (petites taches).

250 / 300 €

490 **CHANEL** ***par Karl Lagerfeld - Collection Prêt-à-porter Printemps/ Été 2009 - Passage n°41***
Robe faux deux-pièces sans manche, buste à effet de blouse en crêpe de soie nude plissé, petit col, poitrine soulignée d'un nœud de satin noir, jupe en lainage bouclette noir, deux poches en diagonale dans les coutures. Griffe blanche, graphisme noir. T.40. Bon état (taches, légères décolorations).

180 / 220 €

491 **CHANEL** ***par Karl Lagerfeld - Collection Prêt-à-porter Printemps/ Été 2009***
Robe en résille de soie noire, à motif matelassé orné du nom de la Maison, encolure ronde cravate, simple boutonnage à sept boutons siglés, bas des manches 3/4 et du vêtement volanté, quatre poches plaquées. Griffe noire, graphisme blanc.T.36.

200 / 250 €

492 **CHANEL** ***par Karl Lagerfeld - Collection Prêt-à-porter Printemps/ Été 2009***
Veste en tweed de soie à motif géométrique noir, blanc et lurex à la couleur, petit col, simple boutonnage siglé à six boutons, effet de plastron volanté, deux poches verticales, manches longues. Griffe noire, graphisme blanc. T.42. Très bon état (petites taches).

300 / 400 €

485

487

488

489

491

490

492

493 **CHANEL** ***par Karl Lagerfeld - Métiers d'Art Pre-Fall 2009 - Passage n°41 - Collection « Paris - Moscou »***
Blouse en satin de soie noir, col montant à revers sur simple boutonnage asymétrique siglé orné de strass à l'imitation jais, effet de plastron en pointe, manches longues bouffantes à effet de poignets mousquetaires. T.46. Griffe noire, graphisme blanc.

120 / 150 €

494 **CHANEL** ***par Karl Lagerfeld - Métiers d'Art Pre-Fall 2009 - Collection « Paris - Moscou »***
Veste en tweed noir, gansé rouge, à la couleur, encolure ronde, parementures bords à bords, deux poches plaquées fermées par un bouton en métal argenté figurant un aigle bicéphale, manches longues. Griffe noire, graphisme blanc. T.38.

350 / 450 €

Bibliographie : Variation du modèle porté par Sasha Pivovarova lors de la campagne publicitaire sur le pont Alexandre III à Paris, dans le livre « CHANEL Les Campagnes Photographiques de Karl Lagerfeld » par Patrick Mauriès, aux Editions de la Martinière 2018 page 409.

495 **CHANEL** ***par Karl Lagerfeld - Métiers d'Art Pre-Fall 2009 - Passage n°10 - Collection « Paris - Moscou »***
Magnifique tailleur en cachemire noir à motif de rayures laquées, gansé au crochet, petit col, manches 3/4, deux poches à rabats, simple boutonnage en sous patte, surmonté d'un bouton à inclusion figurant un aigle bicéphale, jupe droite. Griffes noires, graphisme blanc. T.36.

400 / 500 €

496 **CHANEL**
Sac « Classique » 25cm en cuir agneau matelassé noir, fermoir CC en métal doré sur double rabat, anse chaîne réglable entrelacée de cuir en coordonné, poche extérieure. Hologramme, carte d'authenticité. Très bon état (légères traces).

2 000 / 2 200 €

497 **CHANEL**
Sac « Classique » 23cm en cuir agneau noir matelassé, fermoir « CC » en métal doré sur double rabat, anse chaîne entrelacée de cuir en coordonné, poche extérieure. Hologramme, carte d'authenticité. Très bon état (légères traces).

1 800 / 2 000 €

493

494

495

498 **CHANEL**
Sac « Classique » 25cm en cuir agneau matelassé fuchsia, fermoir « CC » en métal argenté sur double rabat, anse chaîne entrelacée de cuir en coordonné, poche extérieure. Hologramme. Très bon état (très légères traces).

3 000 / 3 200 €

499 **CHANEL** ***- Christmas 2009***
Paire d'écharpes en modal et cachemire, finitions frangées, l'une blanche, l'autre noire.Provenance : Ces écharpes sont issues des cadeaux VIP fait par la Maison lors des fêtes de fin d'année 2009.

50 / 60 €

500 **CHANEL** ***par Karl Lagerfeld - Collection Prêt-à-porter Automne/ Hiver 2009-2010 - Maison Lognon***
Fine écharpe en crêpe de soie écrue, ornée en application de soie plissée noire figurant le sigle de la Maison souligné de quatre bandes. Très bon état (légères salissures).

100 / 120 €

501 **CHANEL** ***par Karl Lagerfeld - Collection Croisière 2009***
Sac fourre-tout 30 cm en Veau caviar suédé nude orné d'un motif camélia en daim, fermeture pression aimantée, double anse chaîne amovible en acier entrelacé de cuir en coordonné. Carte d'authenticité. Bon état (légères usures, salissures)

600 / 800 €

502 **CHANEL** ***par Karl Lagerfeld - Collection Croisière 2009***
Sac « 2.55 » 30 cm en nylon milleraie, camaïeu de gris, fermoir en acier chromé sur rabat, anse chaîne Cambon réglable, poche extérieure. Bon état (salissures, traces). Hologramme.

500 / 600 €

503 **CHANEL** ***par Karl Lagerfeld - Collection Croisière 2009***
Barrette en résine noir à inclusions de chaînes en métal argenté et du sigle de la Maison. Longueur : 9cm. (Plaque non d'origine).

50 / 60 €

504 **CHANEL** ***par Karl Lagerfeld - Collection Croisière 2009***
Collier de perles blanches d'imitation, entrecoupées de perles jais, retenant un important motif CC perlé, épaulé de motifs cœurs strassés, se continuant par deux motifs chaîne et perles en coordonné, intercalées de charms figurant des cœurs, certains siglés. Non signé. Longueur : 50cm. Bon état (collier supérieur renfilé, manques, éclats).

450 / 550 €

505 **CHANEL** ***année 2010***
Rare poupée « Mademoiselle » vêtue d'un tailleur en tweed beige, gansé de passementerie rouge, chapeau en feutre à la couleur, ceinturé de satin en coordonné, surmonté d'un camélia, agrémenté d'un collier et d'une paire de boucles d'oreille de perles d'imitation. Griffe blanche, graphisme noir.

2 400 / 2 600 €

Bibliographie : Créée à l'occasion de la réouverture de la Boutique Chanel de Soho à New York en 2010.

506 **CHANEL** ***par Karl Lagerfeld circa 2010***
Pochette demi-lune « Timeless » 24cm en cuir agneau froncé matelassé noir et lézard à la couleur, fermoir clip en métal doré siglé sur armature rigide. Bon état (usures, traces, anse bandoulière non d'origine, manque hologramme).

250 / 300 €

507 **CHANEL** ***par Karl Lagerfeld - Collection Prêt-à-porter Printemps/ Été 2010***
Collier chaîne en métal doré retenant un pendentif CC transpercé d'une flèche, émaillé rose, noir. Non signé. Longueur : 26cm.

100 / 120 €

508 **CHANEL** ***par Karl Lagerfeld - Collection Prêt-à-porter Printemps/ Été 2010 - Passage n°13***
Broche en métal doré façon or pâle figurant un « CC » entouré d'une couronne d'épis partiellement sertie de strass Swarovski à l'imitation brillants. Signée sur plaque. Diamètre : 6,5cm. (légères oxydations).

250 / 300 €

Bibliographie : Modèle similaire dans le livre « CHANEL Catwalk » par Patrick Mauriès, aux éditions Thames & Hudson 2016 page 459.
Modèle similaire porté par Freja Beha Erichsen lors de la campagne publicitaire réalisée à Buenos Aires, dans le livre « CHANEL Les Campagnes Photographiques de Karl Lagerfeld » par Patrick Mauriès, aux Editions de la Martinière 2018 page 418.

509 **CHANEL** ***par Karl Lagerfeld - Collection Prêt-à-porter Printemps/ Été 2010***
Blazer en jersey de laine marine gansé gris, col châle, simple boutonnage à trois boutons en métal argenté siglé émaillé noir, trois poches passepoilées, effet de revers aux manches longues. Griffe noire, graphisme blanc. T.42. Très bon état (légèrement bouloché).

250 / 300 €

510 **CHANEL** ***par Karl Lagerfeld circa 2010***
Chapeau en tweed multicolore à dominante orange, beige, tour de tête ceinturé d'un galon, bords doublés de cuir agneau cacao. T.57.

100 / 120 €

511 **CHANEL** ***par Karl Lagerfeld circa 2010***
Magnifique paire d'escarpins découpés bicolore en satin noir à bouts pointus rouge, talons 100mm figurant une allumette en composite dorée à tête rouge. T.37.Griffe au tampon or sur la première semelle de propreté. Excellent état.

250 / 300 €

498

503

504

505

508

509

510

511

512 **CHANEL** ***par Karl Lagerfeld - Collection Prêt-à-porter Automne/ Hiver 2010-2011***
Pochette 13cm en Velours matelassé noir, fermeture pression sur languette surmontée d'un bouton siglé, fermeture éclair. Très bon état. Hologramme, carte d'authenticité.

180 / 220 €

513 **CHANEL** ***par Karl Lagerfeld - Prototype Collection Prêt-à-porter Automne/Hiver 2010-2011***
Bracelet jonc ouvrant 25mm en résine noire à inclusions de strass Swarovski à l'imitation brillants, figurant le sigle de la Maison et des flocons stylisés. Non signé. Diamètre : 5,5cm.

150 / 180 €

514 **CHANEL** ***par Karl Lagerfeld - Collection Prêt-à-porter Automne/ Hiver 2010-2011***
Sautoir chaîne en métal argenté entrecoupée de perles blanches d'imitation, intercalées de pastilles double face sertis de strass Swarovski à l'imitation brillants et d'un motif étoile. Signé sur plaque. Longueur : 105cm.

450 / 550 €

515 **CHANEL** ***par Karl Lagerfeld - Collection Prêt-à-porter Automne/ Hiver 2010-2011***
Sautoir chaîne en métal argenté, entrecoupée de perles blanches d'imitation, intercalées de pastilles double face en résine à inclusions de motifs nœuds, CC sertis de strass Swarovski à l'imitation brillants. Signé sur plaque. Longueur : 104cm.

450 / 500 €

516 **CHANEL** ***par Karl Lagerfeld - Croisière 2010 - Collection « Coco sur le Lido »***
Fine barrette en résine marine, blanche à rayures, à inclusions de motifs maritimes en métal doré, de perles blanches d'imitation. Longueur : 10,5cm. Non signée.

50 / 60 €

517 **CHANEL** ***par Karl Lagerfeld - Croisière 2010 - Variation Passage n°41 - Collection « Coco sur le Lido »***
Robe sans manche en satin de soie noir, encolure ronde, taille marquée par un effet de ceinture en lurex or, soulignée par un effet de plissé. Griffe noire, graphisme blanc. T.38. Très bon état (petit accident à la doublure)

200 / 250 €

518 **CHANEL** ***par Karl Lagerfeld - Croisière 2010 - Collection « Coco sur le Lido »***
Robe en maille bougainvillier, buste en bord côte, ajouré du sigle de la Maison, encolure ronde, petites manches, jupe droite à partir de la taille basse, ouverture latérale sur cinq boutons en métal argenté vieilli figurant des têtes de lion. Griffe noire, graphisme blanc. T.38.

150 / 200 €

519 **CHANEL** ***par Karl Lagerfeld circa 2011***
Sac 30 cm en cuir vernis matelassé bleu marine, fermeture en acier chromé signé sur rabat, double demi-anse bandoulière chaîne métal chromé entrelacée de cuir, poche intérieure. Hologramme. (Traces sur le vernis)

400 / 500 €

520 **CHANEL** ***par Karl Lagerfeld - Collection prêt-à-porter Printemps/ Été 2011***
Sac « Mademoiselle Bowling » 33 cm en cuir agneau matelassé enduit irisé acier, fermeture pression aimantée, double demi-anse bandoulière avec chaînes en acier vieilli dont une retenant le sigle de la Maison, pattes d'épaule. Bon état (salissures, légères usures). Hologramme, carte d'authenticité.

900 / 1 100 €

521 **CHANEL** ***par Karl Lagerfeld - Collection Prêt-à-porter Printemps/ Été 2011***
Sac 35cm en cuir agneau enduit matelassé irisé gris, fermeture en métal palladié vieilli, fermoir figurant le bouchon de parfum n° 5, double poignée en métal entrelacés de cuir, anse bandoulière chaîne amovible. Carte d'authenticité, Hologramme. Bon état (légères salissures).

600 / 700 €

522 **CHANEL** ***par Karl Lagerfeld - Collection Prêt-à-porter Printemps/ Été 2011***
Rare sac 25cm en cuir agneau rouge à surpiqûres chevron, fermoir en métal argenté amati figurant une tête de lion sur rabat, poche extérieure, anse chaîne réglable entrelacée de cuir en coordonné. Hologramme, carte d'authenticité. Très bon état (très légères traces).

1 900 / 2 100 €

523 **CHANEL** ***par Karl Lagerfeld - Collection Prêt-à-porter Printemps/ Été 2011 - Variation Passage n°48***
Robe en crêpe de soie plissée noire imprimée d'un motif floral multicolore, encolure ronde, manches courtes, taille haute marquée par un effet de ceinture. Griffe noire, graphisme blanc. T.40. Bon état (légères usures, traces).

150 / 180 €

524 **CHANEL** ***Sport année 2011***
Ballon de basket noir, gris, siglé.

600 / 700 €

525 **CHANEL** ***Swiss made n°Q.N.42633***
Montre « Matelassée « en acier, cadran noir 19mm, mouvement quartz, bracelet en cuir vernis à la couleur, boucle déployante. Boîte d'origine.

400 / 500 €

526 **CHANEL** ***Swiss made n°R.K.53420***
Montre « Première » plaqué or, cadran noir 20mm, mouvement quartz, bracelet double rang de chaînes entrelacées de cuir agneau noir. T.L.

800 / 900 €

512

513

514

515

517

518

522

523

524

525

526

527 **CHANEL** ***par Karl Lagerfeld - Métiers d'Art Pre-Fall 2011- Passage n°11 - Collection « Paris-Byzance » - Maison Gripoix***
Magnifique robe en jersey de laine noir, encolure ronde, petites manches, faux double boutonnage à six boutons en métal doré siglé et résine multicolore, effet de panneau sur le buste, se continuant à partir de la taille sur la jupe droite, rappel au dos. Griffe noire, graphisme blanc. T.36.

450 / 550 €

528 **CHANEL** ***par Karl Lagerfeld - Métiers d'Art Pre-Fall 2011 - Passage n°13 - Collection « Paris - Byzance » - Maison Gripoix***
Magnifique robe en crêpe noir gansé or, encolure bateau retenant un important drapé se continuant en étole sur dos nu, simple boutonnage trompe-l'œil bijou en résine multicolore, deux poches raglan, bas des manches longues et de l'étole ornée de cabochons en résine multicolore. Griffe noire, graphismes blancs. T.38.

600 / 800 €

Bibliographie : Modèle similaire dans le livre « Prêt-à-porter - Chanel - Final Fittings and Backstage » de Benoît Peverelli aux éditions Steidl 2018, page 24.

529 **CHANEL** ***par Karl Lagerfeld - Métiers d'Art Pre Fall 2011 - Passage n°23 - Collection « Paris - Byzance »***
Magnifique bague vénitienne en métal doré ciselé, ornée d'un faux compartiment façon bague à poison. Signée. T.54.

300 / 350 €

530 **CHANEL** ***par Karl Lagerfeld - Métiers d'Art Pre-Fall 2011- Passage n°31 - Collection « Paris-Byzance » - Maison Gripoix***
Magnifique robe en lainage au point jersey marine, violine, brun et lurex or, encolure ronde, manches 3/4, un côté agrémenté d'un faux boutonnage en métal doré et cabochons en résine multicolore, jupe à effet de panneaux superposés. Griffe noire, graphisme blanc.T.34. Très bon état (légèrement bouloché).

700 / 800 €

Bibliographie : Modèle similaire dans le livre « Métiers d'art - IV- Chanel - Final Fittings and Backstage » de Benoît Peverelli aux éditions Steidl 2018, page 33.

527

528

529

530

531 **CHANEL** ***par Karl Lagerfeld - Collection Prêt-à-porter Automne/ Hiver 2011-2012***
Paire d'escarpins en cuir agneau noir, bouts ronds soulignés d'une plaque métallique gravée du nom de la Maison, talons recouverts 110mm, plateaux 22mm, semelles en cuir. T.37 1/2. Bon état (légères usures, traces).

120 / 150 €

532 **CHANEL** ***par Karl Lagerfeld - Prototype Collection Prêt-à-porter Automne/Hiver 2011-2012***
Bracelet chaîne en métal argenté, entrecoupée de perles en résine jais, intercalées de motifs ornés de cabochons en résine pailletée noire, quartz fumé, se terminant par le sigle de la Maison orné d'un motif floral, végétal, fermoir mousqueton. Non signé. Longueur : 22cm.

150 / 180 €

533 **CHANEL** ***par Karl Lagerfeld - Collection Prêt-à-porter Automne/ Hiver 2011-2012***
Robe en coton gris chiné, décolleté en V sur petites emmanchures, taille empire, bas de la robe droite, décolleté dos orné d'une patte, fentes. T.42. Griffe noir graphisme blanc.

200 / 300 €

534 **CHANEL** ***par Karl Lagerfeld - Collection Prêt-à-porter Automne/ Hiver 2011-2012***
Veste en lainage cachemire et soie noir, blanc, orné en applications de strass façon hématite et de perles en métal argenté émaillé noir, encolure ronde sur simple boutonnage à un bouton siglé émaillé, manches longues. Griffe noire, graphisme blanc. T.40.

400 / 500 €

535 **CHANEL** ***par Karl Lagerfeld - Collection Prêt-à-porter Automne/ Hiver 2011-2012***
Duffle-coat en lainage noir et lainage bouclette noir, blanc, encolure ronde, simple boutonnage à quatre brandebourgs à la couleur, manches longues, deux poches plaquées, capuche sur patte de col. Griffe noire, graphisme blanc. (Fils tirés, manque un bouton).

1 300 / 1 500 €

536 **CHANEL** ***par Karl Lagerfeld - Collection Prêt-à-porter Automne/ Hiver 2011-2012 - Variation Passage n°39***
Cardigan en lainage au crochet à motif de rayures, chiné anthracite, rouge, blanc, encolure ronde, simple boutonnage à trois brandebourgs, manches longues. Griffe noire, graphisme blanc. T.36.

700 / 800 €

537 **CHANEL** ***- Christmas 2011***
Petit sac 18cm en jersey matelassé noir, fermoir CC en métal argenté sur rabat, poche extérieure zippée, anse chaîne entrelacée de cuir en coordonné. Hologramme, carte d'authenticité. Excellent état.Provenance : Ce sac est issu des cadeaux VIP fait par la Maison lors des fêtes de fin d'année 2011.

300 / 400 €

538 **CHANEL** ***par Karl Lagerfeld - Resort 2011 - Collection « Saint-Tropez »***
Top sans manche en mousseline de soie imprimée d'un motif floral abstrait multicolore, décolleté souligné d'un volant, simple boutonnage à huit boutons siglés, émaillés. Griffe blanche, graphisme noir. T.34.

120 / 150 €

539 **CHANEL** ***par Karl Lagerfeld - Prototype Collection Prêt-à-porter Printemps/Été 2012 - Passage n°18 - Maison Gripoix***
Bracelet manchette ouvert 52mm en métal doré façon or rose à motifs bullaire laiteux, certains pailletés, agrémenté du sigle de la Maison. Signature laser. Diamètre : 5,7cm.

Bibliographie : Variation du modèle dans le livre « Prêt-à-porter II - Chanel - Final Fittings and Backstage » de Benoît Peverelli aux éditions Steidl 2018, page 45.

180 / 220 €

531

532

534

535

537

536

538

539

540 **CHANEL** ***par Karl Lagerfeld - Métiers d'art Pre-fall 2012 - Collection « Paris-Bombay »***
Ceinture-sautoir triple rang de perles blanche d'imitation façon perles d'eau douce enchevêtrées de chaînettes dorées, argentées, retenant un important motif serti de perles d'imitations et de pâte de verre à l'imitation saphir, se terminant par un mousqueton. Non signée. Longueur : 94cm.

500 / 600 €

541 **CHANEL** ***par Karl Lagerfeld - Métiers d'Art Pre-fall 2012 - Passage n°20 - Collection « Paris-Bombay »***
Crop-top en maille écrue à motif matelassé, petit col, simple boutonnage à quatre boutons émaillés figurant des éléphants, poche poitrine, petites manches, nous y joignons un jean. Griffes blanches, noires, graphismes noirs, blancs. T.36.

150 / 180 €

542 **CHANEL** ***par Karl Lagerfeld - Collection Prêt-à-porter Automne/ Hiver 2012-2013 - Variation passage n°17***
Robe en tweed de laine chiné vert rehaussé de lurex à la couleur, encolure ronde, manches longues, taille empire, poignets et bas de la jupe droite ornés d'une frise de motifs carrés en Velours à la couleur. T.48. Griffe noire, graphisme blanc.

200 / 250 €

543 **CHANEL** ***par Karl Lagerfeld - Collection Prêt-à-porter Automne/ Hiver 2012-2013***
Paire d'escarpins en cuir agneau bicolore gris, bouts noirs surpiqués du sigle de la Maison, talons recouverts 120mm, plateaux 20mm, semelles en cuir. T.37. Bon état (légères usures, légères traces).

80 / 100 €

544 **CHANEL** ***par Karl Lagerfeld - Collection Prêt-à-porter Automne/ Hiver 2012-2013***
Magnifique sac « Mini 2.55 Reissue - Lucky Charm » 20cm en Veau vieilli noir orné des icônes de la Maison, de monuments parisiens, fermoir rectangulaire pivotant en métal argenté vieilli sur double rabat, anse chaîne Cambon réglable en coordonné, poche extérieure. Hologramme. Excellent état (très légères traces).

1 500 / 2 000 €

545 **CHANEL** ***par Karl Lagerfeld - Croisière 2012 - Passage n°27 - Collection « Coco Rock à Versailles »***
Magnifique ensemble composé d'une veste en cuir agneau blanc à motif de grillage, ornée en application de tweed lurex or, décolleté en V, parementures bord à bord, simple boutonnage pression à la taille, manches longues et d'une jupe droite en coordonné, deux poches plaquées. Griffes blanches, graphisme noir. T.36/42. Très bon état.

500 / 600 €

Bibliographie : Modèle similaire dans le livre « CHANEL Catwalk » par Patrick Mauriès, aux éditions Thames & Hudson 2016 page 522.
Modèle similaire dans le livre « Croisière - III - Chanel - Final Fittings and Backstage » de Benoît Peverelli aux éditions Steidl 2018, pages 82, 90, 91.

546 **CHANEL** ***par Karl Lagerfeld - Croisière 2012 - Collection « Coco Rock à Versailles »***
Broche « CC » en métal argenté serti de strass Swarovski à l'imitation brillants. Signée sur plaque. Hauteur : 3cm. (petites restaurations)

150 / 180 €

547 **CHANEL** ***par Karl Lagerfeld - Croisière 2012 - Collection « Coco Rock à Versailles »***
Paire de puces pour oreilles percées en métal doré serti de strass Swarovski à l'imitation brillants, figurant le sigle de la Maison. Signée sur plaque. Diamètre : 1cm.

150 / 180 €

548 **KARL** ***LAGERFELD & Tokidoki IT 2013 édition limitée***
Poupée Art Toy figurant Monsieur Karl Lagerfeld. Boîte d'origine. Très bon état. Hauteur : 24cm. Certificat d'authenticité.Cette édition a été produite lors de l'ouverture de la boutique de Saint Germain des Prés.

250 / 300 €

549 **CHANEL** ***par Karl Lagerfeld - Collection Continue 2013***
Paire de clips d'oreille « CC « en métal argenté guilloché serti de strass Swarovski à l'imitation brillants. Signée sur plaque. Diamètre : 2cm.

150 / 180 €

550 **CHANEL** ***par Karl Lagerfeld - Collection Prêt-à-porter Printemps/ Été 2013***
Robe sans manche en maille de soie noire ajourée et satin de soie à la couleur, encolure ronde, épaules à effet de boutonnage siglé, étoile, jupe droite à partir de la taille. Griffe noire, graphisme blanc. T.36.

200 / 250 €

551 **CHANEL** ***par Karl Lagerfeld - Collection Prêt-à-porter Printemps/ Été 2013 - Passage n°12***
Cropped-jacket en tweed de coton blanc, noir, encolure ronde, double boutonnage perles d'imitation à six boutons, deux poches à rabats soulignant la poitrine, manches courtes, nous y joignons un jean stretch noir. Griffe blanche, graphisme noir. T.36.

220 / 250 €

Bibliographie : Variation du modèle dans le livre « CHANEL Catwalk » par Patrick Mauriès, aux éditions Thames & Hudson 2016 page 527.
Variation du modèle dans le livre « Prêt-à-porter II - Chanel - Final Fittings and Backstage » de Benoît Peverelli aux éditions Steidl 2018, page 94.

552 **CHANEL** ***par Karl Lagerfeld - Collection Prêt-à-porter Printemps/ Été 2013***
Robe en maille blanche, décolleté bateau, poitrine soulignée d'un plissé orné d'un nœud, rappel au dos, manches longues, bas de la jupe resseré. Griffe blanche, graphisme noir. T.38.

200 / 250 €

553 **CHANEL** ***par Karl Lagerfeld circa 2013***
Sac « Boy Mini » 15cm en Velours matelassé quetsche, fermoir en métal argenté vieilli sur rabat, anse chaîne entrecoupée d'une patte d'épaule réglable. Hologramme, carte d'authenticité.

2 300 / 2 500 €

540

541

544
Chanel

542

545

547

546

548

553

554 **CHANEL** ***par Karl Lagerfeld - Métiers d'art Pre-fall 2013 - Collection « Paris-Edimbourg »***
Sac « Maxi Boy » 30cm en Veau caviar suédé rouge, fermoir clip siglé en métal argenté vieilli sur rabat, anse chaîne réglable, patte d'épaule. Hologramme (issu des ventes privées). Très bon état (très légères traces).

2 300 / 2 500 €

555 **CHANEL** ***par Karl Lagerfeld - Métiers d'art Pre-fall 2013 - Passage n°28 - Collection « Paris-Edimbourg »***
Bijou de tête en métal argenté noirci vernissé à motif floral figurant des chardons, agrémenté de strass Swarovski à l'imitation brillants. Très bon état (légères oxydations). Non signé.

180 / 220 €

Bibliographie : Modèle similaire dans le livre « Métiers d'art - IV- Chanel - Final Fittings and Backstage » de Benoît Peverelli aux éditions Steidl 2018, pages 72, 76,

556 **CHANEL** ***par Karl Lagerfeld - Collection Prêt-à-porter Automne/ Hiver 2013-2014***
Broche « CC » en métal argenté noirci émaillé noir figurant une mappemonde. Signée sur plaque. Hauteur : 3,8cm.

180 / 220 €

557 **CHANEL** ***par Karl Lagerfeld - Collection Prêt-à-porter Automne/ Hiver 2013-2014 - Modèle de défilé, variation Passage n°59***
Ceinture sept rangs de chaînes en métal argenté entrelacé de tweed blanc effiloché, surmontée au centre d'un motif croix ornée de demi-perles blanches d'imitation, agrémenté du sigle de la Maison, fermoir mousqueton. Non signée. Longueur : 85cm.

180 / 220 €

558 **CHANEL** ***par Karl Lagerfeld - Collection Prêt-à-porter Automne/ Hiver 2013-2014***
Paire de mitaines longues en cuir agneau noir, dos de la main ajouré, pattes de poignets. T.7. Excellent état.

250 / 300 €

559 **CHANEL** ***par Karl Lagerfeld - Collection Prêt-à-porter Automne/ Hiver 2013-2014***
Paire de mitaines longues en cuir agneau noir agrémenté d'un motif chaîne en métal argenté. T.8. Excellent état.

250 / 300 €

560 **CHANEL**
Paire de gants mi-longs en cuir agneau ébène, poignets partiellement surpiqués du matelassé, doublé de Castorette lustrée à la couleur, pattes de poignet. T. 7 1/2. Très bon état.

120 / 150 €

561 **CHANEL** ***par Karl Lagerfeld - Collection Prêt-à-porter Automne/ Hiver 2013-2014 - Variation Passage n°7***
Veste en tweed noir et blanc à motif géométrique, petit col montant, simple boutonnage à cinq boutons torsadés, manches longues. Griffe noire, graphisme blanc. T.36.

200 / 250 €

562 **CHANEL** ***par Karl Lagerfeld - Collection Prêt-à-porter Automne/ Hiver 2013-2014***
Robe faux deux-pièces en 100 % cachemire chiné gris, encolure ronde, manches longues, jupe droite en tweed à carreaux, noirs, beiges, rouges, rappel du tweed en ganse au faux paletot, effet de boutonnage au dos trois poches dont une zippée. Griffe noire, graphisme blanc. T.38.

300 / 350 €

563 **CHANEL** ***Sample par Karl Lagerfeld - Collection Prêt-à-porter Automne/Hiver 2013-2014***
Veste courte en tweed à carreaux marine, blanc, petit col, simple boutonnage à trois boutons chaîne entrelacée surmontée de demi-perles blanches d'imitation, siglées, deux poches plaquées, manches longues. Griffe noire, graphisme blanc. T.38. Très bon état (éclats aux perles).

250 / 300 €

564 **CHANEL** ***par Karl Lagerfeld - Collection Prêt-à-porter Automne/ Hiver 2013-2014 - Passage n°17***
Sac « Boy Reverso GM « 35cm en cuir vernis noir partiellement matelassé, fermoir pression sur rabat, anse chaîne en métal argenté noirci, patte d'épaule. Hologramme, carte d'authenticité. Excellent état.

1 900 / 2 100 €

565 **CHANEL** ***par Karl Lagerfeld - Collection Prêt-à-porter Printemps/ Été 2014***
Jupe trapèze en maille résille noire, devant à important pli plat. Griffe noire, graphisme blanc. T.38.

50 / 60 €

566 **CHANEL** ***par Karl Lagerfeld - Collection Prêt-à-porter Printemps/ Été 2014***
Robe en lainage bouclette gris sur résille à la couleur, encolure ronde asymétrique sur un effet de col châle, petites manches, jupe courte à partir de la taille, deux poches. Griffe noire, graphisme blanc. T.34. Très bon état.

200 / 250 €

567 **CHANEL** ***par Karl Lagerfeld - Collection Prêt-à-porter Printemps/ Été 2014***
Sac « Boy » 20cm en cuir vernis gris souris et cuir agneau à la couleur, fermoir rectangulaire en métal argenté siglé sur rabat, anse chaîne réglable, patte d'épaule. Hologramme. Très bon état (légères usures, traces, taches).

1 500 / 1 800 €

568 **CHANEL** ***par Karl Lagerfeld - Métiers d'Art Pre-Fall 2014 - Collection « Paris - Dallas »***
Paire de low boots lacées en cuir agneau partiellement matelassé noir, bouts ronds, talons bois cubiques 120mm, plateaux 20mm, semelles en cuir. T.37. Très bon état (légères traces).

80 / 100 €

569 **CHANEL** ***par Karl Lagerfeld - Collection Prêt-à-porter Automne/ Hiver 2014-2015 - Passage n°66***
Magnifique manteau zippé entièrement brodé de paillettes brossées argent, petit col, manches 3/4, effet de corset à la taille ornée de rubans figurant des fermetures éclair en lurex à la couleur, jupe ample, deux importantes poches plaquées, bas du vêtement galonné de satin noir. T.38. Griffe noire, graphisme blanc.

1 200 / 1 300 €

Bibliographie : Modèle similaire dans le livre « Prêt-à-porter II - Chanel - Final Fittings and Backstage » de Benoît Peverelli aux éditions Steidl 2018, pages 196-199.
Modèle similaire porté par Binx Walton lors de la campagne publicitaire, dans le livre « CHANEL Les Campagnes Photographiques de Karl Lagerfeld » par Patrick Mauriès, aux Editions de la Martinière 2018 page 487.
Modèle similaire dans le livre « CHANEL Catwalk » par Patrick Mauriès, aux éditions Thames & Hudson 2016 page 573.

554

555

556

557

558

559

561

562

563

564

566

567

568

569

570 **CHANEL** ***par Karl Lagerfeld - Collection Resort 2015 « Dubaï « - Variation passage n°64***
Ensemble en Voile de coton imprimé d'un motif floral sur fond blanc, finitions effilochées, composé d'une robe sans manche, encolure ronde sur ouverture au dos, jupe ouverte asymétrique, plissée à partir de la taille haute, se nouant sur un côté et d'un pantalon court. Griffes blanches, graphisme noir. T.34. Très bon état.

400 / 500€

Bibliographie : Variation du modèle dans le livre « Croisière III - Chanel - Final Fittings and Backstage » de Benoît Peverelli aux éditions Steidl 2018, pages 141-171.

571 **CHANEL** ***par Karl Lagerfeld - Prêt-à-porter Printemps/Été 2015 - Passage n°79 - Collection « Boulevard Chanel »***
Sur-robe en dentelle noire, profond décolleté rond sur bretelles, jupe ouverte sur un volant à partir de la taille, deux poches plaquées à rabats. Griffe noire, graphisme blanc. T.34. Très bon état.

200 / 250€

572 **CHANEL** ***par Karl Lagerfeld - Prêt-à-porter Printemps/Été 2015 - Collection « Boulevard Chanel »***
Collier chaîne en métal doré façon or pâle, retenant une plaque émaillée noire « Rue Gabrielle ». Non signé. Longueur : 37cm.

250 / 300€

573 **CHANEL** ***par Karl Lagerfeld - Prêt-à-porter Printemps/Été 2015 - Collection « Boulevard Chanel »***
Ceinture - sautoir en métal doré façon or pâle, retenant des motifs émaillés noirs, certains figurant le sigle de la Maison, d'autres des plaques d'adresse. Non signée (barrette de collection). Longueur : 93cm.

300 / 350€

574 **CHANEL** ***par Karl Lagerfeld - Prêt-à-porter Printemps/Été 2015 - Collection « Boulevard Chanel »***
Collier chaîne en métal argenté retenant une plaque d'adresse « Marché n°5 » émaillée noire. Longueur : 31cm. Non signé.

250 / 300€

575 **CHANEL** ***par Karl Lagerfeld - Prêt-à-porter Printemps/Été 2015 - Collection « Boulevard Chanel »***
Broche rectangulaire en métal doré façon or pâle sertie de strass Swarovski à l'imitation brillants, quartz fumé. Non signée. Largeur : 5cm.

100 / 120€

576 **KARL** ***LAGERFELD & Tokidoki IT 2015 édition limitée n°20/150***
Poupée Art Toy figurant Monsieur Karl Lagerfeld rouge. Boîte d'origine. Très bon état. Hauteur : 24cm. Certificat d'authenticité

200 / 250€

577 **CHANEL** ***par Karl Lagerfeld - Prêt-à-porter Automne/Hiver 2015-2016 - Collection « Brasserie Gabrielle »***
Sautoir chaîne en métal argenté entrecoupé de perles blanches d'imitation, intercalées de perles en pierre dure et de sigles perlés en coordonné. Signature laser. Longueur : 180cm.

700 / 800€

578 **CHANEL** ***par Karl Lagerfeld - Prototype Prêt-à-porter Automne/Hiver 2015-2016 - Collection « Brasserie Gabrielle »***
Bague en métal argenté guilloché serti de strass Swarovski à l'imitation brillants, orné du sigle de la Maison, surmonté au centre d'une perle blanche d'imitation. Non signée.

120 / 150€

579 **CHANEL** ***par Karl Lagerfeld - Prêt-à-porter Automne/Hiver 2015-2016 - Collection « Brasserie Gabrielle »***
Veste en lainage marine gansé de satin noir, décolleté en V, simple boutonnage agrafe, deux importantes poches à boutons, manches longues, rappel de la ganse à la soutache, taille haute. Griffe noire, graphisme blanc. T.50.

250 / 300€

580 **CHANEL** ***par Karl Lagerfeld - Prototype Prêt-à-porter Automne/Hiver 2015-2016 - Collection « Brasserie Gabrielle »***
Bracelet jonc ouvert en métal argenté guilloché serti de strass Swarovski à l'imitation brillants, orné du sigle de la Maison, surmonté au centre d'une perle blanche d'imitation. Non signé. Diamètre : 5,6cm.

150 / 180€

581 **CHANEL** ***par Karl Lagerfeld - Prototype Prêt-à-porter Automne/Hiver 2015-2016 - Collection « Brasserie Gabrielle »***
Amusant collier de chien ouvrant 45mm en métal argenté, fermoir figurant deux motifs plateaux guillochés, sertis de strass Swarovski à l'imitation brillants, orné du sigle de la Maison, surmonté au centre de perles blanches d'imitation. Non signé.

180 / 220€

570

571

572

573

574

575

577

578

579

580

581

582 **CHANEL** ***par Karl Lagerfeld - Croisière 2015-2016 - Collection « Seoul »***
Paire de sandales à brides en toile imprimée multicolore à motif géométrique, talons 110mm en composite façonné à motif floral, semelles en cuir. T.39. Bon état (légères usures, traces, taches).
150 / 180 €

583 **CHANEL** ***par Karl Lagerfeld - Croisière 2015-2016 - Passage n°23 - Collection « Seoul »***
Ensemble composé d'une veste en tweed bouclette rayée arc-en-ciel, petit col châle cranté, manches longues, simple boutonnage pression sous patte, fentes sur le devant et d'une minijupe plissée en guipure turquoise sur mousseline poudre. Griffe blanche, graphisme noir. T.36. Très bon état (manque ceinture).
250 / 300 €

584 **CHANEL** ***par Karl Lagerfeld - Croisière 2015-2016 - Collection « Seoul »***
Sac à dos « Backpack in Seoul » 18cm en cuir agneau partiellement matelassé noir, fermeture par une chaîne coulissante entrelacée de cuir en coordonné se continuant par des bretelles, poche extérieure figurant le sac « Classique », fermoir CC en métal doré sur rabat, poche extérieure. Hologramme, carte d'authenticité. Très bon état (légères traces).
800 / 1 000 €

585 **CHANEL** ***par Karl Lagerfeld - Prêt-à-porter Printemps/Été 2016 - Collection « Chanel Airlines »***
Magnifique veste en tweed multicolore, col châle cranté, simple boutonnage à un bouton, deux poches passepoilées à rabats, manches longues, pattes d'épaule, fente dos. Griffe blanche, graphisme noir. T.36.
350 / 400 €

586 **CHANEL** ***par Karl Lagerfeld - Prêt-à-porter Printemps/Été 2016 - Passage n°6 - Collection « Chanel Airlines »***
Bottines peep-toes en PVC translucide et veau glacé argent, laçage asymétrique, talons recouverts 60mm, plateaux 30mm, semelles en cuir. T.39. Bon état (usures, traces).
200 / 250 €

Bibliographie : Modèle similaire porté par Lineisy Montero et Mica Arganaraz lors de la campagne publicitaire réalisée à Brooklyn, New York, dans le livre « CHANEL Les Campagnes Photographiques de Karl Lagerfeld » par Patrick Mauriès, aux Editions de la Martinière 2018 pages 507, 508, 510 et 511.

587 **CHANEL** ***par Karl Lagerfeld - Prêt-à-porter Printemps/Été 2016 - Passage n°8 - Collection « Chanel Airlines »***
Veste en tweed multicolore à dominante bleue, gansée d'une impression de tresse tricolore vernis bleu, blanc, rouge, encolure en V croisée, simple boutonnage asymétrique par des agrafes circulaires en métal argenté, manches longues, deux poches plaquées. Griffe blanche, graphisme noir. T.38.
400 / 500 €

Bibliographie : Modèle similaire dans le livre « Prêt-à-porter II - Chanel - Final Fittings and Backstage » de Benoît Peverelli aux éditions Steidl 2018, pages 284, 285.

588 **CHANEL** ***par Karl Lagerfeld Prototype - Prêt-à-porter Printemps/Été 2016 - Passage n°15 - Collection « Chanel Airlines »***
Magnifique paire de bracelets manchette 65mm en métal doré amati façon or pâle, dessus enchâssé d'un motif miroir, dessous gravé du sigle de la Maison. Signature laser (petites traces). Diamètre : 5,7cm.
600 / 800 €

Bibliographie : Modèle similaire dans le livre « Prêt-à-porter II - Chanel - Final Fittings and Backstage » de Benoît Peverelli aux éditions Steidl 2018, pages 290-291.

589 **CHANEL** ***par Karl Lagerfeld - Prêt-à-porter Printemps/Été 2016 - Variation Passage n°45 - Collection « Chanel Airlines »***
Veste en coton blanc à motif de chevrons, rappel par des motifs multicolore, décolleté en V, simple boutonnage à trois boutons en métal argenté façonné. Deux poches plaquées, manches longues. T.40. Bon état (légers fils tirés, traces).
200 / 250 €

590 **CHANEL** ***par Karl Lagerfeld - Prêt-à-porter Printemps/Été 2016 - Collection « Chanel Airlines »***
Bracelet jonc ouvrant surmonté d'un plateau gansé d'un motif chaîne, orné d'un motif dynamique multicolore. Non signé. Diamètre : 5,5cm.
180 / 220 €

591 **CHANEL** ***par Karl Lagerfeld - Prêt-à-porter Printemps/Été 2016 - Collection « Chanel Airlines »***
Ceinture 22mm en cuir vernis gansé d'un liseré en cuir agneau argent, boucle en métal argenté brossé. Excellent état.
60 / 80 €

583

584

585

586

588

587

589

590

592 **CHANEL** ***par Karl Lagerfeld - Collection Prêt-à-porter Automne/ Hiver 2016-2017***
Robe en tweed laine et coton à motif de carreaux, rouge, noir, blanc sur fond anthracite, encolure ronde soulignée d'un plastron à trois étages froncés, petites manches, jupe droite à partir de la taille, fente d'aisance dos. Griffe noire, graphisme blanc. T.44.

200 / 250€

593 **CHANEL** ***par Karl Lagerfeld - Métiers d'Art Resort 2017 - Collection « Paris - Cuba »***
7/8e zippé en tweed marine, blanc, noir, petit col, revers des manches longues et intérieur du panneau amovible zippé en jersey de coton marinière noir, blanc, deux poches plaquées boutonnées. Griffe noire, graphisme blanc. T.34.

500 / 600€

594 **CHANEL** ***par Karl Lagerfeld - Métiers d'Art Resort 2017 - Collection « Paris - Cuba »***
Exceptionnel sac « Boy » 28cm en cuir agneau blanc et toile kaki rebrodée de paillettes bleues, grises, rouges formant des rayures, rehaussées de rubans bicolores rouges, blancs, d'écritures « Cuba - Chanel » et d'un palmier, surmonté du sigle de la Maison, fermoir à patine bronze sur rabat, poche extérieure, anse bandoulière chaîne amovible réglable en coordonné, patte d'épaule. Excellent état (manque hologramme).

3 000 / 3 500€

595 **CHANEL** ***par Karl Lagerfeld année 2017***
Paire de mi-bottes zippées en cuir agneau noir, bouts ronds surpiqués du sigle de la Maison, talons recouverts 125mm, plateaux matelassés 20mm, semelles en cuir à motif matelassé noir, or. T.39 1/2. Très bon état (légères égrenures, traces).

200 / 250€

596 **CHANEL** ***par Karl Lagerfeld - Prêt-à-porter Printemps/Été 2017 - Passage n°11 - Collection « Cyberpunk »***
Veste zippée en tweed multicolore dans les tons verts, bordeaux, orange, gansé de jersey à la couleur, col châle cranté arrondi, deux fermetures scratch, manches 3/4. Griffe blanche, graphisme noir. T.38.

Bibliographie : Variation du modèle dans le livre « Prêt-à-porter II - Chanel - Final Fittings and Backstage » de Benoît Peverelli aux éditions Steidl 2018, page 347.

300 / 350€

597 **CHANEL** ***par Karl Lagerfeld - Prêt-à-porter Printemps/Été 2017 - Variation Passage n°41 - Collection « Cyberpunk »***
Surchemise en soie imprimée d'un motif géométrique flou dans les tons rose, orange, noir, col châle cranté, partiellement en satin à la couleur, double boutonnage à deux boutons grille en métal argenté siglé, deux poches plaquées, petites manches à importants revers. Griffe noire, graphisme blanc. T.38.

180 / 220€

Bibliographie : Variation du modèle dans le livre « Prêt-à-porter II - Chanel - Final Fittings and Backstage » de Benoît Peverelli aux éditions Steidl 2018, page 342.
- Variation du modèle porté par Arizona Muse lors de la campagne publicitaire, dans le livre « CHANEL Les Campagnes Photographiques de Karl Lagerfeld » par Patrick Mauriès, aux Editions de la Martinière 2018 page 529.

598 **CHANEL** ***par Karl Lagerfeld - Prêt-à-porter Printemps/Été 2017 - Collection « Cyberpunk »***
Jupe en polyester façonné noir à plissé soleil. Griffe noire, graphisme blanc. T.38.

60 / 80€

593

592

594

595

596

597

598

599 **CHANEL** ***par Karl Lagerfeld - Métiers d'Art Pre-Fall 2017 - Passage n°4 - Collection « Paris Cosmopolite »***
Paire de low-boots lacées en cuir vernis blanc, talons recouverts 105mm, côtés agrémentés du sigle de la Maison en métal doré, semelles en cuir. Très bon état (manque lacets, traces). T.40.
120 / 150€

600 **CHANEL** ***par Karl Lagerfeld - Métiers d'Art Pre-Fall 2017 - Passage n°50 - Collection « Paris Cosmopolite »***
Robe en angora et soie rose ornée de strass Swarovski à l'imitation brillants, encolure ronde, petites manches, nous y joignons son écharpe en coordonné. T.36.
250 / 300€

601 **CHANEL** ***par Karl Lagerfeld - Métiers d'Art Pre-Fall 2017 - Variation Passage n°54 - Collection « Paris Cosmopolite »***
Magnifique 9/10e en lainage noir à motifs abstraits en lamé or, gansé d'une maille en coordonné et motif trèfle rebrodé de paillettes en coordonné, manches 3/4, deux poches plaquées boutonnées par un motif tête de lion en métal doré. Griffe noire, graphisme blanc. T.38. Très bon état (légers fils tirés).
400 / 450€

602 **CHANEL** ***par Karl Lagerfeld - Métiers d'Art Pre-Fall 2017 - Collection « Paris Cosmopolite »***
Veste courte en soie polyester matelassée noire, gansée à la couleur, encolure ronde, simple boutonnage à cinq boutons circulaires en résine translucide, ornés du sigle de la Maison serti de strass Swarovski à l'imitation brillants, deux poches poitrine plaquées, manches longues. Griffe noire, graphisme blanc. T.40.
350 / 450€

603 **CHANEL** ***par Karl Lagerfeld - Métiers d'Art Pre-Fall 2017 - Collection « Paris Cosmopolite »***
Sac « Rock the Corner » 25cm en Veau matelassé noir, fermoir « CC » matelassé en métal doré sur rabat, rappel aux renforts des coins, anse chaîne réglable entrelacée de cuir en coordonné, poche extérieure. Hologramme, carte d'authenticité. Excellent état (légères traces).
2 000 / 2 500€

604 **CHANEL** ***par Karl Lagerfeld - Métiers d'Art Pre-Fall 2017 - Collection « Paris Cosmopolite »***
Broche « CC » en métal argenté noirci guilloché, repercé, serti de strass Swarovski à l'imitation brillants, jais et de perles à l'imitation perles de Tahiti. Signée sur plaque. Diamètre : 5cm.
300 / 350€

605 **CHANEL** ***par Karl Lagerfeld - Métiers d'Art Pre-Fall 2017 - Collection « Paris Cosmopolite »***
Broche « CC » en métal doré partiellement martelé, orné de strass Swarovski à l'imitation brillants. Signée sur plaque. Diamètre : 4,8cm.
300 / 350€

599

600

601

602

603

604

605

606 **CHANEL** ***par Karl Lagerfeld - Prêt-à-porter Automne/Hiver 2017-2018 - Collection « Chanel Airspace »***
Magnifique broche croissant de lune en métal doré amati, martelé serti de strass Swarovski à l'imitation brillants, épaulé d'un motif perle blanche d'imitation sous un dôme en résine translucide pailletée, dans un entourage rayonnant de strass Swarovski taille baguette, brillants. Signée sur plaque. Diamètre : 7cm.

300 / 350 €

607 **CHANEL** ***par Karl Lagerfeld - Croisière 2017 - Collection « La Modernité de l'Antiquité »***
Paire de pendants pour oreilles percées en métal doré à motif d'étoiles décroissantes mobiles, ornées au centre du sigle de la Maison. Signée sur plaque. Hauteur : 5cm.

150 / 180 €

608 **CHANEL** ***par Karl Lagerfeld - Collection Prêt-à-porter Printemps/Été 2018***
Broche en métal argenté noirci sertis de strass Swarovski à l'imitation brillants, pans coupés, ornée au centre du sigle de la Maison. Signée sur plaque. Diamètre : 5cm.

300 / 350 €

609 **CHANEL** ***par Karl Lagerfeld - Collection Prêt-à-porter Printemps/Été 2018***
Paire de puces pour oreilles percées « CC » en métal argenté, serti de strass Swarovski à l'imitation brillants. Signée sur plaque. Diamètre : 1cm.

150 / 180 €

610 **CHANEL** ***par Karl Lagerfeld - Collection Prêt-à-porter Printemps/Été 2018 - Passage n°29 - Edition limitée***
Magnifique top frangé rose « Forêt de coton », décolleté en V à finition zippée, manches courtes. Griffe blanche, graphisme noir. T.36.

600 / 800 €

611 **CHANEL** ***par Karl Lagerfeld - Métiers d'Art Pre-Fall 2018 - Collection « Paris - Hambourg »***
Sautoir chaîne noué façon or pâle, entrecoupé de perles blanches d'imitation, intercalées du sigle de la Maison, serti de perles et de strass à l'imitation brillants. Signature laser. Longueur : 104cm.

950 / 1 050 €

612 **CHANEL** ***par Karl Lagerfeld - Collection Prêt-à-porter Automne/Hiver 2018-2019***
Carré en soie imprimée à motif de blasons sur fond marine. Très bon état.

40 / 60 €

613 **CHANEL** ***par Karl Lagerfeld - Prêt-à-porter Automne/Hiver 2018-2019 - Passage n°39 - Collection « Forêt Enchantée » - Maison Gripoix***
Paire de pendants d'oreille en métal doré façon or pâle et résine façon verre coulé en camaïeu de rose et de perles blanches d'imitation, clip surmonté du sigle de la Maison. Non signée. Hauteur : 8,5cm.

700 / 800 €

614 **CHANEL** ***par Karl Lagerfeld - Métiers d'Art Pre-Fall 2019 - Collection « Paris - New York »***
Magnifique ballon de basket noir, or, dans son filet de chaînes en métal doré, entrelacées de cuir agneau à la couleur, double poignée. Excellent état. Boîte d'origine.

3 000 / 3 200 €

Bibliographie : Modèle similaire porté par Lil Kim aux BET Awards de 2019.

606

607

608

609

610

611

613

614

615 **CHANEL**
Sac « Classique » 25cm en cuir agneau matelassé noir, fermoir « CC » en métal doré sur double rabat, anse chaîne réglable entrelacée de cuir en coordonné, poche extérieure. Hologramme. Bon état (légères usures, traces).
1 500 / 1 800 €

616 **CHANEL**
Portefeuille compact en nylon façonné du sigle sur fond carreaux blanc, rose pâle, intérieur faisant porte-cartes. Hologramme, carte d'authenticité. Bon état (légères usures).
80 / 100 €

617 **CHANEL**
Sac « Classique » 25cm en cuir agneau matelassé noir, fermoir « CC » en métal doré sur double rabat, anse chaîne réglable entrelacée de cuir en coordonné, poche extérieure. Hologramme. Bon état (légères usures, traces).
1 500 / 1 800 €

618 **CHANEL**
Sac « Classique » 23cm en cuir agneau matelassé noir, fermoir CC en métal doré sur double rabat, anse chaîne réglable entrelacée de cuir en coordonné, poche extérieure. Hologramme. Très bon état (légères usures, légères traces).
2 000 / 2 200 €

619 **CHANEL**
Maillot de bain à une bretelle en résille froncée noire, gansée de volants. Griffe noire, graphisme blanc.
50 / 60 €

620 **CHANEL**
Portefeuille compact en cuir agneau matelassé rose, fermeture pression sur rabat, intérieur dépliant faisant porte-cartes, porte-monnaie extérieur zippé. Hologramme. Bon état (usures, traces, égrenures).
200 / 250 €

621 **CHANEL**
Paire de lunettes de soleil en résine façon écaille, verres fumés, branches partiellement en métal doré, entrecoupée de perles blanches d'imitation siglés. Etui d'origine. Bon état (légères usures).
100 / 120 €

622 **KARL *LAGERFELD X Steiff - n°58/2000***
Peluche « Choupette » dans sa boîte avec sa souris en PU noir. Certificat. Emballage d'origine. Année de réalisation : 2016
600 / 800 €

623 **CHANEL**
Sac « Classique » 25cm en cuir agneau matelassé noir, fermoir siglé en métal doré sur double rabat, poche extérieure, anse chaîne réglable entrelacée de cuir en coordonné. Hologramme, carte d'authenticité. Très bon état (légères usures).
1 500 / 1 800 €

624 **CHANEL**
Paire d'escarpins en cuir enduit bicolore gris, blanc, empeignes ornées d'un nœud surmonté du sigle de la Maison, talons 85mm en composite moulé à la couleur, semelles en cuir. T. 36 1/2 C. Bon état (légères usures).
120 / 150 €

625 **CHANEL**
Paire de lunettes de soleil rectangulaires en résine noire, verres fumés, branches matelassées. Etui.
80 / 100 €

626 **CHANEL**
Paire d'escarpins en cuir agneau noir, bouts en cuir vernis à la couleur, talons recouverts 80mm, semelles en cuir. T.40C. Bon état (légères traces).
60 / 80 €

627 **CHANEL**
Lot composé de deux pochettes en soie diverses.
60 / 80 €

628 **CHANEL *- Maison Lemarié***
Broche « Camélia » en soie ivoire. Signé sur plaque. Diamètre : 9cm.
80 / 100 €

629 **CHANEL**
Lot composé d'une paire de clips d'oreille en argent 925 millième orné du nom de la Maison, nous y joignons un clip seul. Pds total : 19,9grs.
150 / 180 €

630 **CHANEL**
Paire de boutons de manchettes en métal doré ciselé. Signée.
60 / 80 €

631 **CHANEL *- Maison Lemarié***
Lot composé d'une broche « Camélia » texturé rose et d'un pin's en métal doré émaillé noir figurant une veste, nous y joignons un bandeau en mousseline grise imprimée d'un motif de perles. (Broche non signée).
30 / 40 €

615

618

620

621

622

625

628

629

630

NOTES

CONDITIONS GÉNÉRALES DE VENTE

COMMISSION ACHETEUR
L'acquéreur paiera à l'ordre de GROS & DELETTREZ, en sus du prix d'adjudication, une commission acheteur de 28% TTC.

CONDITIONS ET INFORMATIONS DESTINÉES AUX ACHETEURS
La vente est soumise à la législation française et aux conditions imprimées dans ce catalogue. Il est important de lire les conditions qui suivent. Des informations utiles sont données sur la manière d'acheter aux enchères. Notre équipe se tient à votre disposition pour vous renseigner et vous assister.

T.V.A.
La TVA ne sera remboursée que sur les frais de vente, aux personnes non résidentes de l'Union Européenne à condition qu'elles en fassent la demande écrite au service comptable dans un délai de 3 mois après la vente, et sur présentation de l'exemplaire 3 du document douanier d'exportation (DAU) sur lequel GROS & DELETTREZ devra figurer comme expéditeur et l'acheteur comme destinataire. L'exportation doit intervenir dans les délais légaux.

RÉGLEMENTATION CITES
Δ : Les documents fournis par l'étude « Gros et Delettrez » pour les articles CITES d'espèces inscrites aux annexes A, B ou C du règlement CE338/97 sont valables uniquement dans l'UE. Toutes les sorties vers un pays tiers doivent faire l'objet d'une demande de permis d'exportation ou de réexportation auprès de l'organe de gestion CITES du lieu de résidence de l'acheteur. Nous vous conseillons de vous mettre en rapport avec l'organe de gestion CITES du pays de destination, afin d'avoir confirmation de la possibilité d'importer ces articles. Certains pays peuvent interdire la délivrance des documents pour des raisons propres à leurs législations. Ces démarches sont à effectuer par l'acheteur et restent à sa charge. Contacter Gros & Delettrez pour plus d'informations.

AVANT LA VENTE

Caractère indicatif des estimations
Les estimations sont fournies à titre indicatif. Toute offre dans la fourchette de l'estimation basse et de l'estimation haute a des chances raisonnables de succès. Nous vous conseillons toutefois de nous consulter avant la vente car les estimations peuvent faire l'objet de modifications. Les estimations figurant dans le catalogue de vente ne comprennent pas la commission acheteur.

L'état des lots
Nous sommes à votre disposition pour vous fournir un rapport détaillé sur l'état des lots. Tous les biens sont vendus dans l'état dans lequel ils se trouvent au moment de la vente avec leurs imperfections ou défauts. Les dimensions, les couleurs et les poids des objets sont donnés à titre indicatifs et ne sont pas contractuels. Aucune réclamation ne sera possible relativement aux restaurations d'usage et petits accidents. Il est de la responsabilité de chaque futur enchérisseur d'examiner attentivement chaque lot avant la vente et de se fier à son propre jugement afin de prendre connaissance de ses caractéristiques et de ses éventuelles réparations ou restaurations. Il ne sera admis aucune réclamation une fois l'adjudication prononcée.
[Montres et bijoux]
- Les cadrans restaurés ou repeints, constituant une mesure conservatoire et non un vice, ne seront pas signalés. L'état des bracelets ainsi que l'étanchéité des montres à fond vissé ne sont pas garantis, ainsi que l'authenticité des boucles déployantes ou des boucles à ardillons. Il est à noter que la plupart des montres résistantes à l'eau ont été ouvertes pour identifier le type et la qualité du mouvement.
- On ne peut garantir que ces montres soient encore résistantes à l'eau et il est conseillé à l'acheteur de consulter un horloger avant d'utiliser l'objet.
- Les dimensions des montres sont données à titre indicatif.
- L'absence d'indication de restauration ou d'accident n'implique nullement qu'un bijou soit exempt de défaut.
- Les pierres précieuses et fines peuvent avoir fait l'objet de traitements destinés à les mettre en valeur. (Ex. : huilage des émeraudes, traitement thermique des rubis et des saphirs, blanchissement des perles).
- Ces traitements sont traditionnels et admis par le marché international du bijou.
- Vu la recrudescence des nouveaux traitements, les pierres présentées pendant la vente sans certificats sont vendues sans garantie quant à un éventuel traitement.
- Il est précisé que l'origine des pierres et la qualité (couleur et pureté des diamants) reflètent l'opinion du laboratoire qui émet le certificat. Il ne sera admis aucune réclamation si un autre laboratoire émet une opinion différente, et ne saurait engager la responsabilité du commissaire-priseur et de l'expert.
- Les bijoux annoncés dans notre catalogue en or jaune ou or gris sans mention de titrage sont toujours en or 18k, c'est-à-dire 750 ‰ - Or 14k : 585 ‰ - Or 9k : 375 ‰.

[Tableaux]
- Le ré-entoilage, le parquetage ou le doublage constituant une mesure conservatoire et non un vice ne seront pas signalés. Les dimensions sont données à titre indicatif.

Exposition avant la vente
L'exposition précédant la vente est ouverte à tous.
GROS & DELETTREZ s'efforce d'exposer les objets de la manière la plus sûre dans un souci de sécurité. Toute manipulation d'objet non supervisée par la société GROS & DELETTREZ se fait à votre propre risque.

LES ENCHÈRES
Les enchères peuvent être portées en personne, par téléphone ou par l'intermédiaire d'un tiers. Les enchères seront conduites en euros. Un convertisseur de devises pourra être visible pendant les enchères à titre purement indicatif, seul le prix en euros faisant foi.

Comment enchérir en personne
Pour enchérir en personne dans la salle, il est recommandé de se présenter auprès de la société GROS & DELETTREZ avant que la vente aux enchères ne commence.
Chaque enchérisseur devra s'enregistrer auprès de la société GROS & DELETTREZ avant la vacation en fournissant ses coordonnées et des garanties bancaires. Il se verra ensuite attribué un numéro d'enchérisseur nécessaire pour la vente.
S'il existe le moindre doute concernant le prix ou l'acheteur, attirez immédiatement l'attention de la personne habilitée à diriger la vente.

Mandat à un tiers enchérisseur
Si vous enchérissez pendant la vente, vous le faites à titre personnel et nous pouvons vous tenir pour le seul responsable de cette enchère, à moins de nous avoir préalablement avertis que vous enchérissiez au nom et pour le compte d'une tierce personne en nous fournissant un mandat régulier que nous aurons enregistré.

ORDRES D'ACHAT
Si vous ne pouvez pas assister à la vente nous serons heureux d'exécuter des ordres d'achat donnés par écrit à votre nom. Ce service est gratuit et confidentiel. Les lots sont achetés au meilleur prix, en respectant le prix de réserve et les autres enchères. Dans le cas d'ordres identiques, le premier arrivé aura la préférence. Indiquez toujours une limite à ne pas dépasser, les offres illimitées ou d' « achat à tout prix » ne seront pas acceptées. Les ordres d'achat doivent être donnés en euros.
Vous trouverez à la fin de ce catalogue un formulaire d'ordre d'achat.

Les ordres écrits peuvent être :
- Envoyés par télécopie au numéro suivant : +33 1 42 46 77 79
- Envoyés par e-mail : contact@gros-delettrez.com
- Remis au personnel sur place.

Vous pouvez également laisser des ordres d'achat par téléphone mais ceux-ci doivent être confirmés par écrit avant la vente. Afin d'assurer un service satisfaisant aux enchérisseurs, il vous est demandé de vous assurer que nous avons bien reçu vos ordres d'achat au moins 24h avant la vente.

Enchérir par téléphone
Si vous ne pouvez être présent le jour de la vente aux enchères, vous pouvez enchérir directement par téléphone. Etant donné que le nombre de lignes téléphoniques est limité, il est nécessaire de prendre des dispositions au moins 24h avant la vente pour obtenir ce service dans la mesure des disponibilités techniques.
Nous vous recommandons également d'indiquer un ordre d'achat de couverture que nous pourrons exécuter en votre nom au cas où nous serions dans l'impossibilité de vous joindre.

LA VENTE

Conditions de vente
Comme indiqué ci-dessus, la vente aux enchères est régie par les règles figurant dans ce catalogue. Quiconque a l'intention d'enchérir doit lire attentivement ces conditions. Elles peuvent être modifiées par affichage dans la salle des ventes ou par annonces faites par la personne habilitée à diriger la vente.

Accès aux lots pendant la vente
Par mesure de sécurité, l'accès aux lots sera interdit pendant la vente.

Déroulement de la vente
L'ordre du catalogue sera suivi pendant la vente. Les enchères commencent et se poursuivent au niveau que la personne habilitée à diriger la vente juge approprié. Celle-ci se réservant le droit d'enchérir de manière successive ou en réponse à d'autres enchères, et ce au nom et pour le compte du vendeur à concurrence du prix de réserve.

APRÈS LA VENTE

Résultats de la vente
Si vous voulez avoir des renseignements sur les résultats de vos ordres d'achat, veuillez contacter :
GROS & DELETTREZ : +33 1 47 70 83 04
www.gros-delettrez.com

Paiement
Le paiement doit être effectué immédiatement après la vente.
Le paiement peut être effectué :
- En espèces en euro dans les limites suivantes : 750 euros pour les commerçants. 1 000 pour les particuliers français. 10 000 euros pour les particuliers n'ayant pas leur domicile fiscal en France sur présentation d'une pièce d'identité et justificatif de domicile.
- Par carte de crédit visa ou mastercard.
- Par virement en euro sur le compte :
  GROS ET DELETTREZ
  22 RUE DROUOT - 75009 PARIS
  Domiciliation : BNP PARIBAS A CENTRALE
  Code banque : 3 0004
  Code agence : 00828
  N°compte : 00011087641
  Clé RIB : 76
  IBAN : FR76 3 000 4008 2800 0110 8764 176
  BIC : BNPAFRPPPAC
  Siret : 440 528 230 00012
  APE 741A0
  N° TVA Intracommunautaire : FR 54 440 528 230

Enlèvement des achats
Les achats ne pourront être enlevés qu'après leur paiement. Tous les lots pourront être enlevés pendant ou après la vacation sur présentation de l'autorisation de délivrance du service comptable de la société GROS & DELETTREZ. Nous recommandons vivement aux acheteurs de prendre livraison de leurs lots après la vente.

Exportation des biens culturels
Des certificats d'exportation pourront être nécessaires pour certains achats et, dans certains cas, une autorisation douanière pourra être également requise. L'état français a faculté d'accorder ou de refuser un certificat d'exportation au cas où le lot est réputé être trésor national. GROS & DELETTREZ n'assume aucune responsabilité du fait des décisions administratives de refus de certificats pouvant être prises. Sont présentées ci-dessous les catégories d'œuvres ou objets d'art et les seuils de valeur respectifs au-dessus desquels un certificat pour un bien culturel peut être requis pour que le lot puisse sortir du territoire français :
- Meubles et objets d'ameublement, tapis, tapisseries, horlogerie ayant plus de 50 ans d'âge : 50 000 euros.
- Livres de plus de 100 ans d'âge 50 000 euros.
- Estampes, gravures, sérigraphies et lithographies originales et affiches originales ayant plus de 50 ans d'âge 15 000 euros.
- Incunables et manuscrits, y compris cartes et partitions 1 500 euros.
- Archives de plus 50 ans d'âge.

Droit de préemption
L'état peut exercer sur toute vente publique d'œuvre d'art un droit de préemption sur les biens proposés à la vente, par déclaration du ministre chargé de la culture aussitôt prononcée l'adjudication de l'objet mis en vente. L'état dispose d'un délai de quinze jours à compter de la vente publique pour confirmer l'exercice de son droit de préemption. En cas de confirmation, l'État se subroge à l'adjudicataire. GROS

GROS & DELETTREZ
Commissaires-Priseurs

NUMÉRO ACHETEUR
(ne pas remplir)

ORDRE D'ACHAT / DEMANDE D'ENCHÈRES TÉLÉPHONIQUES

CHANEL vintage

21 OCTOBRE 2019
HÔTEL DROUOT
9, rue Drouot - 75009 Paris

La vente aux enchères se déroulera conformément aux conditions générales de Gros & Delettrez imprimées dans le catalogue et les enchères proprement dites seront régies par ces mêmes conditions.
Ne signez pas le présent formulaire avant d'avoir obtenu réponse à toutes les questions relatives aux conditions générales que vous pourriez vous poser. Ces conditions générales font état des engagements contractuels auxquels les enchérisseurs et adjudicataires s'obligent.

NOM
PRÉNOM
RAISON SOCIALE
ADRESSE
CODE POSTAL
VILLE
PAYS
TÉLÉPHONE 1
TÉLÉPHONE 2
FAX
EMAIL
Faites-vous partie du fichier de Gros & Delettrez ? OUI ☐ NON ☐

Références Carte bancaire :

Mastercard ☐ Visa ☐
Nom du titulaire
Numéro de carte
Date d'expiration
Cryptogramme
Signature
En cas d'adjudication, merci de débiter ma carte ☐

N° Lot	Description succincte	Enchère maximale hors frais

En signant ce formulaire, vous reconnaissez avoir été en possession, avoir lu et compris les Conditions générales de Gros & Delettrez, et reconnaissez en outre les avoir acceptées sans réserve.

DATE
SIGNATURE

Nos coordonnées pour renvoyer ce formulaire :
GROS & DELETTREZ - 22, rue Drouot - 75009 Paris – Tél. : + 33 (0)1 47 70 83 04 - Fax : + 33 (0)1 42 46 77 79 – *contact@gros-delettrez.com*
www.gros-delettrez.com

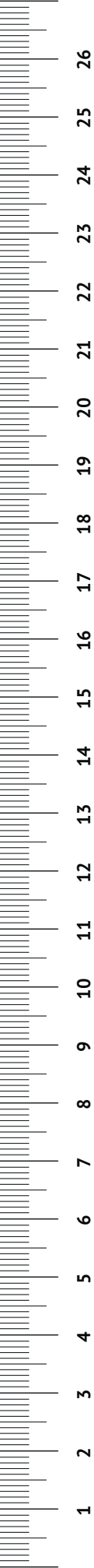

CREDITS

Photographies
Marc Guermeur

Conception du catalogue
Lilith E. Laborey

Imprimerie
Art d'Imprimer/STIPA

Cabinet d'expertises
Chombert & Sternbach

DROUOT
PARIS