GROS & DELETTREZ
Commissaires-Priseurs

Bijoux anciens & modernes

VENDREDI 4 OCTOBRE 2019
Hôtel Drouot - *salle 3*
9 rue Drouot - 75009 Paris

LE DÉPARTEMENT «BIJOUX & MONTRES»

Georges
DELETTREZ
Commissaire-Priseur

Charles-Edouard
DELETTREZ
Commissaire-Priseur

Stanislas
DELETTREZ
Spécialiste bijoux

Marine
GIRARDET
Spécialiste bijoux

Pia
STARCK
Administration des ventes

Corinne
PERIOT
Comptabilité générale

GROS & DELETTREZ
Commissaires-Priseurs

vente aux enchères

Bijoux
Anciens & Modernes
Montres

VENDREDI 4 OCTOBRE 2019 à 14h
Hôtel Drouot - *salle 3*
9 rue Drouot - 75009 Paris

COMMISSAIRE-PRISEUR
Georges DELETTREZ
Charles-Edouard DELETTREZ
22, rue Drouot – 75009 Paris
Tél.: + 33 (0) 1 47 70 83 04
Fax: + 33 (0) 1 42 46 77 79
contact@gros-delettrez.com
www.gros-delettrez.com

EXPOSITIONS
• Jeudi 3 octobre de 11h **à 21h (nocturne)**
• Vendredi 4 octobre de 11h à 12h

Téléphone pendant les expositions et la vente :
+ 33 (0) 1 48 00 20 03

SUIVEZ NOUS SUR
@grosdelettrez

L'intégralité du catalogue photographié et ordres d'achat sur : **www.gros-delettrez.com**

ou envoyez votre formulaire d'ordre d'achat à :

GROS & DELETTREZ
Commissaires-Priseurs
22, rue Drouot – 75009 Paris
Tél. : + 33 (0) 1 47 70 83 04
Fax : + 33 (0) 1 42 46 77 79
contact@gros-delettrez.com

DROUOT DIGITAL live

SVV n° 2002-033

1 **Bague** en or rose, ornée d'un camée sur cornaline représentant trois profils dont deux à l'antique. Tour de doigt : 52. P. Brut : 7g.
480 / 500 €

2 **Bague « Tourbillon »** en or jaune et platine, ornée d'un diamant taillé en coussin entouré de diamants taillés en rose. Tour de doigt : 61. P. Brut : 3,4g.
300 / 500 €

3 **Bracelet « Gourmette »** en métal doré.
20 / 30 €

4 **Bague « Fleur »** en or gris, ornée d'un diamant taillé en brillant dans un entourage de diamants plus petits en sertis clos. Tour de doigt : 50. P. Brut : 5,4g.
350 / 450 €

5 **Montre de poche** en or jaune. P. Brut : 28,2g.
160 / 180 €

6 **Bague oblong** en or jaune émaillée noire, sertie de diamants de taille ancienne sur paillon. Tour de doigt : 52. P. Brut : 5,8g. (Manques)
380 / 400 €

7 **Broche** en or jaune, ornée d'un camée sur cornaline représentant le profil d'une femme coiffée d'une branche feuillagée. Dimensions : 2,2 x 3,2cm. P. Brut : 9,5g.
650 / 850 €

8 **Bague « Chevalière »** en or jaune, gravée d'armoiries. Tour de doigt : 51. P. Brut : 5,7g.
450 / 500 €

9 **Paire de boutons d'oreilles** en or jaune, ornés de diamants taillés en brillant. P. Brut : 2,2g.
180 / 200 €

10 **Bague** en or jaune, ornée d'un camée rectangulaire sur cornaline représentant un guerrier de profil. Tour de doigt : 62. P. Brut : 8,7g.
400 / 500 €

11 **Alliance** en or jaune et or gris, ornée de cinq diamants taillés en brillant. Tour de doigt : 54. P. Brut : 5,8g.
250 / 300 €

12 **Collier « Draperie »** en or jaune, composé de plaques ajourées à décor de roses et de guirlandes retenant des perles en pampille. Longueur : 37cm. P. Brut : 21,6g.
950 / 1 000 €

2
6
4
1
12
10
8
7
3
11
9
5

13 **Lot de deux micro-mosaïques polychromes** représentant des tours. Dimensions : 1,55 x 1,3cm et 0,7 x 0,9cm.

50 / 100 €

14 **ARAL**
Paire de boucles d'oreilles en or jaune ciselé, ornées chacune d'une émeraude ovale et de diamants de taille 8/8. Signées Aral. P. Brut : 9,1g.

300 / 400 €

15 **Lot de deux bagues** en or jaune, ornées chacune d'une émeraude dans un entourage de diamants taillés en brillant. Tour de doigt : 55. P. Brut : 5,4g.

120 / 150 €

16 **Bracelet « Rigide »** en or rose et argent à décor d'une fleur, sertie de diamants de taille ancienne et de diamants taillés en rose. Époque Napoléon III. P. Brut : 30g.

1 900 / 2 000 €

17 **Bague « Solitaire »** en or jaune et argent, ornée d'un diamant taillé en rose. Vers 1970. P. Brut : 3,3g.

300 / 400 €

18 **Broche « Rosace »** en or jaune émaillé bleu, ornée de diamants taillés en rose. P. Brut : 24,5g.

500 / 700 €

19 **Bague « Chevalière »** en or jaune, ornée d'une plaque de jaspe sanguin. Tour de doigt : 56. P. Brut : 5,2g.

190 / 200 €

20 **Bracelet articulé** en or jaune et argent, orné d'un saphir, de pierres bleues et de diamants taillés en rose. P. Brut : 8,7g.

400 / 500 €

21 **Paire de boutons d'oreilles** en or jaune et argent, ornées chacune d'une émeraude ovale dans un entourage de diamants de taille 8/8. P. Brut : 7,4g.

300 / 500 €

22 **Bracelet rigide** en or jaune, à motif de frises émaillés polychromes à décor de fleurs et serti d'un diamant taillé en brillant en son centre. Époque Napoléon III. P. Brut : 28g.

1 200 / 1 500 €

23 **Bague « Toi et Moi »** en or jaune, ornée d'un diamant de taille ancienne, d'un saphir rond bordé de diamants plus petits. Tour de doigt : 52. P. Brut : 4,8g.

360 / 400 €

24 **Collier** en or jaune, orné d'un motif central ajouré à décor de chimère serti d'un diamant de taille ancienne et de perles dont une soutenue en pampille. (Transformation). P. Brut : 23g.

1 300 / 1 500 €

13

15
23
19
17
24
14
18
21
20
16
22

25 **Bague «Chevalière»** en or jaune gravée d'armoiries. Tour de doigt : 56. P. Brut : 12,2g.
850 / 900 €

26 **Pendentif «Croix»** en deux tons d'or. Longueur : 4,5cm. P. Brut : 1,2g.
110 / 130 €

27 **Bague** en or jaune torsadé et ajouré, ornée d'une améthyste ovale. Tour de doigt : 54. P. Brut : 8,1g.
120 / 150 €

28 **Alliance** en platine ciselé, partiellement ornée de diamants 8/8. Tour de doigt : 48. P. Brut : 3,1g.
130 / 150 €

29 **Broche** en or jaune ciselé, ornée d'un camée sur pierre verte bordé de diamants taillés en rose. P. Brut : 13,8g.
250 / 300 €

30 **Bague** en or jaune ornée, d'une miniature peinte sur porcelaine représentant une jeune fille. Tour de doigt : 53. P. Brut : 3,7g.
280 / 300 €

31 **Bague «Toi et Moi»** en or jaune, ornée d'une émeraude et d'un diamant épaulé de diamants taillés en rose. Tour de doigt : 53. P. Brut : 3,7g.
240 / 300 €

32 **Broche «Fleur de lys»** en or jaune gravé de fleurettes, ornée d'un diamant taillé en rose sur paillon et souligné par une ligne de diamants plus petits. Poinçon Tête de cheval. Dimensions : 3 x 4cm. P. Brut : 5,3 g
360 / 400 €

33 **Bague de «Foi»** en or et argent, ornée de deux saphirs jaunes dans un entourage de diamants de taille ancienne. Tour de doigt : 52. P. Brut : 2g.
400 / 600 €

34 **Broche** en or jaune ciselé, ornée de demi-perles. Travail du XIXe siècle. P. Brut : 2,9g.
60 / 80 €

35 **Bague «Cœur»** en or jaune et or gris, ornée d'une pierre rouge dans un entourage de diamants taillés en brillant. Tour de doigt : 50. P. Brut : 2,6g.
280 / 300 €

36 **Bracelet «Jonc ouvrant»** en or jaune 9K ciselé, orné de perles de corail. P. Brut : 20,8g.
450 / 500 €

37 **Bague «Jarretière»** en or jaune, ornée de deux émeraudes alternées de diamants taillés en rose. Tour de doigt : 51. P. Brut : 1.5g.
150 / 200 €

38 Non venu.

39 **Bague** en or jaune et argent, à décor d'une fleur sertie d'un diamant sur émail dans un entourage de marcassites. Tour de doigt : 50. P. Brut : 5,6g.
280 / 300 €

27
25
30
33
39
31
35
28
37
26
29
32
34
36
38

51

40 **MAUBOUSSIN**
Bague en or gris, ornée d'un diamant taillé en brillant épaulé de diamants plus petits. Signée Mauboussin. Tour de doigt : 47. P. Brut : 2,6g.
180 / 200 €

41 **Chaîne et pendentif** en or gris, orné de trois diamants taillés en brillant en chute. P. Brut : 3,7g.
1 300 / 1 500 €

42 **Alliance** en or gris, entièrement sertie de diamants taillés en brillant. Tour de doigt : 53. P. Brut : 5,8g.
1 400 / 1 600 €

43 **Sautoir de perles de culture** en chute, le fermoir en or gris serti de diamants taillés en rose. Diamètre des perles : 9 x 6 mm. Longueur : 85cm.
400 / 600 €

44 **Bague à pont** en platine, ornée d'un diamant taillé en brillant bordé de diamants baguettes, de diamants taillés en 8/8 et de taille ancienne. Vers 1940. P. Brut : 8g.
1 000 / 1 200 €

45 **Chaîne et pendentif** en or gris ajouré, orné d'un saphir ovale dans un entourage de diamants taillés en brillant. P. Brut : 10,5g.
1 000 / 1 200 €

46 **Bague** en platine, ornée d'une perle de culture dans un entourage de diamants taillés en brillant et diamants navettes. Tour de doigt : 51. P. Brut : 7,3g.
550 / 600 €

47 **Paire de puces d'oreilles** en or gris, ornées chacune d'un diamant taillé en brillant calibrant 0,22 carat environ. P. Brut : 1,4g.
450 / 500 €

48 **Bague** en or gris, ornée d'un diamant taillé en brillant dans un double entourage de saphirs calibrés et de diamants taillés en brillant. Tour de doigt : 59. P. Brut : 4,2g. (Manque un diamant)
650 / 700 €

49 **Broche « Barrette »** en or gris, ornée de cinq diamants de taille ancienne dont un plus important au centre. P. Brut : 7g.
600 / 800 €

50 **Bague « Volute »** en platine et or gris, ornée d'une émeraude ovale dans une entourage de diamants taillés en brillant dont quatre plus important. Tour de doigt : 48. P. Brut : 10,5g.
800 / 1 000 €

51 **Collier** en platine, orné d'un motif central à décor de nœud entièrement serti de diamants de taille ancienne et diamants taillés en rose, une perle soutenue en pampille au centre. Vers 1900. P. Brut : 23g.
2 800 / 3 000 €

42
46
44
48
50
41
51
45
47
40
49
43

52 **Broche « Gerbe «** en platine et or gris, ornée de diamants taillés en brillant, de diamants de taille ancienne et de trois rubis birmans ovales. P. Brut : 18,4g.

1 200 / 1 500 €

53 **Bague « de Deuil »** en or jaune émaillé, ornée de cheveux tressés. Travail du XIXe siècle. Tour de doigt : 56. P. Brut : 4,4g.

450 / 500 €

54 **Broche « Polylobée »** en or jaune et argent, ornée d'un diamant de taille ancienne bordé de diamants taillés en rose. P. Brut : 10,2g.

300 / 500 €

55 **Bague** en or jaune, ornée d'une kunzite rectangulaire épaulée de diamants taillés en rose. Tour de doigt : 55. P. Brut : 8,4g.

250 / 300 €

56 **Épingle** en or jaune, ornée d'un camée sur cornaline représentant le profil d'un gentilhomme. P. Brut1,8g.

120 / 150 €

57 **Bague « Chevalière »** en or jaune, gravée d'armoiries. Tour de doigt : 50. P. Brut : 10,4g.

680 / 700 €

58 **Bague** en or jaune et argent, à décor d'une fleur sertie de diamants taillés en rose sur émail. Tour de doigt : 48. P. Brut : 4g. (Accident)

280 / 300 €

59 **Collier de perles de culture** en chute, le fermoir en or jaune (accident). Dimension des perles : 9,5 à 4 mm. Longueur : 48cm.

200 / 300 €

60 **Alliance** en or gris ciselé. Tour de doigt : 52. P. Brut : 3,6g.

60 / 80 €

61 Non venu.

62 **Bague « Chevalière »** en or jaune, gravée d'armoiries. Tour de doigt : 53. P. Brut : 11,6g.

480 / 500 €

63 **Alliance** en platine entièrement sertie de diamants taillés en 8/8. Tour de doigt : 52. P. Brut : 2,6g.

220 / 250 €

64 **Broche « Flèche »** en or jaune et argent, à décor d'un croissant de lune sertie d'une perle, de diamants de taille ancienne et de diamants taillés en rose. P. Brut : 6,2g.

480 / 500 €

55
53
57
60
63
52
62
58
56
54
61
64
59

65 **Bracelet « Ligne »** en or gris, orné de 38 diamants princesses.
Poids des diamants : 19,74 carats.
Longueur : 17,5cm. P. Brut : 30g.
20 000 / 25 000 €

66 **Bague « Panda »** en or gris, sertie de diamants noirs et blancs taillés en brillant. Tour de doigt : 56. P. Brut : 7.1g.
1 200 / 1 500 €

67 **Paire de pendants d'oreilles** en or gris, ornés chacun d'une perle de culture grise de Tahiti soutenant une perle de culture blanche baroque alternée d'un diamant taillé en brillant. Diamètre des perles : 12 mm. P. Brut : 15g.
850 / 900 €

68 **Bague** en or gris, ornée d'un saphir ovale dans un entourage de diamants taillés en brillant. Tour de doigt : 55. P. Brut : 7,4g.
1 200 / 1 500 €

69 **Paire de boucles d'oreilles** en or gris, ornées chacune d'une perle de culture grise de Tahiti dans un entourage de diamants baguettes. Diamètre des perles : 9,5 et 10 mm. P. Brut : 13,8g. (Fermoir tige)
850 / 900 €

70 **Bague « Jonc »** en or gris, partiellement ornée d'un pavage de diamants taillés en brillant. Tour de doigt : 56. P. Brut : 9,9g.
1 500 / 2 000 €

71 **Collier de perles de cultures de Tahiti** en camaïeu de gris. Le fermoir en or gris, orné de trois lignes de diamants taillés en brillant. Diamètre des perles : 14 à 15 mm. P. Brut : 132,1g.
3 000 / 4 000 €

68
66
70
67
71
69
65

75

72 **Bague** en or gris, ornée d'un diamant taillé en brillant calibrant 2,11 carats environ, épaulé de deux diamants trapèzes (égrisure). Tour de doigt : 58. P. Brut : 4,6g.

5 500 / 6 000 €

73 **Paire de boutons d'oreilles** en or gris, ornés chacun d'un diamant taillé en brillant dans un entourage amovible de diamants plus petits.
Poids des diamants : 0,30 carat environ.
P. Brut : 3,4g.

1 300 / 1 500 €

74 **Alliance** en platine, entièrement sertie de diamants taillés en 8/8. Tour de doigt : 52. P. Brut : 3g.

280 / 300 €

75 **Chaîne et pendentif** en or gris, orné d'un diamant de taille ancienne dans un double entourage de diamants plus petits.
Poids des diamants : 5 carats environ.
P. Brut : 10,4g.

2 800 / 3 000 €

76 **Lot de deux médailles** en or gris, ornée de plaques de nacre à l'effigie de la Sainte Vierge. L'une dans un entourage de diamants taillés en rose et de perles. P. Brut : 9,1g.

600 / 800 €

77 **Bague « Navette »** en platine et or gris, ornée d'un diamant de taille ancienne dans un entourage de diamants plus petits. Tour de doigt : 54. P. Brut : 6g.

500 / 700 €

78 **Paire de boutons d'oreilles** en or jaune, ornés chacun d'un diamant taillé en brillant dans un double entourage de diamants plus petits et de saphirs. P. Brut : 7,3g.

250 / 300 €

79 **Alliance** en or gris, entièrement sertie de diamants taillés en brillant.
Poids des diamants : 4 carats environ.
Tour de doigt : 57. P. Brut : 5,5g.

1 500 / 2 000 €

80 **Broche « Nœud »** en or gris, entièrement sertie de diamants taillés en brillant, de taille 8/8, d'un saphir central ovale et de saphirs calibrés. P. Brut : 10g.

1 300 / 1 500 €

81 **Bague « Solitaire »** en or gris, ornée d'un diamant taillé en brillant calibrant 0,45 carat environ. Tour de doigt : 53. P. Brut : 5g.

1 050 / 1 100 €

82 **Bracelet articulé** en or gris, entièrement serti de diamants taillés en brillant dont certains plus importants.
Poids des diamants : 4 carats environ.
Longueur : 19cm. P. Brut : 33,8g.

2 700 / 2 900 €

72
74
77
79
75
81
76
73
78
80
82

83 **VAN CLEEF AND ARPELS**
Bague «Jonc» en or jaune et platine, ornée d'un cabochon d'onyx épaulé de diamants taillés en brillant. Signée VCA et numérotée. Tour de doigt : 52. P. Brut : 4,2g.
600 / 800 €

84 **Collier** en chute d'or jaune torsadé. Longueur : 45cm. P. Brut : 13,6g.
250 / 300 €

85 **Bague «Tank»** en or jaune, ornée de lignes en chute de diamants taillés en rose, centrée d'un diamant de taille ancienne et épaulé de lignes de pierres roses calibrées. Tour de doigt : 52. P. Brut : 12,2g.
850 / 1 000 €

86 **Paire de boucles d'oreilles «Dôme»** en or jaune à décor perlé. Diamètre : 1,8cm. P. Brut : 7,1g.
120 / 150 €

87 **Bague** en or jaune, ornée d'un grenat facetté épaulé de diamants taillés en brillant en sertis étoilé. Tour de doigt : 50. P. Brut : 10,4g.
280 / 300 €

88 **Porte clef** en or jaune, orné d'une pièce représentant d'une face Saint Roch et de l'autre une voiture. Longueur : 13,2cm. P. Brut : 26,2g.
500 / 600 €

89 **Bague «Tank»** en or jaune, ornée de diamants taillés en rose et de pierres roses calibrées. Tour de doigt : 57. P. Brut : 8,6g.
150 / 200 €

90 **Bracelet** en or jaune, composé de mailles ovales ajourées alternées de motifs quadrilobés ornés de diamants taillés en brillant. Longueur : 18,5cm. P. Brut : 18,1g.
1 100 / 1 300 €

91 **Bague** en or jaune, l'anneau orné de feuillages ciselés. Tour de doigt : 57. P. Brut : 8,6g.
400 / 600 €

92 **Pièce** en or jaune représentant la reine Victoria. P. Brut : 7,9g.
150 / 180 €

93 **Lot de deux bagues l'une** en or jaune et platine, ornée d'un diamant taillé en brillant en serti clos ; l'autre en or jaune, ornée d'une perle épaulée de deux diamants de taille ancienne. Tour de doigt : respectivement 52 et 59. P. Brut : 4,5g.
80 / 100 €

94 **Bague** en or jaune, ornée d'un grenat taillé en pain de sucre. Tour de doigt : 61. P. Brut : 5,8g.
120 / 140 €

95 **Paire de «Dormeuses»** en or jaune et gris, ornées de diamants de taille ancienne surmontés d'une ligne de diamants taillés en rose en serti clos. Longueur : 2cm. P. Brut : 3g.
1 200 / 1 500 €

87
85
89
91
94
83
93
84
86
92
95
88
90

96 **Broche « Branche Fleurie »** en or gris, entièrement sertie de diamants taillés en brillant dont trois plus importants. P. Brut : 35,5g.
1 500 / 2 000 €

97 **Bague** en or jaune rhodié, ornée de trois rubis dans un entourage de diamants taillés en brillant. Tour de doigt : 51. P. Brut : 4,9g.
550 / 580 €

98 **Chaîne et pendentif** en or gris, orné de trois lignes de diamants baguettes. La bélière sertie de diamants. P. Brut : 7g.
300 / 400 €

99 **Bague** en or gris, ornée d'un saphir ovale dans un double entourage de diamants taillés en brillant et de diamants navettes. Tour de doigt : 51. P. Brut : 8g.
800 / 1 000 €

100 **Chaîne et pendentif** en or gris à décor de cœurs et serti d'un rubis ovale en serti clos. P. Brut : 18g.
600 / 800 €

101 **Demi-parure** en or gris comprenant une bague et une paire de boucles d'oreilles ornées d'émeraudes et de diamants taillés en brillant. Tour de doigt : 55. P. Brut : 20,1g.
600 / 800 €

102 **Paire de boucles d'oreilles** en or gris, ornées chacune d'un diamant taillé en brillant. P. Brut : 4,7g.
550 / 600 €

103 **Bague « Jonc »** en or gris, ornée de deux lignes de diamants baguettes bordés de diamants taillés en brillant. Tour de doigt : 54. P. Brut : 4,3g.
1 000 / 1 200 €

104 **Broche « Barrette »** en or gris, ornée de cinq diamants de taille ancienne et de diamants taillés en brillant. P. Brut : 7g.
300 / 500 €

105 **Bague « Navette »** en or gris, ornée d'un diamant taillé en brillant dans un double entourage de saphirs calibrés et diamants plus petits. Tour de doigt : 52. P. Brut : 7,3g.
750 / 780 €

106 **Paire de boucles d'oreilles** en or gris, ornées chacune de diamants taillés en brillant. P. Brut : 4,3g.
1 000 / 1 200 €

107 **Bracelet-montre de dame** en platine, partiellement orné de diamants taillés en brillant. Le bracelet en or gris tressé. Longueur : 17,5cm. P. Brut : 21,8g.
600 / 800 €

97
99
101
103
105
98
96
100
106
102
101
104
107

108 **Collier pendentif** en argent, ornée d'une goutte de racine d'émeraude cabochon. La chaîne composée de maille vénitienne en argent. Longueur pendentif : 3cm. P. Brut : 7,4g.

300 / 500 €

109 **Bague** en or jaune 9K, ornée d'une plaque ovale de jade jadéite à décor floral. L'anneau orné des caractères chinois du bonheur et de la longévité. Tour de doigt : 54. P. Brut : 13,5g.

600 / 800 €

110 **Collier « Collerette »** en or jaune, orné de rose ciselées retenant en pampille des perles. Longueur : 38,5cm. P. Brut : 18,5g.

750 / 950 €

111 **Élément de bracelet** en or jaune à décor d'une tête de serpent entièrement émaillé vert, les yeux sertis de diamants taillés en rose. P. Brut : 9,3g.

600 / 800 €

112 **Sautoir** en or jaune torsadé, orné de perles de pierres dures alternées de perles de culture. Longueur : 140cm. P. Brut : 51,4g.

850 / 1 000 €

113 **Paire de « Dormeuse »** en or jaune, chacune ciselée d'une rose. Longueur : 1,7cm. P. Brut : 2,8g.

110 / 130 €

114

114 **Bague «Chevalière»** en or jaune gravée d'armoiries sous couronne. Tour de doigt : 45. P. Brut : 13,9g.

650 / 700 €

115

115 **Bague «Guépard»** en or jaune partiellement émaillé noire, les yeux sertis de rubis, les moustaches pavées de diamants taillés en brillant. Tour de doigt : 52. P. Brut : 13,2g.

550 / 580 €

116 **Bague** en or jaune 9K et argent, ornée d'une émeraude ovale dans un entourage géométrique pavé de diamants taillés en rose. Tour de doigt : 56. P. Brut : 7g.

400 / 600 €

117 **WIESE**
Paire de boutons de col en or jaune ciselé. Signés Wiese. P. Brut : 4,1g.

580 / 600 €

116

117

118 CARTIER
Alliance en or gris, ornée d'un diamant taillé en brillant.
Poids du diamant : 0,21 carat.
Couleur : F.
Pureté : VVS1.
Il est accompagné d'un certificat du GIA (laboratoire américain de gemmologie). Signée et numérotée. Tour de doigt : 51. P. Brut : 5,3g. Dans son écrin.
800 / 1 000 €

119 **Broche « Barrette »** en gris et or jaune partiellement ajouré, sertie d'une pierre blanche dans un pavage de diamants taillés en rose. Longueur : 7cm. P. Brut : 6,5g.
80 / 100 €

120 **Bague « Jonc »** en or gris, ornée d'un saphir violet épaulé de diamants taillés en brillant. Tour de doigt : 61. P. Brut : 9,4g.
900 / 1 000 €

121 **Chaîne et pendentif** en or gris, orné de deux tourmalines roses dans un entourage de diamants taillés en brillant. P. Brut : 8,6g.
700 / 900 €

122 **Bague « Solitaire »** en or gris, ornée d'un diamant taillé en brillant calibrant environ 2,50 carats. Tour de doigt : 50. P. Brut : 2,8g.
8 000 / 10 000 €

123 **Chaîne** en platine et pendentif en or gris ornée d'une rubellite taillée en poire. P. Brut : 5,5g.
280 / 3 000 €

124 **Alliance** en or gris, ornée d'un diamant baguette calibrant 0,20 carats environ. Tour de doigt : 51. P. Brut : 14g.
580 / 600 €

125 **Paire de « Créoles »** en or gris, ornées de diamants taillés en brillant en regard. Longueur : 2,2cm. P. Brut : 3,8g.
1 200 / 1 400 €

126 POIRAY
Bague en or gris, composée de deux joncs sertis d'une ligne de diamants baguettes. Signée et numérotée. Tour de doigt : 52. P. Brut : 10,8g.
600 / 800 €

127 **Paire de pendants d'oreilles « Croissant de lune »** en or gris, pavé de diamants taillés en brillant. Longueur : 2,5cm. P. Brut : 2,6g.
500 / 700 €

128 **Montre de dame** en or gris, le boîtier rond, le cadran blanc avec index appliqués de chiffres arabes pour les heures, aiguilles glaives en acier bleui. Le bracelet orné de quatre diamants taillés en brillant calibrant environ 0,20 carat chacun entouré et épaulé de diamants baguettes. Mouvement mécanique. Longueur : 16,5cm. Accident au bracelet.
1 000 / 1 200 €

129 **Bague « Fleur »** en or gris, ornée d'une perle de culture entrelacée dans deux ovales l'un partiellement pavé de diamants taillés en brillant, l'autre en or jaune guilloché. Tour de doigt : 51. P. Brut : 12g.
300 / 400 €

130 **Paire de boutons d'oreilles « Nœud »** en or gris, sertis de diamants taillés en brillant. P. Brut : 2,5g.
280 / 300 €

131 **Élément de parure montée** en broche en platine formant un motif d'aigrette, composé de feuillages pavés de diamants de taille ancienne d'où s'échappent des lignes de diamants baguettes terminées par des diamants ronds, celui du centre plus important calibrant 1 carat environ. Dimensions : 4,5 x 5,2cm. P. Brut : 26,9g. (Diamant égrisé)
4 000 / 5 000 €

122
118
124
120
126
129
131
121
123
130
127
125
119
128

132 **Broche « Rubans »** en or jaune, ornée de fils et perles d'or, sertie de diamants taillés en brillant formant des fleurs. Dimensions : 4 x 5cm. P. Brut : 24g.

1 400 / 1 600 €

133 **Importante bague « Fleur »** en or gris, ornée d'un cabochon d'opale ovale dans un entourage de diamants taillés en brillant. Poids total des diamants : environ 1,30 carat. Tour de doigt : 58. P. Brut : 8,1g.

2 300 / 2 500 €

134 **Pendentif géométrique** en platine, composé d'un motif hexagonal pavé de diamants taillés en brillant retenant un diamant mobile calibrant environ 0,80 carat. Travail Art Déco. La chaîne en or gris. Longueur pendentif : 2,5cm. P. Brut : 6,8g.

2 400 / 2 600 €

135 **Bague** en or gris, ornée d'un diamant jaune ovale jaune pesant environ 1,73 carat dans un entourage octogonale de diamants blancs de taille ancienne. Tour de doigt : 53. P. Brut : 4,3g.

4 500 / 4 800 €

136 **Broche « Barrette »** en or gris, ornée d'une chute de diamants de taille ancienne. Poids total des diamants : 2,35 carats environ. Longueur : 8cm. P. Brut : 8,1g.

1 600 / 1 800 €

137 **Bague « Solitaire »** en or gris et platine, ornée d'un diamant taillé en brillant calibrant environ 0,30 carat, épaulé de godrons sertis de diamants taillés en rose. Tour de doigt : 53. P. Brut : 3,1g.

120 / 150 €

138 **Bracelet « Ligne »** en or gris, orné de diamants taillés en brillant. Longueur : 8cm. P. Brut : 8.8g.

4 000 / 6 000 €

139 **Bague « Fleur »** en or gris, ornée d'une émeraude ovale facettée dans un entourage de diamants taillés en brillant alternés de saphirs triangulaires. Tour de doigt : 53. P. Brut : 4,7g.
Poids total des diamants : 1,50 carat environ.
Poids de l'émeraude : 4,04 carats.
Origine : Colombie.
Elle est accompagnée d'un certificat du CGL (Carat Gem Lab).

4 500 / 4 800 €

140 **Paire de pendants d'oreilles** en or gris, composés de losanges pavés de diamants taillés en rose. Longueur : 4,7cm. P. Brut : 7,2g.

530 / 600 €

141 **Bague** en or gris et en or jaune, ornée d'un diamant navette calibrant environ 0,40 carat, épaulé de lignes de diamants taillés en brillant et de diamants baguettes. Tour de doigt : 53. P. Brut : 6g.

1 300 / 1 500 €

142 **Paire de pendants d'oreilles** en or gris, ornés de diamants taillés en brillant calibrant 0,20 carat dans un double entourage de diamants plus petits. Longueur : 2,4cm. P. Brut : 3,8g.

1 400 / 1 600 €

143 **Bague** en or gris et platine, ornée d'un motif rectangulaire serti d'un diamant taillé en brillant calibrant 0,04 carat environ et de diamants taillés en rose. Tour de doigt : 56. P. Brut : 3,2g.

100 / 150 €

144 **Collier pendentif** en or gris, ornée d'un diamant de forme cœur calibrant environ 2 carats. La chaîne en or gris composée de mailles palmiers. Longueur pendentif : 1,2cm. P. Brut : 4,9g.

4 000 / 4 200 €

135
133
139
141
143
137
134
132
144
136
142
138
140

145 **Bague «Jonc»** en or jaune, ornée d'un rubis ovale épaulé de diamants taillés en brillant. Tour de doigt : 55. P. Brut : 6,6g.

700 / 900 €

146 **Bague** en or jaune 14K, ornée d'un cabochon de jade. Tour de doigt : 62. P. Brut : 8,2g.

550 / 600 €

147 **Bague** en or jaune 14K, ornée d'une tourmaline rose bordée de deux perles de culture. Tour de doigt : 54. P. Brut : 6,9g.

280 / 300 €

148 **Paire de boucles d'oreilles** en or jaune, ornées de rubis calibrés et de diamants taillés en brillant. P. Brut : 6,5g.

480 / 500 €

149 **Bague** en or jaune, ornée d'une alliance mobile sertie de diamants taillés en brillant. Tour de doigt : 51. P. Brut : 11,1g.

250 / 300 €

150 **Bague «Jonc»** en or jaune, ornée d'une ligne de saphirs calibrés épaulés de pavages de diamants taillés en brillant. Tour de doigt : 52 (anneau de mise à taille). P. Brut : 14g.

450 / 500 €

151 **Paire de boucles d'oreilles** en or jaune, ornées chacune de trois saphirs et de diamants taillés en brillant. P. Brut : 6,4g.

150 / 200 €

152 **CARTIER Londres**
Broche «Fleur» en or jaune ornée de pierres blanches carrées et de citrines rectangulaires. Signée Cartier. P. Brut : 22,7g.

3 500 / 4 000 €

153 **Bague «Ballerine»** en or jaune, ornée de deux motifs mobiles sertis de zircon verts et blancs. Tour de doigt : 53. P. Brut : 7,8g.

150 / 200 €

154 **Bague «Ballerine»** en or jaune, ornée de deux motifs cœurs mobiles sertis de zircons blancs. Tour de doigt : 53. P. Brut : 4,5g.

150 / 200 €

155 **Bracelet articulé** en or jaune à motifs de trèfles sertis d'améthystes taillées en poire. Longueur : 19cm. P. Brut : 32g.

800 / 1 000 €

156 **Bague «Jonc»** en or jaune, ornée de saphirs, rubis, émeraudes et un diamant taillé en brillant en serti étoilé. Tour de doigt : 56. P. Brut : 13,9g.

400 / 600 €

156
149
145
146
147
150
153
154
152
148
151
155

157 CHOPARD
« Baignoire » Circa 1970 - Montre de poignet de dame en or gris, boîtier ovale, cadran blanc à chiffres romains, aiguilles glaives bleuies, mouvement mécanique, bracelet de satin bleu avec boucle ardillon en acier. Signée Chopard. P. Brut : 32g.
1 800 / 2 000 €

158 AUDEMARS PIGUET
Montre de poignet en or gris, boîtier hexagonal, cadran noir, mouvement à quartz, bracelet de cuir rouge avec boucle ardillon en or gris. Signée Audemars Piguet. P. Brut : 29g.
800 / 1 000 €

159 BOUCHERON
« Reflet » - Montre de poignet en acier, boîtier rectangulaire, cadran gris à chiffres romains, date, mouvement à quartz, bracelet de cuir violet avec boucle ardillon en acier. Signée Boucheron.
600 / 800 €

160 BULOVA
Montre de poignet en plaqué or jaune 14K, boîtier rectangulaire, les cornes en forme de clou, cadran or, chiffres arabes, trotteuse à 6h, mouvement mécanique, bracelet de cuir rose avec boucle ardillon en métal doré. Signée Bulova.
300 / 400 €

161 JAEGER LECOUTRE
« Étrivière » - Montre de poignet de dame en acier, boîtier rectangulaire, mouvement mécanique, bracelet de cuir vert avec boucle ardillon en acier. Signée Jaeger Lecoultre. (Accident au verre, cadran piqué)
280 / 300 €

162 ROLEX
Montre de poignet en acier, boîtier rond, cadran gris (piqué), lunette striée date, mouvement automatique, bracelet de cuir gris avec boucle ardillon en acier. Signée Rolex
600 / 800 €

163 JAEGER LECOULTRE
Circa 1930 - Montre de poignet en acier, boîtier rectangulaire, cadran deux tons, index chiffres romains, trotteuse à 6h, mouvement mécanique, bracelet de crocodile gris avec boucle ardillon en métal. Signée Jaeger Lecoultre.
1 400 / 1 600 €

164 CORUM
Montre de poignet en or jaune, boîtier rectangulaire, cadran en malachite et onyx, la lunette sertie de diamants taillés en brillant, mouvement mécanique, bracelet de crocodile noir avec boucle ardillon en métal doré. Signée Corum. P. Brut : 29,3g.
1 500 / 2 000 €

165 JAEGER
Circa 1930 - Montre de poignet en or jaune, boîtier rectangulaire, cadran de deux tons, index chiffres arabes, mouvement mécanique, bracelet de crocodile gold. Signée Jaeger. P.Brut : 33,6g.
1 800 / 2 000 €

157
158
159
161
160
162
163
164
165

166 **Bague** en or jaune et or gris, ornée d'un diamant de taille ancienne sur une plaque d'onyx dans un entourage de diamants plus petits. Tour de doigt : 50. P. Brut : 7,4g.

1 450 / 1 600 €

167 **Chaîne et pendentif « Cœur »** pavé de diamants taillés en brillant. P. Brut : 5,7g.

260 / 300 €

168 **Bague** en platine et or jaune, ornée de trois diamants de taille ancienne. Tour de doigt : 56. P. Brut : 9,9g.

700 / 900 €

169 **Paire de boutons d'oreilles** en or jaune, ornés chacun d'un diamant taillé en brillant. P. Brut : 1,9g.

140 / 160 €

170 **Bague** en or jaune 14K, ornée d'un cristal de roche matelassé, sertie d'un disque de cornaline et d'un pavage de diamants taillés en brillant. Tour de doigt : 52. P. Brut : 27,6g.

1 000 / 1 500 €

171 **Collier de perles de corail** en chute, le fermoir en or jaune serti d'un cabochon de corail. Diamètre des perles : 14 à 6 mm. P. Brut : 54,5g.

1 500 / 2 000 €

172 **Bague « Jonc »** en or jaune émaillé noir, ornée d'un pavage de diamants de taille 8/8. Tour de doigt : 53. P. Brut : 8,1g.

280 / 300 €

173 **Collier de perles de corail,** le fermoir en or jaune pavé de diamants taillés en brillant de couleurs cognac. Longueur : 52cm. P. Brut : 48g.

1 200 / 1 500 €

174 **Broche « Oiseau «** en or jaune, ornée d'une citrine rectangulaire, l'œil serti d'un rubis navette. P. Brut : 27,1g.

600 / 800 €

175 **Paire de boutons de manchette** en or gris, ornés chacun de perles de corail et d'onyx sertis d'un diamant taillé en brillant. P. Brut : 5,8g.

230 / 250 €

176 **Bracelet** en or jaune mat et poli. Longueur : 18cm. P. Brut : 21,5g.

450 / 500 €

170
167
171
168
166
172
169
174
173
175
176

177 BULGARI
«Tondo» - Collier orné d'un pendentif en or jaune et acier formant un soleil, le collier composé d'un lien en cuir marron. Signé Bulgari. Diamètre : 4,2cm. Longueur : 38,5cm. P. Brut : 37,6g.
500 / 600 €

178 Bague en or jaune, ornée d'un diamant taillé en brillant en serti rail calibrant 2,2 carats environ épaulé de pavage de diamants plus petits. Tour de doigt : 51. P. Brut : 10g.
4 500 / 5 000 €

179 FRED
Bracelet souple ouvrant en or de trois couleurs, orné aux extrémités de diamants taillés en brillant. Signé Fred. P. Brut : 9,5g.
900 / 1 000 €

181

180 Bague en or jaune, ornée de citrines taillées en poire et de diamants taillés en brillant. Tour de doigt : 56. P. Brut : 10,3g.
700 / 900 €

181 Paire de boucles d'oreilles «Navette» en or jaune ornées chacune de pierres gemmes arc-en-ciel taillées en trapèze. P. Brut : 10,2g.
250 / 300 €

182 Bracelet en or jaune, composé de maillons géométriques ajourés, certains pavés de diamants taillés en brillant, orné de deux tourmalines taillées en pain de sucre. Longueur : 18cm. P. Brut : 53,9g.
2 500 / 3 000 €

183 CARTIER
«Trinity» - Bague trois anneaux en or de trois couleurs. Tour de doigt : 48. Signée Cartier. P. Brut : 14,4g.
500 / 600 €

184 Demi-parure «Cœur» en or jaune comprenant un pendentif et une paire de boutons d'oreilles sertis de topazes taillées en cœur. P. Brut : 13,4g.
350 / 400 €

185 CHAUMET
Bague «Jonc» en or gris, ornée d'un rubis taillé en cœur. Signée Chaumet. Tour de doigt : 49. P. Brut : 7,2g.
330 / 350 €

178
183
185
184
177
180
184
179
181
182

186 **Bague** en or gris, ornée d'une émeraude coussin épaulée de diamants navettes et troïdias. *Poids de l'émeraude :* 5,46 carats.
Tour de doigt : 57. P. Brut : 7,2g.
4 300 / 4 500 €

187 **Important bracelet** en or jaune 14K à décor de coquillages et crustacés, orné d'émeraudes ovales, d'aigues-marines et de diamants taillés en brillant. Longueur : 21cm. P. Brut : 58g.
3 800 / 4 000 €

188 **Bague « Marguerite »** en vermeil, ornée d'un cabochon de tanzanite dans un double entourage de pierres blanches et de tanzanites taillées en poire. Tour de doigt : 54. P. Brut : 4,8g.
70 / 80 €

189 **Bague** en or jaune, ornée d'un diamant taillé en brillant épaulé de diamants plus petits. Tour de doigt : 54. P. Brut : 5,6g.
460 / 500 €

190 **Bague** en or jaune, ornée d'une émeraude rectangulaire dans un pavage de diamants taillés en brillant. Tour de doigt : 56. P. Brut : 9,9g.
560 / 600 €

191 **Paire de boucles d'oreilles** en or jaune, ornées chacune d'un cabochon de corail. P. Brut : 13,7g.
440 / 480 €

192 **Paire de pendants d'oreilles « Cœur »** en or jaune, ornés chacun d'un pavage de diamants taillés en brillant. P. Brut : 12,9g.
730 / 760 €

193 **Paire de boucles d'oreilles** en or jaune, ornées chacune d'une émeraude rectangulaire dans un triple entourage de diamants taillés en brillant. P. Brut : 11,5g.
2 100 / 2 300 €

194 **Bague** en or jaune, ornée d'une aigue-marine carrée dans un entourage de diamants taillés en brillant. Tour de doigt : 61. P. Brut : 13,4g.
350 / 400 €

195 **Lot de quatre paires de boutons de manchette** en argent doré et émaillé. P. Brut : 33g.
20 / 50 €

196 **SALVADORE FERRAGAMO**
Bracelet en métal doré orné de trois breloques chaussures. Signé Salvador Ferragamo. Dans son écrin.
30 / 50 €

197 **Collier quatre rangs,** composé de petites branches de corail. Le fermoir en métal orné de deux perles boutons. Longueur : 46cm. P. Brut : 44,6g.
220 / 250 €

198 **Collier** en chute de perles de corail. Longueur : 43,5cm. Fermoir en argent. P. Brut : 19,6g.
220 / 250 €

193
190
189
188
187
191
192
194

199 VAN CLEEF & ARPELS
Paire de pendants d'oreilles en or jaune, ornés de deux «Cœur» l'un ajouré, l'autre serti d'un diamant taillé en brillant. Signés VCA et numérotés. Longueur: 2cm. P. Brut: 16,8g.
600 / 800€

200 Bague en platine et or jaune, ornée de quatre diamants taillés en brillant. Tour de doigt: 57. P. Brut: 6,2g.
280 / 300€

201 Paire de pendants d'oreilles à transformation, composés d'une perle de culture soutenant une autre perle retenue en pampille par une chaînette en or jaune. Longueur: 2,5cm. P. Brut: 3,9g.
20 / 30€

202 Alliance en or jaune, ornée de diamants taillés en brillant. Tour de doigt: 46. P. Brut: 2,4g.
150 / 180€

203 Bracelet en or jaune, composé de maillons oblongues, l'un orné d'un saphir cabochon. Longueur: 18,5cm. P. Brut: 14,4g.
280 / 300€

204 Bague «Fleur» en or jaune, ornée d'un rubis ovale traité dans un entourage de diamants taillés en brillant. Tour de doigt: 51. P. Brut: 5,8g.
400 / 450€

205 Collier en or jaune, composé de maillons oblongues, l'un orné d'un saphir cabochon. Longueur: 45,5cm. P. Brut: 31,1g.
580 / 600€

199

206 Bague en or jaune godronné, le motif central pavé de diamants taillés en brillant et saphirs facettés. Tour de doigt: 53. P. Brut: 6,8g.
150 / 180€

207 Paire de pendants d'oreilles en or jaune, chacun composé d'une ligne de saphirs ovales retenant en pampille deux lignes de diamants taillés en brillant. Longueur: 4,5cm. P. Brut: 11,3g.
1 150 / 1 200€

208 Demi- alliance en or jaune, ornée de diamants taillés en brillant. Tour de doigt: 52. P. Brut: 2,6g.
120 / 150€

209 Beau collier de cinquante-sept perles de culture japonaises Akoia. Fermoir en or jaune torsadé. Diamètre des perles: 6,2 à 8 mm.
300 / 500€

210 Alliance en or jaune, ornée de diamants taillés en brillant. Tour de doigt: 53. P. Brut: 2,7g.
120 / 150€

211 Bague en or jaune, ornée d'un diamant de taille émeraude partiellement épaulé de diamants taillés en brillant. Tour de doigt: 52. P. Brut: 2,1g.
620 / 650€

212 CARTIER
Bague «Jonc» en or jaune, sertie d'un diamant taillé en brillant. Signée Cartier, et datée 1993.
Poids du diamant: 0,72 carat.
Tour de doigt: 52. P. Brut: 13,1g.
1 800 / 2 000€

213 CRISTO
Montre de dame en métal doré, le boîtier rectangulaire, le cadran blanc avec index chiffres romains appliqués pour les heures et chemin de fer pour les minutes. Montre à quartz. Bracelet synthétique doublé cuir.
20 / 30€

214 CRISTO
Montre de dame en métal, le boîtier rectangulaire, le cadran blanc avec index appliqués. Montre à quartz. Bracelet en cuir rose.
20 / 50€

212
200
206
202
208
204
210
211
209
207
199
201
203
205

215 ZOLOTAS
Bague « Lion » en or jaune ciselé et godronné, ornée de diamants taillés en rose et rubis. Poinçon Zolotas. Tour de doigt : 51. P. Brut : 11,5g.
800 / 1 000 €

216 Collier souple à transformation en or jaune, le motif central losangique amovible orné de deux diamants de taille ancienne calibrant environ 1 carat et 0,30 carat sur un pavage de diamants plus petits. Longueur collier : 40cm. Dimensions : 2 x 2,5cm. P. Brut : 49,3g.
1 500 / 2 000 €

217 Bague en or jaune godronné, ornée d'un damier de rubis ovales facettés. Tour de doigt : 49. P. Brut : 9,3g.
200 / 300 €

218 Paire de clips d'oreilles de forme losangique, ornés chacun de deux diamants de taille ancienne calibrant environ 0,60 et 0,30 carat sur un pavage de diamants plus petits. Dimensions : 2,5 x 2cm. P. Brut : 13,8g.
500 / 600 €

219 Bague « Jonc » en or jaune, ornée de deux diamants taillés en brillant calibrant chacun 0,60 carat environ épaulé de deux diamants plus petits. Tour de doigt : 50. P. Brut : 9,5g.
800 / 1 000 €

220 Chaîne et pendentif en or jaune, orné du signe zodiacal du Taureau. Longueur pendentif : 2,2cm. P. Brut : 5,3g.
100 / 200 €

227

221 Bague en or jaune, ornée de rubis ronds facettés et de diamants taillés en brillant. Tour de doigt : 55. P. Brut : 55.
500 / 600 €

222 Paire de boutons de manchettes en or jaune, ornés de pièces saoudiennes. P. Brut : 27,2g.
500 / 600 €

223 Bague en or jaune godronné partiellement serti de lignes de diamants, retenant trois rubis ovales facettés. Tour de doigt : 48. P. Brut : 4,5g.
80 / 100 €

224 Bague « Jonc » en or jaune, ornée de deux godrons retenant une ligne de saphirs calibrés. Tour de doigt : 51. P. Brut : 8g.
150 / 200 €

225 Bracelet « Trois Jonc » en or de trois couleurs. Diamètre intérieur : 20cm. P. Brut : 71,7g.
1 400 / 1 600 €

226 Bague « Boule » en or jaune godronné. Tour de doigt : 46. P. Brut : 15,2g.
280 / 300 €

227 LALAOUNIS
Ravissant bracelet « Jonc » ouvrant en or jaune guilloché et ciselé, réhaussé de rubis et diamants. Les extrémités stylisées par deux têtes de chimères affrontées. Diamètre intérieur : 16,5cm. P. Brut : 78,9g.
4 000 / 5 000 €

228 LIP pour Damart
Montre de dame en métal doré, boîtier rond, cadran blanc avec index appliqués chiffres arabes pour les heures. Bracelet synthétique doublé cuir. Cadran signé.
50 / 100 €

229 LIP
Bracelet-montre de dame en métal doré, le boîtier rectangulaire, le cadran blanc avec index chiffres arabes appliqués pour les heures et chemin de fer pour les minutes. Montre à quartz. Bracelet synthétique doublé cuir.
50 / 100 €

219
217
221
215
223
224
226
218
216
220
222
225
227

230 JAEGER LECOULTRE
Bracelet -montre de dame en or gris, boîtier rond, cadran argent, mouvement mécanique, bracelet souple en or gris. Signé Jaeger Lecoultre. Longueur : 40,5g.
800 / 1 000 €

231 Bague en platine et or rose, ornée d'un diamant taillé en brillant calibrant 2 carats environ bordé de lignes de diamants plus petits. Vers 1950. Tour de doigt : 49. P. Brut : 11,7g. (Égrisure).
1 800 / 2 000 €

232 Collier de trois rangs de perles de culture Akoia, le fermoir en platine et or gris orné de diamants taillés en brillant et de deux émeraudes. Vers 1930. Longueur : 36cm.
800 / 1 000 €

233 Bague « Dôme » en or jaune, ornée d'un motif géométrique pavé de diamants taillés en brillant et diamants baguettes, surmontée d'une émeraude gravée. Tour de doigt : 52. P. Brut : 11g.
1 400 / 1 600 €

234

234 Broche « Gerbe » en or gris entièrement sertie de diamants demi-taille dont deux plus importants et d'émeraudes. Vers 1930. P. Brut : 11,8g. (Égrisures)
2 200 / 2 500 €

235 Bague « Solitaire » en or gris, ornée d'un diamant taillé en brillant calibrant 1 carat environ. Tour de doigt : 50. P. Brut : 2,5g.
1 000 / 1 200 €

236 STERLE PARIS
Paire de boucles d'oreilles en or gris, ornées chacune de deux perles mabés séparées d'une ligne de diamants taillés en brillant. Signée Sterlé. P. Brut : 22,2g.
1 000 / 1 200 €

237 Bague en or gris, ornée d'un saphir ovale épaulé de deux diamants troidias.
Poids du saphir : 4 carats.
Tour de doigt : 61. P. Brut : 5,7g.
2 300 / 2 500 €

238 CELSIOR
Bracelet-montre de dame en métal, le boîtier rectangulaire, le cadran blanc avec index strass appliqués pour les heures. Montre à quartz. Bracelet jonc ouvrant.
50 / 100 €

239 Bracelet-montre de dame en métal, boîtier rond, cadran blanc avec index appliqués chiffres arabes pour les heures. Montre à quartz.
20 / 30 €

240 Lot en or jaune composé de deux croix de David, un chaîne pendentif et un bracelet composé de mailles fantaisies. P. Brut : 19,9g.
200 / 300 €

241 CARTIER
Stylo à bille en acier.
20 / 30 €

233
231
232
234
235
237
236
230

242 MAUBOUSSIN
Bague en or gris, ornée d'un diamant taillé en brillant dans un entourage de diamants plus petits. Signée Mauboussin. Tour de doigt : 53. P. Brut : 3,4g.
500 / 600 €

243 Paire de boucles d'oreilles « Volutes » en or gris, ornées chacune d'un saphir ovale bordé de diamants taillés en brillant. P. Brut : 11,9g.
2 000 / 2 500 €

244 Bague en or gris, ornée d'un motif de nœud pavé de diamants taillés en brillant. Tour de doigt : 56. P. Brut : 15,3g.
1 200 / 1 500 €

245 Paire de « Créoles » en or gris, ornées en regard de diamants taillés en brillant. Longueur : 2,7cm. P. Brut : 6g.
1 500 / 1 800 €

246 Bague circulaire en or gris, ornée d'un pavage de diamants taillés en brillant. Tour de doigt : 51. P. Brut : 3,3g.
800 / 1 000 €

247 Paire de pendants d'oreilles en or gris, ornées de motifs géométriques sertis de diamants taillés en brillant retenant en pampille une perle de culture. Longueur : 2,5cm. P. Brut : 5,2g.
500 / 700 €

248

248 Bague en or gris, ornée d'un saphir rectangulaire dans un entourage de diamants taillés en brillant. Tour de doigt : 56. P. Brut : 6g. Origine : Ceylan. Il est accompagné d'un certificat Gem Paris (laboratoire gemmologique de Paris), indiquant sans modification thermique observé.
2 800 / 3 000 €

249 Collier « Collerette » en or gris, orné de motifs géométriques pavés de diamants taillés en brillant et diamants baguettes. P. Brut : 46.3g.
4 800 / 5 000 €

250 Bague en or gris ajouré, ornée de spinelle de couleurs et de diamants taillés en brillant. Tour de doigt : 54. P. Brut : 8,9g.
430 / 450 €

251 Pendentif « Éléphant » en or jaune et or gris, pavé de diamants taillés en brillant. P. Brut : 4g.
220 / 250 €

252 Alliance en platine entièrement sertie de diamants taillés en brillant. Tour de doigt : 52. P. Brut : 3,8g.
480 / 500 €

253 Bracelet « Ligne » en or gris, serti de diamants taillés en brillant. Le fermoir circulaire ajouré. Poids total des diamants : 2 carats environ. Longueur : 17,5cm. P. Brut : 8g.
2 200 / 2 500 €

254 Bague en platine et or gris de forme octogonale avec boîtier de montre mécanique sertie de pierres blanches. Tour de doigt : 54. P. Brut : 9,2g.
580 / 600 €

255 Lot composé de deux pendentifs en lapis-lazuli, les bélières en argent et or jaune. P. Brut : 22,6g.
100 / 200 €

256 HERMES
« Tournis » - Bracelet en cuir naturel et boucle palladiée. Signé Hermès. P. Brut : 12g.
80 / 100 €

248
244
250
254
246
251
252
242
249
243
245
247
253
255
256

257 DINH VAN
Collier «Menotte» en or jaune. Signé Dinh Van. Longueur : 40cm. P. Brut : 9,2g.
700 / 900 €

258 CHAUMET
Bague «Jonc» en or jaune. Signée Chaumet. Tour de doigt : 51. P. Brut : 11,6g.
500 / 600 €

259 Collier dit «Marseillais» de boule d'or jaune. Longueur : 44cm. P. Brut : 62,7g.
2 300 / 2 500 €

260 Bague «Jonc» en or jaune, ornée d'un diamant taillé en brillant épaulé de diamants plus petits. Tour de doigt : 57. P. Brut : 11,6g.
450 / 500 €

261 CARTIER
«Love» - Bracelet «Jonc ouvrant» en or jaune à décor de vis. Signé : Cartier. Taille : 17. P. Brut : 30, 3g.
2 500 / 3 000 €

262 Bague en or jaune, ornée d'une citrine ovale facettée épaulée de trois lignes de diamants taillés en brillants. Tour de doigt : 59. P. Brut : 6g.
650 / 680 €

263 MELLERIO
Broche «Faisan» en or jaune ciselé et émaillé polychrome. Signé Mellerio. (Manque à l'émail). P. Brut : 12,6g.
1 400 / 1 600 €

264 Pendentif en or jaune, ornée d'un diamant taillé en brillant calibrant 0,75 carat environ. P. Brut : 0,6g.
1 100 / 1 300 €

265 Bague en or jaune, ornée d'un cabochon de saphir calibrant environ 11,5 carats. L'anneau ajouré de rinceaux stylisés. Tour de doigt : 53. P. Brut : 12g.
480 / 500 €

266 Bracelet souple en or jaune tressé, orné de trois motifs en or gris sertis de diamants de taille 8/8. Vers 1940. Longueur : 18cm. P. Brut : 32,5g.
1 250 / 1 300 €

267 CARTIER
«Trinity» - Paire de boucles d'oreilles «Créole» en or de trois couleurs. Signées Cartier. P. Brut : 19,3g.
1 100 / 1 300 €

268 SEIKO
Bracelet-montre de dame en métal doré, le boîtier carré, le cadran blanc avec index appliqués pour les heures épaulé de lignes de diamants. Mouvement à quartz. Cadran signé Seiko.
100 / 200 €

269 Montre de poche en or jaune, cadran émaillé à chiffres romains. Mouvement mécanique. P. Brut : 41,3g.
220 / 250 €

270 Lot composé de six clés de montres en or jaune et métal. P. Brut : 19,7g.
200 / 300 €

258
265
262
260
263
257
259
261
264
267
266

271

272

272 **Bague** en or jaune, ornée d'une émeraude rectangulaire (égrisure) épaulée de diamants baguettes. Tour de doigt : 53. P. Brut : 13g.

1 300 / 1 500 €

271 **Paire de boucles d'oreilles** en or jaune et or gris, ornées d'émeraudes ovales facettées entourées de diamants taillés en brillant. Fermoir avec tige et raquette de sécurité. Longueur : 1,2cm.

800 / 1 000 €

273 **Bague** en or de deux couleurs ajourés, ornée d'un rubis ovale traité épaulé de lignes de diamants taillés en brillant. Tour de doigt : 63. P. Brut : 13,2g.

780 / 800 €

273

274

275

274 **Pendentif «Arlequin» articulé** en or jaune partiellement godronné, serti de cabochons de saphirs, rubis, émeraudes, le col orné de lignes de diamants en chute. Longueur : 6,5cm. P. Brut : 26,4g.

850 / 1 000 €

275 **O.J PERRIN**
Bracelet jonc ouvrant en or jaune alterné de godrons en or gris. P. Brut : 33,1g.

800 / 1 000 €

276

277

276 **Bague** en or jaune, ornée d'une ligne de diamants taillés en brillant. Tour de doigt : 52. P. Brut : 8g.

240 / 280 €

277 **Bague** en or jaune, ornée d'un diamant taillé en brillant pesant 1,14 carat, épaulé de deux diamants taillés en poire sur nacre blanche. Tour de doigt : 55. P. Brut : 13g.

1 700 / 1 900 €

278 **Pendentif** en or jaune orné d'une émeraude taillée en poire surmontée d'un diamant taillé en poire. P. Brut : 4,3 g

650 / 700 €

279 **PEX**
Bracelet montre de dame en or jaune guilloché, le boîtier ovale, le cadran en malachite. Aiguilles glaives. Mouvement mécanique. Bracelet souple en or jaune. Boîtier signé PEX. Longueur : 17,5cm. P. Brut : 68,6g.

1 500 / 2 000 €

280 **Bague « Croisée »** en or jaune, ornée de diamants taillés en brillant. Tour de doigt : 59. P. Brut : 9,9g.

450 / 480 €

278

279

280

281 RENE BOIVIN
Bague en or jaune, ornée d'une importante citrine octogonale épaulée de lignes de diamants taillés en brillant. Signée René Boivin. Tour de doigt : 53. P. Brut : 25,1g.
2 800 / 3 000 €

282 Paire de pendants d'oreilles en or gris, chacun orné de trois lignes souples de diamants taillés en brillant, surmontées d'un rubis calibré et d'onyx en pain de sucre. Longueur : 5,5cm. P. Brut : 9,8g.
1 500 / 1 800 €

283 Bague « Octogonale » en or jaune et or gris, composée de quatre anneaux retenus par un motif octogonal partiellement émaillé pavé de diamants taillés en brillant. Tour de doigt : 56. P. Brut : 11g. (Accident à l'émail).
450 / 480 €

284 Broche « Rosace » en or jaune tressé, ornée de diamants taillés en brillant, de cabochons de lapis-lazuli et de turquoises. Diamètre : 4,5cm. P. Brut : 25g.
950 / 1 000 €

285 Bague « Double Jonc » en or jaune, ornée de deux lignes de diamants taillés en brillant. Tour de doigt : 49. P. Brut : 7,1g.
380 / 400 €

281

286 CARTIER
Bracelet en or jaune, composé de mailles « Grain de café ». Signé Cartier et numéroté. Longueur : 19cm. P. Brut : 22,7g.
1 100 / 1 300 €

287 Bague en or jaune, ornée d'un saphir ovale facetté épaulé de saphirs calibrés dans un pavage de diamants taillés en brillant. Tour de doigt : 63. P. Brut : 7g.
380 / 400 €

288 Lot composé de deux broches en or jaune 14K, l'un représentant une libellule ornée d'un saphir navette, de rubis facettés, et de diamants taillés en rose ; l'autre représentant une salamandre en or jaune guilloché, les yeux sertis d'émeraudes. P. Brut : 7,1g.
250 / 280 €

289 Bague à pont en or jaune, composée d'enroulements sertis de diamants taillés en brillant et de saphirs calibrés. Tour de doigt : 53. P. Brut : 9,5g.
400 / 600 €

290 Bracelet articulé en or jaune et or gris ajouré, entièrement serti de diamants princesses. Longueur : 18cm. P. Brut : 44,1g.
3 200 / 3 500 €

291 Alliance en or jaune, ornée d'une ligne en chute de diamants taillés en brillant. Tour de doigt : 56. P. Brut : 10,2g.
450 / 480 €

292 Bracelet « Navette » en or jaune, orné de saphirs navettes. Longueur : 19cm. P. Brut : 16,4g. En l'état.
200 / 250 €

293 Lot en or jaune et or gris comprenant quatre boutons de col ornés de perles de culture blanches et grises et de pierres violettes. Diamètre d'une perle : 7,1 mm environ. P. Brut : 4,5g.
65 / 70 €

294 Collier de perles d'ambre. Longueur : 82cm. P. Brut : 62,4g.
400 / 600 €

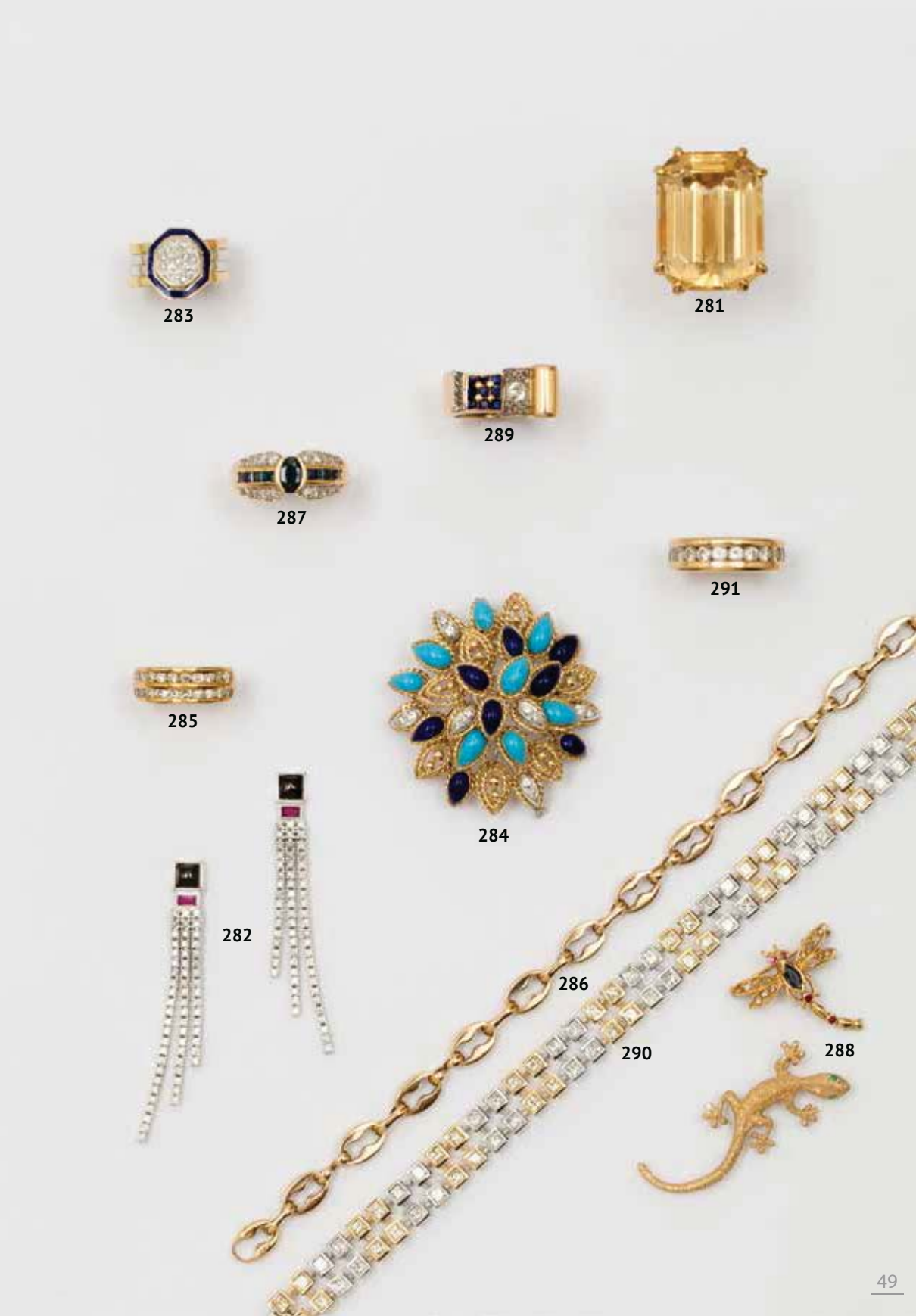
283
281
289
287
291
285
284
282
286
290
288

295 **Importante bague** en or gris, ornée d'une émeraude carrée à pans coupés entourée de motifs circulaires sertis de diamants taillés en brillant rehaussé de diamants taillés en rose. L'anneau partiellement pavé de diamants taillés en brillant. Tour de doigt : 54. P. Brut : 20,8g.
Poids de l'émeraude : 20,37 carats.
Origine : Colombie.
Il est accompagné d'un certificat du GRS (laboratoire Suisse de gemmologie) indiquant imprégnation mineure.

28 000 / 32 000 €

296 **Paire de boucles d'oreilles rhodiées or gris,** ornées chacune d'une importante perle de culture grise de Tahiti surmontée d'un diamant taillé en brillant. Diamètre des perles : 12 mm. P. Brut : 5,9g.

300 / 400 €

295

297 **Importante bague** en or gris ornée d'une tanzanite taillée en poire épaulée de quatre lignes de diamants princesses.
Poids de la tanzanite : 6,37 carats.
Poids des diamants : 2,90 carats environ.
Avec certificat du G.I.A (Laboratoire de Gemmologie Américain). Tour de doigt : 56. P. Brut : 12,9g.

7 000 / 9 000 €

298 **Collier de trente-cinq perles de culture grises de Tahiti,** le fermoir en or gris ajouré serti de diamants taillés en brillant. Diamètre des perles : 10,2 à 13,8mm. Longueur : 46cm.

2 000 / 2 500 €

299 **Paire de pendants d'oreilles « Girandole »** en or gris entièrement sertis de diamants taillés en brillant dont certains soutenus en pampille. P. Brut : 9g.

800 / 1 000 €

300 **CHAUMET**
Bracelet croisé ouvrant en or gris. Signé Chaumet. P. Brut : 51,7 g

1 800 / 2 000 €

301 **Bouton d'oreille** en or gris, orné d'un diamant taillé en brillant calibrant environ 0,20 carat. P. Brut : 0,6g.

120 / 140 €

302 **Lot d'or jaune composé d'un collier** en l'état, de deux médailles et d'une alliance. P. Brut : 35,2g.

900 / 1 000 €

303 **CARTIER**
Pendulette de voyage en laiton doré gainé de cuir de crocodile marron, cadran noir à chiffres romains, fonction réveil, mouvement mécanique Jaeger.

280 / 300 €

297
298
299
300
296

305

304

304 **Bague « Croisée »** en or gris, ornée de diamants baguettes. Tour de doigt : 57. P. Brut : 11,1g.

550 / 650 €

305 **Paire de boutons d'oreilles** en or gris, ornés d'une perle grise de Tahiti. Diamètre des perles : 9,5mm. P. Brut : 2,9g.

100 / 150 €

306

306 **Bague « Solitaire »** en or gris, ornée d'un diamant cognac taillé en brillant calibrant environ 1,50 carat. Tour de doigt : 55. P. Brut : 5,3g.

1 500 / 1 800 €

307 **Paire de pendants d'oreilles** en or gris, ornés chacun d'un motif « Cœur » serti de diamants taillés en brillant dont un plus important au centre, le fermoir terminé par une perle de culture. Longueur : 3cm. P. Brut : 8,9g.

1 500 / 1 800 €

308 **Pendentif** en or jaune, orné d'une perle de culture grise de Tahiti de forme poire. Diamètre de la perle : 12,5mm. P. Brut : 2,8g.

150 / 250 €

307

308

309

309 **Bague** en or gris, ornée de cinq diamants taillés en brillant, la monture à décor d'étoiles. Tour de doigt : 54. P. Brut : 5,6g.

320 / 350 €

310

310 **Paire de boucles d'oreilles ovales** en or gris, ornées chacune d'un diamant coussin de couleur cognac dans un entourage de diamants plus petits de couleurs champagne, cognac et blancs. Fermoir tige avec raquette de sécurité. Dimensions : 2 x 2,5cm. P. Brut : 12,8g. Les deux diamants centraux sont accompagnés de certificat GIA (laboratoire américain de gemmologie).
Poids des diamants : 0,70 chaque.
Couleur : Fancy Deep Orange Brown.

5 000 / 6 000 €

312

311

311 **Pendentif** en or gris, orné d'un saphir ovale facetté entouré et surmonté de diamants taillés en brillant. Longueur : 3,8cm. P. Brut : 4,6g.

500 / 600 €

312 **Bague « Nœud »** en or gris, ornée d'un saphir carré à pans coupés épaulé de diamants trapèzes. Tour de doigt : 53. P. Brut : 5,5g.

350 / 400 €

313 **Bague** en or gris, ornée d'un saphir rectangulaire dans un entourage de diamants taillés en brillant. Tour de doigt : 53. P. Brut : 11,8g.

950 / 1 000 €

314 **Collier de perles de culture grise de Tahiti.** Diamètre des perles : 7mm.

450 / 500 €

313

314

315 **Bague** en or jaune, ornée d'un saphir jaune de taille coussin pesant 9,80 carats. Avec certificat attestant sans modification thermique. Tour de doigt : 51. P. Brut11,2g.
3 600 / 3 800 €

316 **Collier de deux rangs de perles de culture soutenant un pendentif** en or jaune, orné d'un diamant de taille poire calibrant 0,70 carat environ, bordé de diamants taillés en brillant, le fermoir serti de diamants. Longueur : 40cm. P. Brut : 74,2g.
1 200 / 1 500 €

317 **Bague** en or jaune, ornée de trois perles de culture bordées de diamants taillés en brillant. Tour de doigt : 54. P. Brut : 3g.
150 / 180 €

318 **Chaîne « Queue de souris » et pendentif** en or jaune ajouré, serti de diamants taillés en brillant blancs et champagne. P. Brut : 11,8g.
650 / 700 €

319 **Bague** en or jaune, ornée d'une émeraude taillé en poire bordée de diamants taillés en brillant. Tour de doigt : 53. P. Brut : 3,8g.
120 / 150 €

320 **Chaîne** en or jaune et pendentif serti de diamants taillés en brillant de couleurs. La chaîne signée Tiffany&Co. P. Brut : 9g.
950 / 1 000 €

321 **Bague** en or jaune, ornée d'un diamant taillé en brillant dans un entourage de diamants plus petits. Tour de doigt : 56. P. Brut : 4g.
110 / 130 €

322 **Paire de pendants d'oreilles** en or gris, chacun orné d'une ligne de diamants taillés en brillant terminé à chaque extrémité de saphirs jaunes ovales. P. Brut : 6,9g.
880 / 900 €

323 **Bague « Fleur »** en or gris, ornée d'une opale de feu dans un entourage de diamants taillés en brillant. Tour de doigt : 52. P. Brut : 4,8g.
1 150 / 1 300 €

324 **Paire de pendants d'oreilles** en or gris, composé d'un motif « Couronne de laurier » serti de diamants taillés en brillant et orné de saphirs jaunes, retenant en pampille une chaîne alternée de saphirs ovales et rectangulaires à pans coupés. Longueur : 4,5cm. P. Brut : 7,9g.
750 / 800 €

325 **Bague** en or jaune, ornée de saphirs et de diamants taillés en brillant. Tour de doigt : 50. P. Brut : 3,6g.
80 / 100 €

326 **Bracelet souple** en or jaune entièrement serti de grenats. Longueur : 18cm. P. Brut : 20,8g.
650 / 700 €

327 **Bague** en or jaune et or gris ajouré et ciselé, ornée de diamants taillés en brillant. Tour de doigt : 62. P. Brut : 9,4g.
470 / 790 €

328 **Cabochon de jade jadéite** pesant 10,33 carats.
150 / 180 €

329 **Lot de deux grenats coussins facettés.** Poids total : 6,90 carats.
60 / 80 €

330 **Lot de six citrines ovales.** Poids total : 53,03 carats.
70 / 90 €

315
327
319
323
321
325
317
318
320
316
322
324
326

331 **ROBERTO DIMIGLIO**
Paire d'anneaux d'oreilles en or gris, ornés de diamants noirs et diamants blancs. P. Brut : 16,3g.
1 300 / 1 500 €

332 **Bague « Jonc » croisée** en or gris, ornée de lignes de diamants taillés en brillant et de diamants baguettes.
Poids des diamants : 1 carat environ.
Tour de doigt : 54. P. Brut : 9,2g.
1 900 / 2 000 €

333 **Chaîne et pendentif** en or gris, orné d'un diamant taillé en brillant pesant 1,50 carat environ dans un entourage de diamants plus petits. P. Brut : 3,6g.
4 500 / 5 000 €

334 **Bague** en or gris, ornée d'un saphir ovale dans un entourage de diamants taillés en brillant. Tour de doigt : 50. P. Brut : 3,5g.
700 / 900 €

335 **Paire de boucles d'oreilles** en or gris, ornées chacune d'une ligne de diamants baguettes épaulée de deux lignes de diamants taillés en brillant. P. Brut : 6,6g.
1 000 / 1 200 €

336 **Alliance** en or gris, entièrement sertie de diamants taillés en brillant. Tour de doigt : 52. P. Brut : 3,9g.
1 500 / 2 000 €

337 Non venu.

338 **Alliance** en or gris, ornée d'une ligne de diamants taillés en brillant en serti rail. Tour de doigt : 53. P. Brut : 5,7g.
250 / 400 €

339 **Bracelet articulé** en or gris, orné de maillons sertis de diamants baguettes dans un entourage de diamants taillés en brillant.
Poids des diamants : 4 carats.
Longueur : 17,5cm. P. Brut : 14,9g.
2 500 / 3 000 €

340 **Bague « Fleur »** en or gris, ornée de diamants taillés en brillant et de diamants baguettes. Tour de doigt : 63. P. Brut : 5,8g. (Anneau de mise de taille)
1 300 / 1 500 €

341 **Pendentif « Cœur »** en or gris, serti de diamants taillés en brillant. P. Brut : 3g.
500 / 600 €

342 **Paire de pendants d'oreilles** en or gris, ornés chacun d'un diamant taillé en brillant dans un double entourage de diamants plus petits. La bélière sertie de diamants. P. Brut : 5,8g.
1 500 / 2 000 €

343 **Bague** en or gris, ornée d'une iolite suiffée dans un entourage de diamants taillés en brillant. Tour de doigt : 52. P. Brut7,1g.
680 / 700 €

344 **Lot de tourmalines roses taillées** en poire. Poids total : 17,6 carats.
120 / 150 €

345 **Lot de deux tourmalines bicolores** (verte et rose) facettées. Poids total : 23,10 carats.
120 / 150 €

346 **Lot composé de quatre citrines « Madère ».** Poids total : 16,77 carats.
70 / 100 €

343
332
333
334
336
338
340
341
335
337
331
342
339

347 CARTIER
«Must» - Boîtier de montre en vermeil, cadran bleu, mouvement à quartz. (en l'état)
50 / 100€

348 OMEGA
«Seamaster» - Montre de poignet en or jaune, boîtier rond, mouvement mécanique, bracelet de cuir noir avec boucle ardillon en métal doré. Signée Oméga. P. Brut : 48,6g. (Cadran piqué). Avec écrin.
800 / 1 000€

349 LONGINES
Montre de poignet en or jaune, boîtier rond, cadran crème, trotteuse à 6h, mouvement mécanique, bracelet de cuir noir avec boucle ardillon en acier. Signée Longines. (Cadran piqué)
500 / 600€

350 OMEGA
Montre de poignet en métal doré, boîtier ovale, cadran or, mouvement mécanique, bracelet de cuir marron avec boucle ardillon en acier. Signée Omega.
60 / 80€

351 CARTIER
Montre de dame en or jaune. Boîtier rond, cadran blanc, index appliqués, chiffres romains pour les heures, chemin de fer pour les minutes. Mouvement mécanique. Bracelet en or jaune avec boucle ardillon. Cadran, fond et bracelet signés Cartier. P. Brut : 80.50g.
3 000 / 4 000€

352 CARTIER
«Must» - Bracelet- montre de dame en acier, boîtier rond, cadran blanc à chiffres romains, mouvement à quartz, bracelet avec boucle déployante en acier. Signé Cartier.
350 / 400€

353 OMEGA
«Genève» - Bracelet montre en acier, boîtier rond, cadran blanc avec index bâtons appliqués, date à 3h. Mouvement mécanique. Bracelet en acier avec boucle déployante. (En l'état)
300 / 400€

354 OMEGA
Circa 1925 - Montre de poignet en argent, boîtier tonneau, cadran gris, index chiffres romains, trotteuse à 6h, mouvement mécanique, bracelet de crocodile marron avec boucle ardillon en métal. Signée Omega.
700 / 900€

355 OMEGA
«Seamaster» - Montre de poignet en or gris, boîtier rond, cadran noir, date à 3h, mouvement automatique, bracelet en cuir de crocodile avec boucle ardillon en métal. Mouvement et cadran signés Omega. P brut : 53,3g.
1 800 / 2 000€

356 AUDEMARS PIGUET
«Royal Oak» - Bracelet-montre de dame en acier, boîtier tonneau, cadran gris, mouvement à quartz, bracelet avec boucle déployante en acier. Signé Audemars Piguet.
3 200 / 3 500€

357 OMEGA
«Seamaster» - Montre de poignet en acier, boîtier rond, cadran noir, index et aiguilles en or jaune, mouvement mécanique 21073, calibre 286, bracelet de crocodile marron avec boucle ardillon en acier. Mouvement et cadran signés Omega.
550 / 600€

358 ALEXIS BARTHELEY
Bracelet-montre de dame en argent, boîtier rond, cadran blanc à chiffres romains, mouvement mécanique, bracelet de maillons ronds en argent guilloché. Signé Alexis Barteley. Longueur : 18cm. P. Brut : 65,4g.
280 / 300€

347
348
349
350
351
352
353
354
355
356
357
358

360

359

361 **Bague** en or jaune strié, ornée d'un cabochon de chrysoprase. Tour de doigt : 60. P. Brut : 9,5g.

340 / 360 €

359 **Bague** en or jaune, ornée d'une émeraude rectangulaire à pans coupés taillés à degrés épaulée de quatre diamants baguettes. Tour de doigt : 53. P. Brut : 5,5g.

3 000 / 3 500 €

360 **Collier articulé** en or jaune ajouré à décor géométrique, orné d'un motif floral mobile en or jaune et or gris intégralement pavé de diamants taillés en brillant. Longueur : 42cm. P. Brut : 157,3g.

5 700 / 6 000 €

362 **Paire de boutons de manchette** en or jaune, ornés chacun de deux émeraudes cabochon dans un entourage de diamants taillés en brillant. P. Brut : 13,6g.

1 500 / 2 000 €

362

361

363

364

365

363 **Bague « Chevalière »** en or jaune gravée d'armoiries. Tour de doigt : 57. P. Brut : 10,5g.

400 / 500 €

364 **Bague** en or jaune, ornée d'un diamant de taille ancienne dans un entourage de d'émeraudes calibrées. Tour de doigt : 53. P. Brut : 3g.

1 900 / 2 000 €

365 **Paire de pendants d'oreilles** en or jaune, ornés d'émeraudes et de diamants taillés en brillant. P. Brut : 9,3g.

300 / 400 €

366 **Broche** en or jaune ajouré ornée d'un diamant de taille ancienne, d'un saphir rond, d'un rubis cabochon et d'une perle bouton. P. Brut : 13,2g.

300 / 500 €

366

367 **Bracelet souple de six liens de perles d'or jaune** sertis de douze diamants taillés en brillant. Longueur : 17,5cm. P. Brut : 31,2g.

1 200 / 1 500 €

368 **BOUCHERON**
Paire de boutons de manchettes en or jaune torsadé, ornés de cabochon de lapis-lazuli. Signés Boucheron. P. Brut : 15,2g.

1 300 / 1 500 €

367

368

369 **Bracelet « Ligne »** en or gris, entièrement serti de diamants taillés en brillant.
Poids des diamants : 7,5 carats environ.
Longueur : 18,5cm. P. Brut : 10,2g.
3 800 / 4 000 €

370 **Bague** en platine, ornée d'un rubis ovale épaulé de deux diamants baguettes. Tour de doigt : 54/55. P. Brut : 4,6g.
450 / 500 €

371 **Collier** en or gris, orné d'un diamant taillé en brillant dans un entourage de diamants plus petits.
Poids du diamant : 1 carat environ.
P. Brut : 4,7g.
2 900 / 3 000 €

372 **Importante bague « Jonc »** en or gris, ornée de rubis cabochons alternés de lignes de diamants taillés en brillant. Tour de doigt : 55. P. Brut : 17.5g.
2 000 / 2 500 €

373 **Paire de boutons d'oreilles,** ornés chacun d'un diamant taillé en brillant dans un double entourage de diamants plus petits. P. Brut : 3,7g.
1 400 / 1 600 €

374 **Bague « Solitaire »** en or gris, ornée d'un diamant taillé en brillant. Tour de doigt : 52. P. Brut : 3,6g.
300 / 500 €

375 **Paire de pendants d'oreilles** en or gris, ornés chacun de diamants taillés en brillant. P. Brut : 7g.
300 / 400 €

376 **Bague « Ruban »** en or gris, ornée d'un pavage de rubis et diamants taillés en brillant. Tour de doigt : 53. P. Brut : 4,8g.
400 / 500 €

377 **Bracelet d'un fil de nylon serti d'un diamant taillé** en cœur. Le fermoir en or gris serti d'un diamant taillé en brillant. P. Brut : 1,5g.
190 / 200 €

378 **Paire de boutons d'oreilles** en or gris, ornés chacun d'un rubis taillé en poire dans un entourage de diamants taillés en brillant. P. Brut : 4,5g.
2 500 / 3 000 €

379 **Bracelet rigide ouvrant** en or gris, orné de pavage de diamants taillés en brillant.
Poids des diamants : 5 carats environ.
P. Brut : 32,2g.
3 500 / 4 000 €

380 **Bague « Solitaire »** en platine et or gris, ornée d'un diamant taillé en brillant. Tour de doigt : 52. P. Brut : 2,2g.
100 / 120 €

381 **Paire de boutons d'oreilles « Fleur »** en or gris, ornés de cabochon de rubis, saphir et émeraude dans un entourage de diamants taillés en brillant. P. Brut : 7,5g.
200 / 300 €

376
370
374
372
371
380
375
373
381
379
369
378
377

382 **Bague** en or jaune, ornée d'un diamant taillé en brillant dans un double entourage d'émeraudes et de diamants plus petits. Tour de doigt : 51. P. Brut : 8,8g.

2 300 / 2 500 €

383 **Collier** en chute de perles de malachite alternées de viroles en métal doré. Longueur : 76,5cm. P. Brut : 114,6g.

90 / 100 €

384 **Bague** en or gris, ornée d'une émeraude rectangulaire à pans coupés, épaulée de diamants jaunes de taille coussin. Tour de doigt : 55. P. Brut : 6.9g.

6 000 / 8 000 €

385 **Chaîne et pendentif « Cœur »** en or gris ajouré, orné de diamants taillés en brillant. P. Brut : 5,3g.

260 / 280 €

382

386 **Bague « Rosace »** en or gris, ornée d'un diamant taillé en brillant dans un double entourage de diamants plus petits. Tour de doigt : 59. P. Brut : 5,9g.

350 / 400 €

387 **Pendentif** en or gris, orné d'une perle de culture grise de Tahiti, la bélière sertie de diamants taillés en brillant. Diamètre de la perle : 11mm. P. Brut : 4,6g.

150 / 200 €

388 **Bague « Jonc »** en or jaune, ornée de quatre émeraudes épaulées de lignes de diamants taillés en brillant. Tour de doigt : 51. P. Brut : 7,7g.

1 800 / 2 000 €

389 **Paire de pendants d'oreilles** en or gris, ornés chacun d'une perle de culture blanche d'eau douce surmontée de diamants taillés en brillant. P. Brut : 7,5g.

600 / 800 €

390 **Bague « Nœud »** en or jaune et or gris, ornée de quatre diamants taillés en brillant et de diamants de taille ancienne. Tour de doigt : 54. P. Brut : 9g.

650 / 700 €

391 **Demi-alliance** en or jaune, ornée d'une ligne de diamants taillés en brillant. Tour de doigt : 55. P. Brut : 4g.

200 / 300 €

392 **Bracelet « Jonc » ouvrant** en or gris ciselé, orné d'un motif central serti de trois diamants taillés en brillant dans un entourage d'émeraudes calibrées et de diamants plus petits. P. Brut : 35,5g.

2 900 / 3 200 €

384
382
386
390
388
391
385
383
387
389
392

393

393 TIFFANY & CO par Paloma Picasso
Broche « Étoile » en or jaune ajouré. Signée et datée 1986. Dimensions : 5,1 x 5,5cm. P. Brut : 15,4cm.

500 / 700 €

394 Bague « Ballerine » en or jaune, ornée de deux motifs mobiles en forme de gouttes sertis de pierres blanches. Tour de doigt : 54. P. Brut : 4,8g.

150 / 200 €

395 Bague « Ballerine » en or jaune, ornée de deux motifs mobiles en forme de « Cœur » sertis de pierres blanches. Tour de doigt : 54. P. Brut : 4,2g.

150 / 200 €

394

395

396

396 Paire de pendants d'oreilles, composés d'un motif quadrilobé serti de diamants taillés en brillant, retenu par une chaînette en or rose. Longueur : 3,5cm. P. Brut : 4g.

650 / 850 €

397 Alliance en or jaune entièrement sertie de diamants taillés en brillant. Tour de doigt : 61. P. Brut : 4.5g.

600 / 800 €

397

398

398 **Importante bague** en or rose et agate blanche, sertie de pavage de diamants taillés en brillant dont certains plus importants. Tour de doigt : 57. P. Brut : 27,6g.

1 600 / 1 800 €

399 **Bague « Tête de panthère »** en or rose émaillé noir, pavée de diamants taillés en brillant, les yeux sertis d'émeraudes. Tour de doigt : 54. P. Brut : 14,8g.

2 400 / 2 600 €

400 **Bracelet** en or jaune, orné de cabochons de corail godronnés dans un entourage de diamants taillés en brillant. Longueur : 20.5cm. P. Brut : 44.7g.

4 200 / 4 500 €

401 **Bracelet** en or jaune, articulé de maillons grain de café. Longueur : 19cm. P. Brut : 10,5g.

180 / 200 €

402 **Bague « Papillon »** en or rose et or noirci articulée, ornée de diamants taillés en brillant et d'émail polychrome. Tour de doigt : 52. P. Brut : 7,6g.

1 000 / 1 200 €

399

400

401

402

403 CARTIER
« Love » - Bracelet « Jonc ouvrant » en or gris à décor de vis, serti de quatre diamants taillés en brillant. Signé Cartier. Taille : 17. P. Brut : 31,3g. (Gravure intérieure)
3 300 / 3 500 €

404 BACHET
Alliance en or jaune, ornée d'une ligne de diamants taillés en brillant en serti rail. Signée Bachet. Tour de doigt : 53. P. Brut : 8,1g.
300 / 400 €

405 BULGARI
Collier « Tondo », orné d'un pendentif en or jaune et acier formant un trèfle à quatre feuilles, le collier composé d'un lien en cuir marron. Signé Bulgari. Diamètre : 4,2cm. Longueur : 38,5cm. P. Brut : 37,6g.
500 / 600 €

406 Bague à pont en or jaune, ornée de deux lignes de pierres rouges calibrés et diamants taillés en rose. Tour de doigt : 58. P. Brut : 10,4g.
550 / 600 €

407 Bracelet « Tank » en or jaune et or rose. Vers 1940. Longueur : 20cm. P. Brut : 51g.
1 900 / 2 000 €

408 Bague « Nœud » en or de deux couleurs, ornée de diamants taillés en 8/8. Tour de doigt : 52. P. Brut : 5,9g.
200 / 300 €

409 Broche « Inséparables » en or jaune, ornée de diamants taillés en brillant et de corail blanc. P. Brut : 6,2g.
850 / 900 €

410 Bague articulée en or jaune, ornée d'un rubis cabochon épaulé de diamants taillés en brillant. Tour de doigt : 60. P. Brut : 16,3g.
560 / 580 €

411 Pendentif en or jaune, orné d'un camée d'agate tricolore représentant le profil d'une jeune femme. P. Brut : 12g.
650 / 700 €

412 Bague « Jonc » en or jaune strié, ornée d'une ligne de diamants taillés en brillant. Tour de doigt : 53. P. Brut : 10,4g.
420 / 450 €

413 Lot composé de cinq tourmalines, dont quatre vertes et une rose. Poids total : 12,23 carats
80 / 100 €

414 Diamant de couleur orange taillé en demi-lune pesant 0,48 carat.
350 / 380 €

415 Diamant de couleur orange de taille fantaisie pesant 0,42 carat.
300 / 350 €

404
406
408
405
412
410
409
407
411
403

416 MAUBOUSSIN
Bague en or gris, ornée d'une améthyste coussin épaulée de diamants taillés en brillant. Signée Mauboussin. Tour de doigt : 60. P. Brut : 7,6g
400 / 500 €

417 Paire de boutons d'oreilles en or gris, ornés chacun d'un diamant taillé en brillant calibrant 0,50 carat environ. P. Brut : 2,5g.
900 / 1 000 €

418 Bague « Solitaire » en platine, ornée d'un diamant taillé en brillant. Tour de doigt : 53. P. Brut : 2,8g.
280 / 300 €

419 Paire de pendants d'oreilles en or gris ornés chacun de deux améthystes dans un entourage de diamants taillés en brillant. P. Brut : 12,3g.
300 / 400 €

420 Bague en or gris, ornée d'un diamant taillé en brillant dans un double entourage de diamants plus petits. Tour de doigt : 53. P. Brut : 8,8g.
1 200 / 1 500 €

421 Bracelet « Jonc ouvrant » en or gris, orné d'un motif central serti d'un diamant taillé en brillant épaulé de lignes de diamants baguettes et diamants taillés en brillant. P. Brut : 17,2g.
1 500 / 2 000 €

422 Bague en or gris, ornée d'une améthyste taillée à facettes dans un double entourage de diamants taillés en brillant. Tour de doigt : 52. P. Brut : 16g.
500 / 700 €

423 Collier articulé à maillons ronds entièrement serti de diamants taillés en brillant. Longueur : 42cm. P. Brut : 33,7g.
3 800 / 4 000 €

424 CHAUMET
« Lien » - Anneau en or gris. Signé Chaumet. P. Brut : 10,2g.
350 / 400 €

425 Bracelet articulé en or gris à maillons ovales alternés de diamants taillés en brillant. Longueur : 19cm. P. Brut : 7,9g.
350 / 400 €

426 HERMES
« Lima » - Bague en argent. Signée Hermès. P. Brut : 11, 9g.
300 / 400 €

427 Bracelet « Ligne » en or gris, entièrement serti de diamants taillés en brillant. Longueur : 19cm. P. Brut : 6,6g.
1 400 / 1 600 €

428 Lot de rubis navettes. Poids total : 7,72 carats.
180 / 200 €

429 Lot composé d'un cabochon d'améthyste pesant 29,38 carats, d'une citrine rectangulaire pesant 20,75, d'une citrine poire pesant 21,62 carats, et d'une citrine ronde pesant 32,61 carats.
200 / 300 €

430 Lot de deux amétrines gravées pesant 21,25 carats.
150 / 180 €

422
420
416
418
423
424
426
417
419
421
425
427

431 POMELLATO
Collier en or jaune, composé de mailles fantaisies. Signé Pomellato. Longueur : 42cm. P. Brut : 114,3g.

4 000 / 6 000 €

432 POIRAY
« Fille Antik » - Bague en or rose, ornée d'un quartz rose. Signée Poiray et numérotée. Tour de doigt : 52. P. Brut : 7,5g.

260 / 300 €

433 Bague en argent, ornée d'une racine d'émeraude rectangulaire à pans coupés. Tour de doigt : 61. P. Brut : 7,1g.

300 / 500 €

434 Lot comprenant un bracelet et un collier de perles de culture alternées de perles de jade néphrite. Les fermoirs en argent.

200 / 300 €

435 **Collier pendentif** en argent, ornée d'une goutte de racine d'émeraude facettée. La chaîne composée de maille vénitienne en argent. Longueur pendentif : 2,8cm. P. Brut : 4,3g.

300 / 500 €

436 **Bague « Solitaire »** en or jaune, ornée d'un diamant taillé en brillant calibrant 0,60 carat environ. Tour de doigt : 61. P. Brut : 6,5g.

1 000 / 1 500 €

437 **Broche « Fleur »** en or jaune, pavée de diamants taillés en brillants. P. Brut : 17,9g.

850 / 900 €

438 **Paire de boucles d'oreilles** en or gris, ornées chacune d'une perle de culture des Mers du sud surmontée d'un diamant taillé en brillant. Diamètre des perles : 14mm. P. Brut : 13,8g.

900 / 1 000 €

439 **Bague** en or gris, ornée d'un diamant taillé en brillant épaulé de lignes de diamants plus petits.
Poids du diamant : 1,01 carat
Couleur : D. Blanc exceptionnel +.
Pureté : VS1.
Avec certificat du H.R.D (Laboratoire de gemmologie d'Anvers). Tour de doigt : 53. P. Brut : 3,4g.
5 800 / 6 000 €

440 **Paire de boucles d'oreilles** en or gris, ornées de perles de culture surmontées de diamants taillés en brillant. Longueur : 2cm. P. Brut : 4,5g.
400 / 600 €

441 **Bague « Jonc »** en or gris, ornée d'un pavage de diamants taillés en brillant. Tour de doigt : 56. P. Brut : 6,1g.
400 / 450 €

442 **Pendentif orné d'une perle de culture grise de Tahiti,** la bélière en argent rhodié. Diamètre de la perle : 12,2mm. P. Brut : 2,8g.
150 / 200 €

443 **Bague « Navette »** en or gris, ornée d'une émeraude navette entourée et épaulée de diamants taillés en brillant. Tour de doigt : 56. P. Brut : 7,1g.
1 800 / 2 000 €

444 **Chaîne et pendentif** en or gris, orné d'un motif de « Cochon » pavé de diamants taillés en brillant. Longueur : 2cm. P. Brut : 3,7g.
520 / 550 €

445 **Bague** en or gris, ornée d'un saphir ovale épaulé de diamants baguettes. Tour de doigt : 56. P. Brut : 8,8g.
980 / 1 000 €

446 **Paire de pendants d'oreilles** en or gris, partiellement ajouré, ornés de diamants taillés en brillant. Longueur : 5cm. P. Brut : 12,8g.
1 000 / 1 200 €

447 **Collier** en légère chute de perles. Le fermoir en or gris. Longueur : 40cm. P. Brut : 33,9g.
650 / 680 €

448 **Alliance** en or gris, ornée d'une ligne de diamants taillés en brillant en serti rail. Tour de doigt : 54. P. Brut : 2,8g.
250 / 280 €

449 **Bracelet souple** en or gris, orné de neuf saphirs ovales, épaulés de diamants taillés en brillant alternés de mailles oblongues pavées de diamants. Longueur : 17,5cm. P. Brut : 20,2g.
550 / 580 €

450 **Paire de boucles d'oreilles** en or gris, ornées de perles de culture surmontées d'un pavage rectangulaire de diamants taillés en brillant. Fermoir avec tige et raquette de sécurité. Longueur : 2cm. P. Brut : 9,5g.
1 000 / 1 200 €

451 **Bague « Jarretière »** en or gris, ornée de cinq diamants taillés en brillant. Tour de doigt : 53. P. Brut : 2,4g.
550 / 580 €

452 **Chaîne et pendentif « Grenouille »** en or gris, le corps pavé de diamants taillés en brillant. Longueur pendentif : 2,5cm. P. Brut : 4,4g.
1 000 / 1 200 €

453 **Lot de deux rubis sur papier.** Poids total : 2,28 carats.
400 / 600 €

454 **Lot de cinq pierres gemmes** vertes et bleu.
50 / 70 €

455 **Chapelet** en perles de corail facettées, alterné de perles plus petites. En l'état. P. Brut : 51,6g.
100 / 250 €

441
443
445
439
448
451
452
442
444
450
446
440
449
447

DIAMONDS • THE 4 C'S

Cut

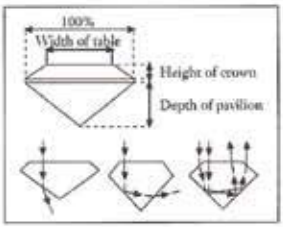

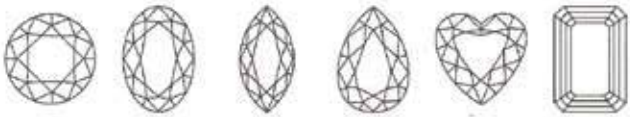

Round Brilliant | Oval | Marquise | Pear | Heart | Emerald

Colour (G.I.A.)

D	E	F	G	H	I	J	K	L	M	N	O	P	Q	S – Z
Blue White	Ice White	Fine White	White	Top Commercial White	Commercial White	Top Silver		Silver Cape	Light Cape		Cape			Dark Cape

Clarity (G.I.A.)

FL. IF	VVS_1 VVS_2	VS_1 VS_2	SI_1 SI_2	I_1	I_2	I_3
Flawless	Very, very small inclusions	Very small inclusions	Small inclusions		Inclusion	

Carat

0.01 carat	0.02 carat	0.03 carat	0.05 carat	0.10 carat	0.15 carat	0.20 carat	0.25 carat
1.35 mm	1.70 mm	2.00 mm	2.40 mm	3.00 mm	3.40 mm	3.80 mm	4.10 mm

0.30 carat	0.40 carat	0.50 carat	0.75 carat	1.00 carat	2.00 carat	3.00 carat	4.00 carat
4.40 mm	4.70 mm	5.00 mm	5.80 mm	6.50 mm	8.20 mm	9.50 mm	10.50 mm

GARANTIE des MÉTAUX PRÉCIEUX

	OUVRAGES NEUFS		OUVRAGES d'OCCASION		OUVRAGES NEUFS et d'OCCASION	
	POINÇONS DE TITRE	PETITE GARANTIE	ORIGINE FRANÇAISE	ORIGINE ÉTRANGÈRE ou INCERTAINE		
OR	999 ‰ 24k 916 ‰ 22k 750 ‰ 18k AIGLE	750 ‰	750 ‰ AIGLE	HIBOU ET Pour bas titre < 375 ‰	585 ‰ 14K COQUILLE SAINT-JACQUES	375 ‰ 9K TRÈFLE
ARGENT	999 ‰ 925 ‰ 800 ‰ MINERVE	800 ‰	800 ‰ MINERVE	CYGNE ET Pour bas titre < 800 ‰		
PLATINE	999 ‰ 950 ‰ 900 ‰ 850 ‰ CHIEN	850 ‰	MASCARON			

	POINÇONS DIVERS			
Pour autant que le poids du métal précieux accessoire (OR ou ARGENT) soit au moins égal à 3% de celui de l'ouvrage		MIXTE SANGLIER et AIGLE	MIXTE SANGLIER et AIGLE	HIBOU + OU + CYGNE Selon proportion du métal dominant

	MÉTAUX PRÉCIEUX et COMMUNS JUXTAPOSÉS			
	OUVRAGES NEUFS		OUVRAGES d'OCCASION	
	50 % ET +	- de 50 %	50 % ET +	- de 50 %
OR JUXTAPOSÉ à MÉTAL COMMUN				
ARGENT JUXTAPOSÉ à MÉTAL COMMUN				

MONNAIE DE PARIS

Octobre 2009

CONDITIONS GÉNÉRALES DE VENTE

COMMISSION ACHETEUR
L'acquéreur paiera à l'ordre de GROS & DELETTREZ, en sus du prix d'adjudication, une commission acheteur de 28% TTC.

CONDITIONS ET INFORMATIONS DESTINÉES AUX ACHETEURS
La vente est soumise à la législation française et aux conditions imprimées dans ce catalogue. Il est important de lire les conditions qui suivent. Des informations utiles sont données sur la manière d'acheter aux enchères. Notre équipe se tient à votre disposition pour vous renseigner et vous assister.

T.V.A.
La TVA ne sera remboursée que sur les frais de vente, aux personnes non résidentes de l'Union Européenne à condition qu'elles en fassent la demande écrite au service comptable dans un délai de 3 mois après la vente, et sur présentation de l'exemplaire 3 du document douanier d'exportation (DAU) sur lequel GROS & DELETTREZ devra figurer comme expéditeur et l'acheteur comme destinataire. L'exportation doit intervenir dans les délais légaux.

RÉGLEMENTATION CITES
Δ : Les documents fournis par l'étude « Gros et Delettrez » pour les articles CITES d'espèces inscrites aux annexes A, B ou C du règlement CE338/97 sont valables uniquement dans l'UE. Toutes les sorties vers un pays tiers doivent faire l'objet d'une demande de permis d'exportation ou de réexportation auprès de l'organe de gestion CITES du lieu de résidence de l'acheteur. Nous vous conseillons de vous mettre en rapport avec l'organe de gestion CITES du pays de destination, afin d'avoir confirmation de la possibilité d'importer ces articles. Certains pays peuvent interdire la délivrance des documents pour des raisons propres à leurs législations. Ces démarches sont à effectuer par l'acheteur et restent à sa charge. Contacter Gros & Delettrez pour plus d'informations.

AVANT LA VENTE

Caractère indicatif des estimations
Les estimations sont fournies à titre indicatif. Toute offre dans la fourchette de l'estimation basse et de l'estimation haute a des chances raisonnables de succès. Nous vous conseillons toutefois de nous consulter avant la vente car les estimations peuvent faire l'objet de modifications. Les estimations figurant dans le catalogue de vente ne comprennent pas la commission acheteur.

L'état des lots
Nous sommes à votre disposition pour vous fournir un rapport détaillé sur l'état des lots. Tous les biens sont vendus dans l'état dans lequel ils se trouvent au moment de la vente avec leurs imperfections ou défauts. Les dimensions, les couleurs et les poids des objets sont donnés à titre indicatifs et ne sont pas contractuels. Aucune réclamation ne sera possible relativement aux restaurations d'usage et petits accidents. Il est de la responsabilité de chaque futur enchérisseur d'examiner attentivement chaque lot avant la vente et de se fier à son propre jugement afin de prendre connaissance de ses caractéristiques et de ses éventuelles réparations ou restaurations. Il ne sera admis aucune réclamation une fois l'adjudication prononcée.
[Montres et bijoux]
- Les cadrans restaurés ou repeints, constituant une mesure conservatoire et non un vice, ne seront pas signalés. L'état des bracelets ainsi que l'étanchéité des montres à fond vissé ne sont pas garantis, ainsi que l'authenticité des boucles déployantes ou des boucles à ardillons. Il est à noter que la plupart des montres résistantes à l'eau ont été ouvertes pour identifier le type et la qualité du mouvement.
- On ne peut garantir que ces montres soient encore résistantes à l'eau et il est conseillé à l'acheteur de consulter un horloger avant d'utiliser l'objet.
- Les dimensions des montres sont données à titre indicatif.
- L'absence d'indication de restauration ou d'accident n'implique nullement qu'un bijou soit exempt de défaut.
- Les pierres précieuses et fines peuvent avoir fait l'objet de traitements destinés à les mettre en valeur. (Ex. : huilage des émeraudes, traitement thermique des rubis et des saphirs, blanchissement des perles).
- Ces traitements sont traditionnels et admis par le marché international du bijou.
- Vu la recrudescence des nouveaux traitements, les pierres présentées pendant la vente sans certificats sont vendues sans garantie quant à un éventuel traitement.
- Il est précisé que l'origine des pierres et la qualité (couleur et pureté des diamants) reflètent l'opinion du laboratoire qui émet le certificat. Il ne sera admis aucune réclamation si un autre laboratoire émet une opinion différente, et ne saurait engager la responsabilité du commissaire-priseur et de l'expert.
- Les bijoux annoncés dans notre catalogue en or jaune ou or gris sans mention de titrage sont toujours en or 18k, c'est-à-dire 750 ‰ - Or 14k : 585 ‰ - Or 9k : 375 ‰.
[Tableaux]
- Le ré-entoilage, le parquetage ou le doublage constituant une mesure conservatoire et non un vice ne seront pas signalés. Les dimensions sont données à titre indicatif.

Exposition avant la vente
L'exposition précédant la vente est ouverte à tous.
GROS & DELETTREZ s'efforce d'exposer les objets de la manière la plus sûre dans un souci de sécurité. Toute manipulation d'objet non supervisée par la société GROS & DELETTREZ se fait à votre propre risque.

LES ENCHÈRES
Les enchères peuvent être portées en personne, par téléphone ou par l'intermédiaire d'un tiers. Les enchères seront conduites en euros. Un convertisseur de devises pourra être visible pendant les enchères à titre purement indicatif, seul le prix en euros faisant foi.

Comment enchérir en personne
Pour enchérir en personne dans la salle, il est recommandé de se présenter auprès de la société GROS & DELETTREZ avant que la vente aux enchères ne commence.
Chaque enchérisseur devra s'enregistrer auprès de la société GROS & DELETTREZ avant la vacation en fournissant ses coordonnées et des garanties bancaires. Il se verra ensuite attribué un numéro d'enchérisseur nécessaire pour la vente.
S'il existe le moindre doute concernant le prix ou l'acheteur, attirez immédiatement l'attention de la personne habilitée à diriger la vente.

Mandat à un tiers enchérisseur
Si vous enchérissez pendant la vente, vous le faites à titre personnel et nous pouvons vous tenir pour le seul responsable de cette enchère, à moins de nous avoir préalablement avertis que vous enchérissiez au nom et pour le compte d'une tierce personne en nous fournissant un mandat régulier que nous aurons enregistré.

ORDRES D'ACHAT
Si vous ne pouvez pas assister à la vente nous serons heureux d'exécuter des ordres d'achat donnés par écrit à votre nom. Ce service est gratuit et confidentiel. Les lots sont achetés au meilleur prix, en respectant le prix de réserve et les autres enchères. Dans le cas d'ordres identiques, le premier arrivé aura la préférence. Indiquez toujours une limite à ne pas dépasser, les offres illimitées ou d' « achat à tout prix » ne seront pas acceptées. Les ordres d'achat doivent être donnés en euros.
Vous trouverez à la fin de ce catalogue un formulaire d'ordre d'achat.

Les ordres écrits peuvent être :
- Envoyés par télécopie au numéro suivant : +33 1 42 46 77 79
- Envoyés par e-mail : contact@gros-delettrez.com
- Remis au personnel sur place.

Vous pouvez également laisser des ordres d'achat par téléphone mais ceux-ci doivent être confirmés par écrit avant la vente. Afin d'assurer un service satisfaisant aux enchérisseurs, il vous est demandé de vous assurer que nous avons bien reçu vos ordres d'achat au moins 24h avant la vente.

Enchérir par téléphone
Si vous ne pouvez être présent le jour de la vente aux enchères, vous pouvez enchérir directement par téléphone. Etant donné que le nombre de lignes téléphoniques est limité, il est nécessaire de prendre des dispositions au moins 24h avant la vente pour obtenir ce service dans la mesure des disponibilités techniques.
Nous vous recommandons également d'indiquer un ordre d'achat de couverture que nous pourrons exécuter en votre nom au cas où nous serions dans l'impossibilité de vous joindre.

LA VENTE

Conditions de vente
Comme indiqué ci-dessus, la vente aux enchères est régie par les règles figurant dans ce catalogue. Quiconque a l'intention d'enchérir doit lire attentivement ces conditions. Elles peuvent être modifiées par affichage dans la salle des ventes ou par annonces faites par la personne habilitée à diriger la vente.

Accès aux lots pendant la vente
Par mesure de sécurité, l'accès aux lots sera interdit pendant la vente.

Déroulement de la vente
L'ordre du catalogue sera suivi pendant la vente. Les enchères commencent et se poursuivent au niveau que la personne habilitée à diriger la vente juge approprié. Celle-ci se réservant le droit d'enchérir de manière successive ou en réponse à d'autres enchères, et ce au nom et pour le compte du vendeur à concurrence du prix de réserve.

APRÈS LA VENTE

Résultats de la vente
Si vous voulez avoir des renseignements sur les résultats de vos ordres d'achat, veuillez contacter :
GROS & DELETTREZ : +33 1 47 70 83 04
www.gros-delettrez.com

Paiement
Le paiement doit être effectué immédiatement après la vente.
Le paiement peut être effectué :
- En espèces en euro dans les limites suivantes : 750 euros pour les commerçants. 1 000 pour les particuliers français. 10 000 euros pour les particuliers n'ayant pas leur domicile fiscal en France sur présentation d'une pièce d'identité et justificatif de domicile.
- Par carte de crédit visa ou mastercard.
- Par virement en euro sur le compte :
  GROS ET DELETTREZ
  22 RUE DROUOT - 75009 PARIS
  Domiciliation : BNP PARIBAS A CENTRALE
  Code banque : 3 0004
  Code agence : 00828
  N°compte : 00011087641
  Clé RIB : 76
  IBAN : FR76 3 000 4008 2800 0110 8764 176
  BIC : BNPAFRPPPAC
  Siret : 440 528 230 00012
  APE 741A0
  N° TVA Intracommunautaire : FR 54 440 528 230

Enlèvement des achats
Les achats ne pourront être enlevés qu'après leur paiement. Tous les lots pourront être enlevés pendant ou après la vacation sur présentation de l'autorisation de délivrance du service comptable de la société GROS & DELETTREZ. Nous recommandons vivement aux acheteurs de prendre livraison de leurs lots après la vente.

Exportation des biens culturels
Des certificats d'exportation pourront être nécessaires pour certains achats et, dans certains cas, une autorisation douanière pourra être également requise. L'état français a faculté d'accorder ou de refuser un certificat d'exportation au cas où le lot est réputé être trésor national. GROS & DELETTREZ n'assume aucune responsabilité du fait des décisions administratives de refus de certificats pouvant être prises. Sont présentées ci-dessous les catégories d'œuvres ou objets d'art et les seuils de valeur respectifs au-dessus desquels un certificat pour un bien culturel peut être requis pour que le lot puisse sortir du territoire français :
- Meubles et objets d'ameublement, tapis, tapisseries, horlogerie ayant plus de 50 ans d'âge : 50 000 euros.
- Livres de plus de 100 ans d'âge 50 000 euros.
- Estampes, gravures, sérigraphies et lithographies originales et affiches originales ayant plus de 50 ans d'âge 15 000 euros.
- Incunables et manuscrits, y compris cartes et partitions 1 500 euros.
- Archives de plus 50 ans d'âge.

Droit de préemption
L'état peut exercer sur toute vente publique d'œuvre d'art un droit de préemption sur les biens proposés à la vente, par déclaration du ministre chargé de la culture aussitôt prononcée l'adjudication de l'objet mis en vente. L'état dispose d'un délai de quinze jours à compter de la vente publique pour confirmer l'exercice de son droit de préemption. En cas de confirmation, l'État se subroge à l'adjudicataire. GROS

GROS & DELETTREZ
Commissaires-Priseurs

NUMÉRO ACHETEUR
(ne pas remplir)

ORDRE D'ACHAT / DEMANDE D'ENCHÈRES TÉLÉPHONIQUES

Bijoux

4 octobre 2019
HÔTEL DROUOT
9, rue Drouot - 75009 Paris

La vente aux enchères se déroulera conformément aux conditions générales de Gros & Delettrez imprimées dans le catalogue et les enchères proprement dites seront régies par ces mêmes conditions. Ne signez pas le présent formulaire avant d'avoir obtenu réponse à toutes les questions relatives aux conditions générales que vous pourriez vous poser. Ces conditions générales font état des engagements contractuels auxquels les enchérisseurs et adjudicataires s'obligent.

NOM
PRÉNOM
RAISON SOCIALE
ADRESSE
CODE POSTAL
VILLE
PAYS
TÉLÉPHONE 1
TÉLÉPHONE 2
FAX
EMAIL
Faites-vous partie du fichier de Gros & Delettrez ? OUI ☐ NON ☐

Références Carte bancaire :

Mastercard ☐	Visa ☐
Nom du titulaire	
Numéro de carte	
Date d'expiration	
Cryptogramme	
Signature	
En cas d'adjudication, merci de débiter ma carte ☐	

En signant ce formulaire, vous reconnaissez avoir été en possession, avoir lu et compris les Conditions générales de Gros & Delettrez, et reconnaissez en outre les avoir acceptées sans réserve.

DATE
SIGNATURE

N° Lot	Description succincte	Enchère maximale hors frais

CREDITS

Photographies
Marc Guermeur

Conception des catalogues
Lilith E. Laborey

Imprimerie
Art d'Imprimer/STIPA

GROS & DELETTREZ
Commissaires-Priseurs

SUIVEZ-NOUS SUR

NOS PROCHAINES VENTES

Bijoux Anciens & Modernes - Montres

Mercredi 23 octobre 2019
Vendredi 15 novembre 2019
Mardi 3 décembre 2019
Vendredi 20 décembre 2019

DROUOT DIGITAL live

POUR INCLURE DES LOTS :

Charles-Edouard DELETTREZ
Tél. : + 33 (0)6 08 45 05 02
charles.delettrez@gros-delettrez.com
www.gros-delettrez.com

DROUOT
PARIS